

GRONDPLAN BT
Schaal 1:50

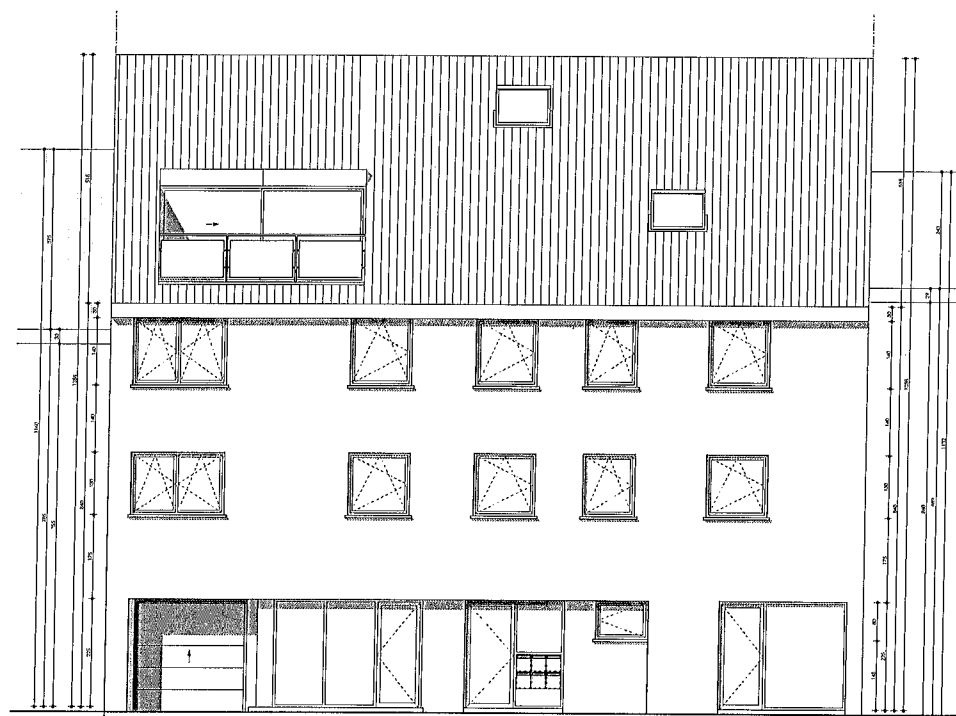

BT VOORGEVEL
Schaal 1:50

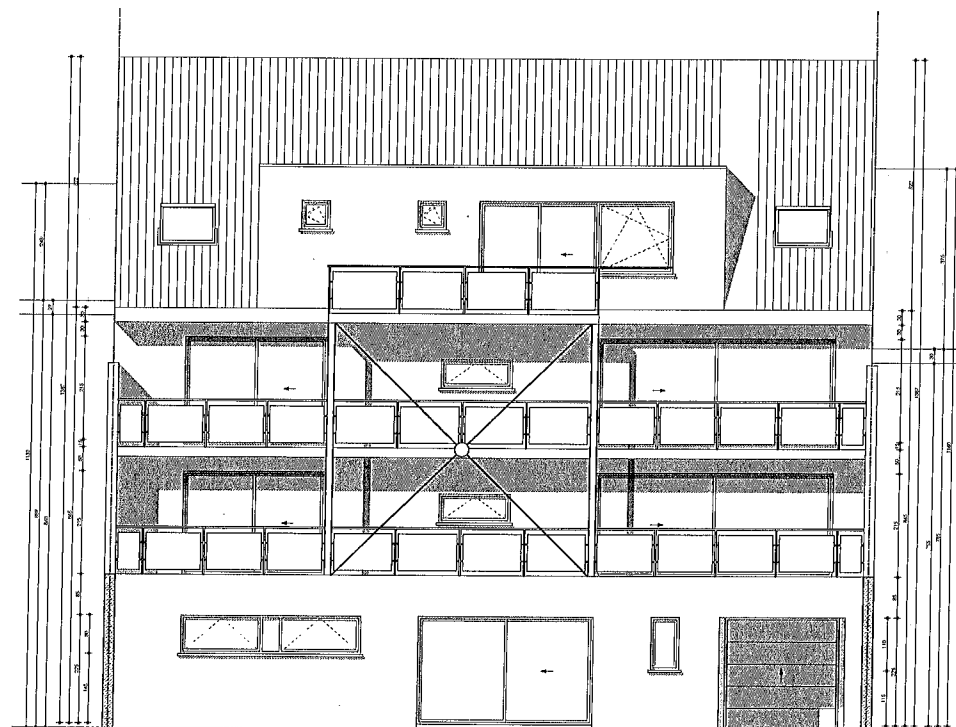

BT ACHTERGEVEL
Schaal 1:50

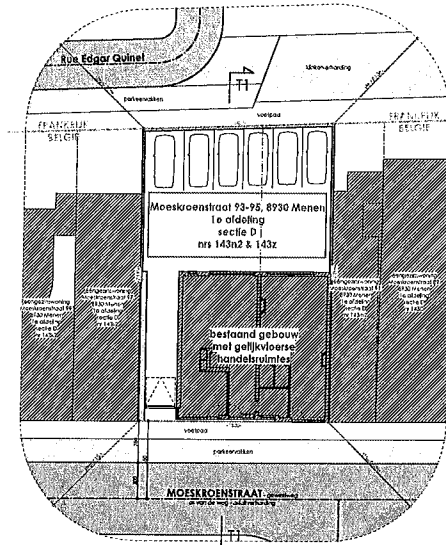

INPLANTING BT
Schaal 1:200

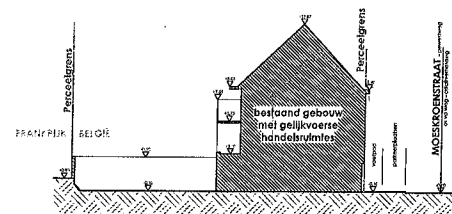

TERREINPROFIEL BT
Schaal 1:200

PROVINCIE	West-Vlaanderen	classific.	
GEMEENTE	MENEN		200246
ONTWERP	FUNCTIEWIJZIGING van handelsruimtes naar appartement		
BOUWHIEER		Inhoud:	- Grondplan BT - Elevatie BT - Inplanting BT - Terreinprofiel BT
BOUWPLAATS		datum:	09.11.2020
		gekeurd:	BDD
		schaal:	1:50 1:200
		wijzigingen & opmerkingen	
De bouwvergunning is afgegeven op basis van de aanvraag van de bouwer. De bouwer is verantwoordelijk voor de uitvoering van de werken. De bouwer is aansprakelijk voor de schade van de werken. De bouwer is aansprakelijk voor de schade van de werken. De bouwer is aansprakelijk voor de schade van de werken.		De bouwer is aansprakelijk voor de schade van de werken. De bouwer is aansprakelijk voor de schade van de werken. De bouwer is aansprakelijk voor de schade van de werken.	
GC-ARCHITECTEN BV A. Vekhtrop 11, 8740 Meulebeke T. 031 - 42 85 40 E. info@gc-architecten.be		plannr. 1/2	

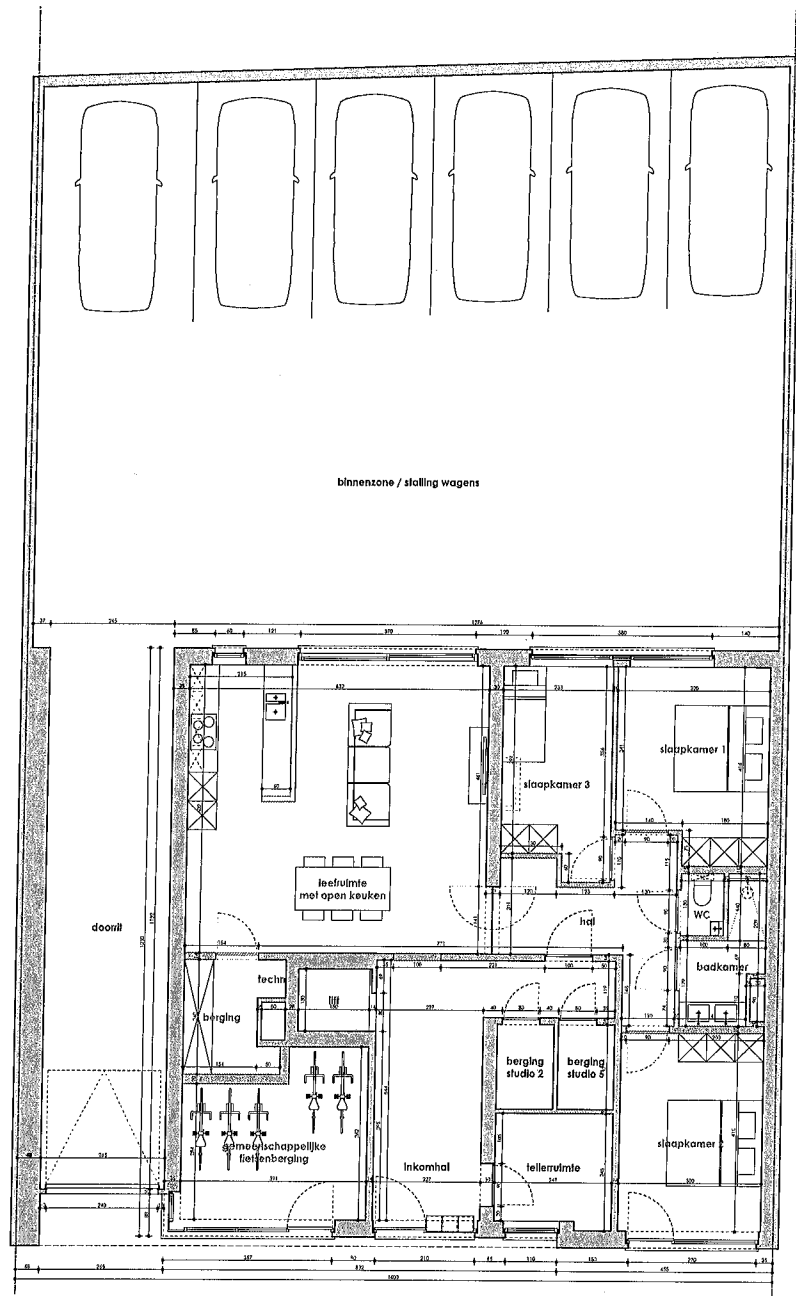

GRONDPLAN NT
Schaal 1:50

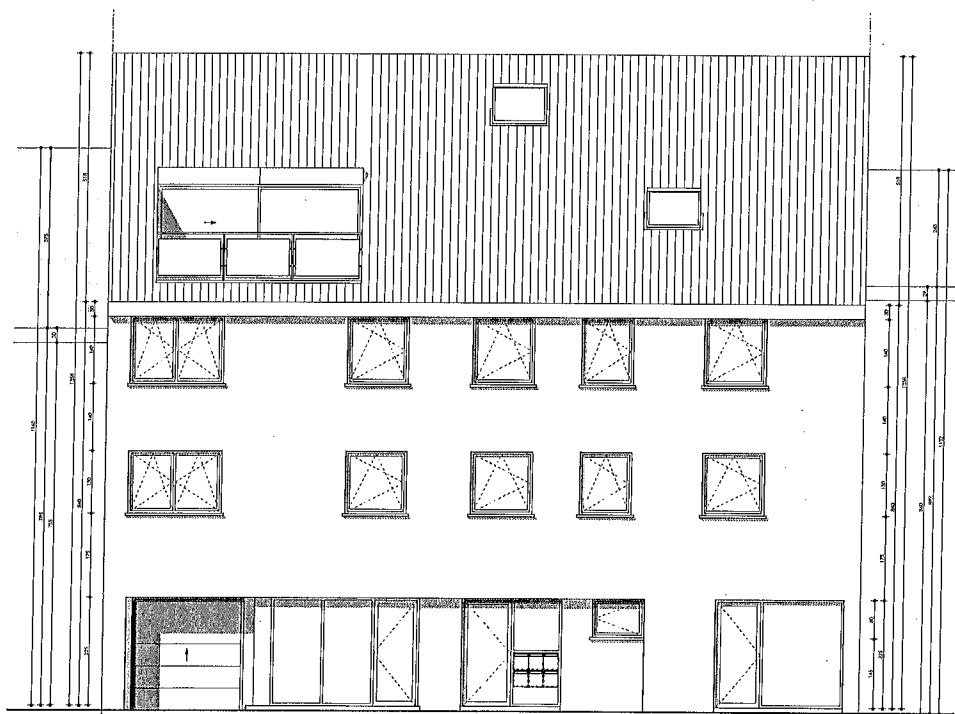

NT VOORGEVEL
Schaal 1:50

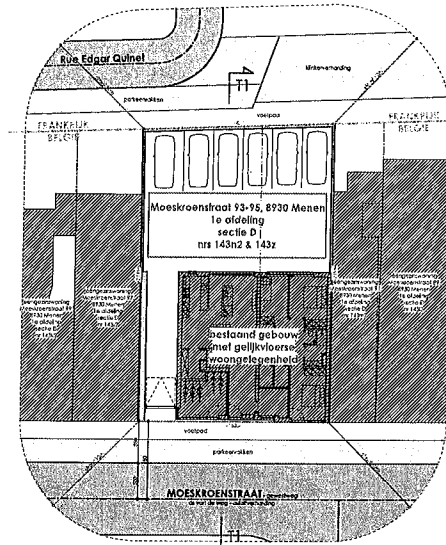

INPLANTING NT
Schaal 1:200

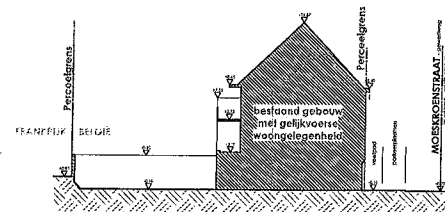

TERREINPROFIEL NT
Schaal 1:200

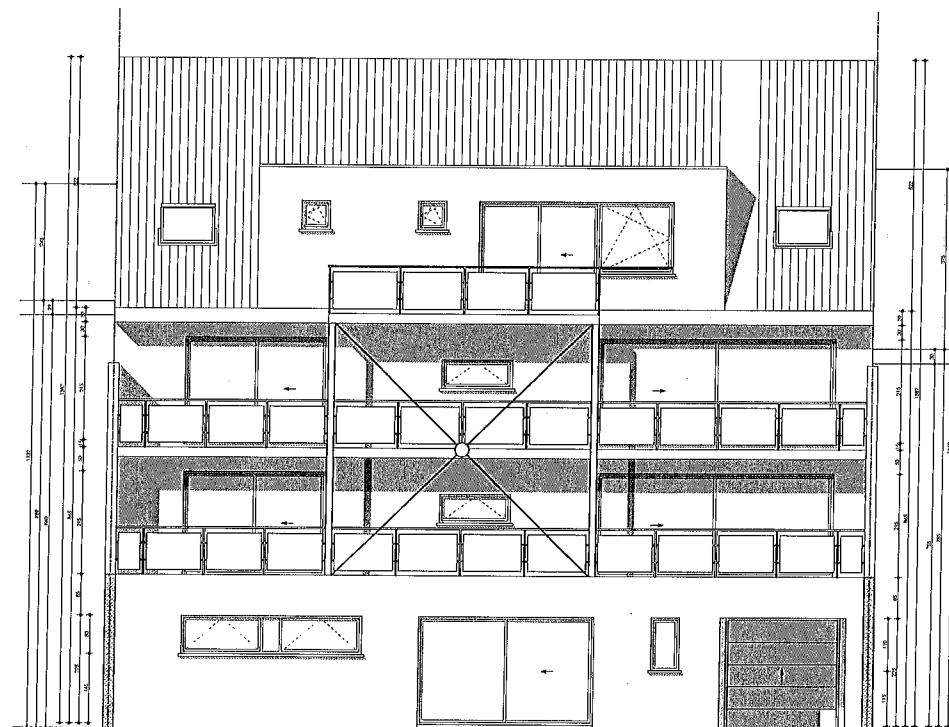

NT ACHTERGEVEL
Schaal 1:50

PROVINCIE	West-Vlaanderen	doornr.	
GEMEENTE	MENEN		200246
ONTWERP	FUNCTIEWIJZIGING van handelsruimtes naar appartement		
BOUWHEER	inhoud: - Grondplan NT - Gevels NT - Inplanting NT - Terreinprofiel NT		
BOUWPLAATS	naam ontwerper: GC-ARCHITECTEN BV adres: VLEKROEN 11, 8740 MEDEBETE telefoon: 051 48 85 45 e-mail: info@gc-architecten.be naam architect: Dhr. Eric Ghesquiere adres: Dijkweg 20, 8740 MEDEBETE telefoon: 051 48 85 45 e-mail: info@ericghesquiere.be		
	datum:	09.11.2020	
	getekend:	BDO	
	schaal:	1:50	
		1:200	
De ontwerper aanvaardt geen aansprakelijkheid voor schade van welke aard ook voortvloeiende uit het gebruik van deze tekening. Het is de verantwoordelijkheid van de opdrachtgever te zorgen voor de juiste toelichting van de tekening.			
Wijzigingen & opmerkingen			
GC-ARCHITECTEN BV A. Vekshoop 11, 8740 Medebete T. 051 - 48 85 45 E. info@gc-architecten.be			plannr. 2/2