



1 Voorgevel  
1 : 50



2 Achtergevel  
1 : 50

Legende Gevelmateriaal	
Nummer	Omschrijving
1a	Gewelsteen, licht grijs gemuoneerd
1b	Gewelsteen, bruin gemuoneerd
1c	Alu plaat, kleur: donkergrijs
2a	Alu raam, kleur: donkergrijs
2b	Alu kleur, kleur: donkergrijs
2c	Sectionaalpoort, kleur: donkergrijs
3a	Dorpel: Blauwe Hardsteen
4a	Alu dakrandprofiel, kleur: donkergrijs
5a	Verticale houten lamellen, natuurkleur
6a	Alleders zink, kleur: donkergrijs
7a	Beuvelste: Glas

Legende Wanden	
	Spouwmuur (binnenspouwblad in snelbouwsteen)
	Snelbouwsteen
	Betonbalk

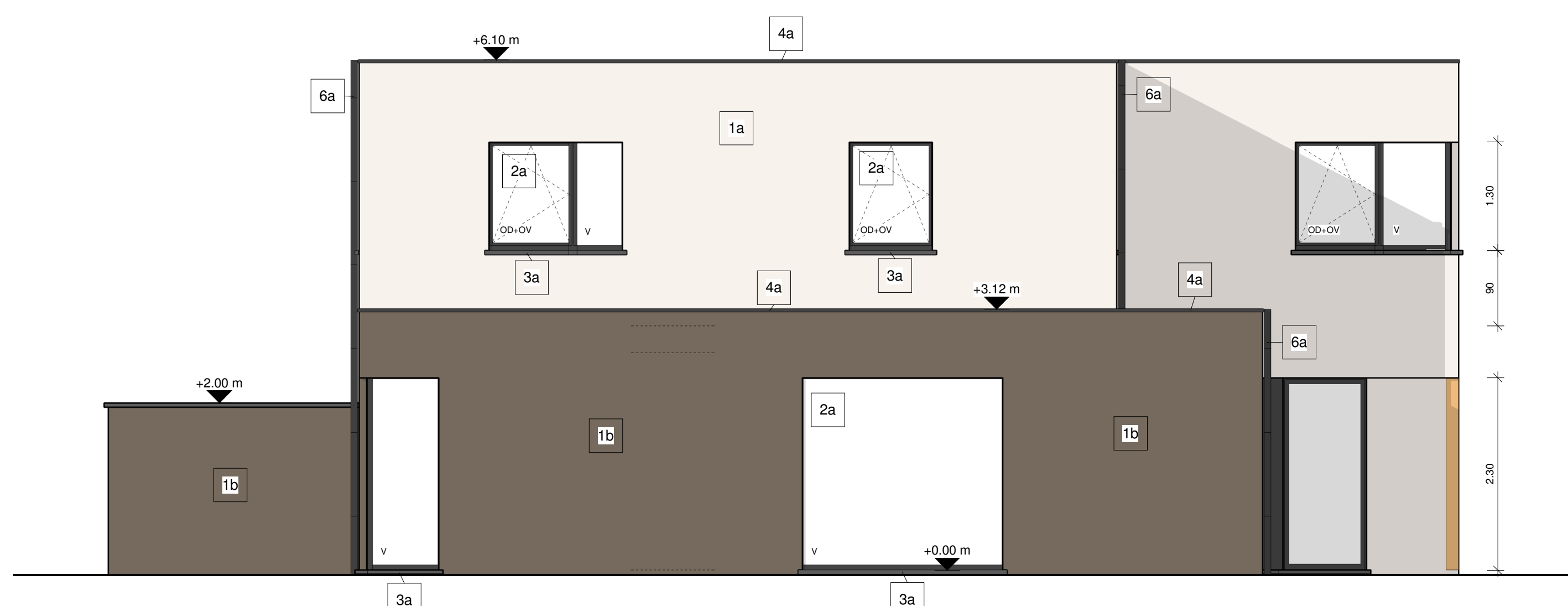

3 Zijgevel Woning 1  
1 : 50

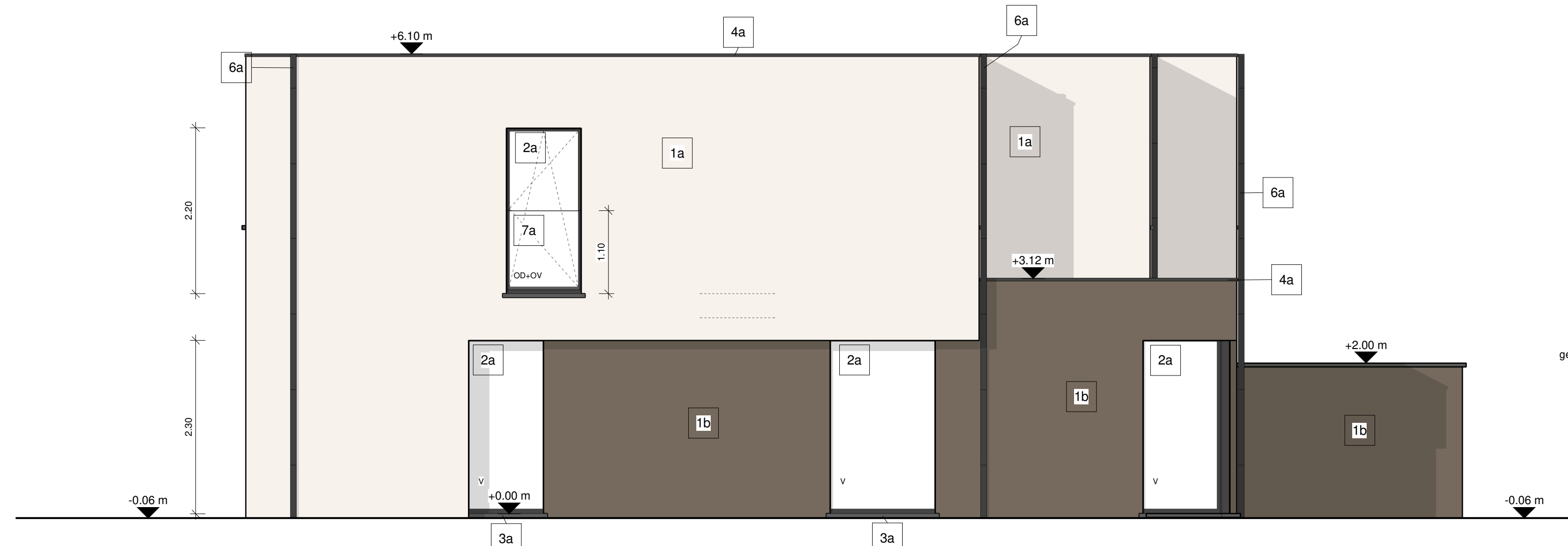

4 Zijgevel Woning 2  
1 : 50

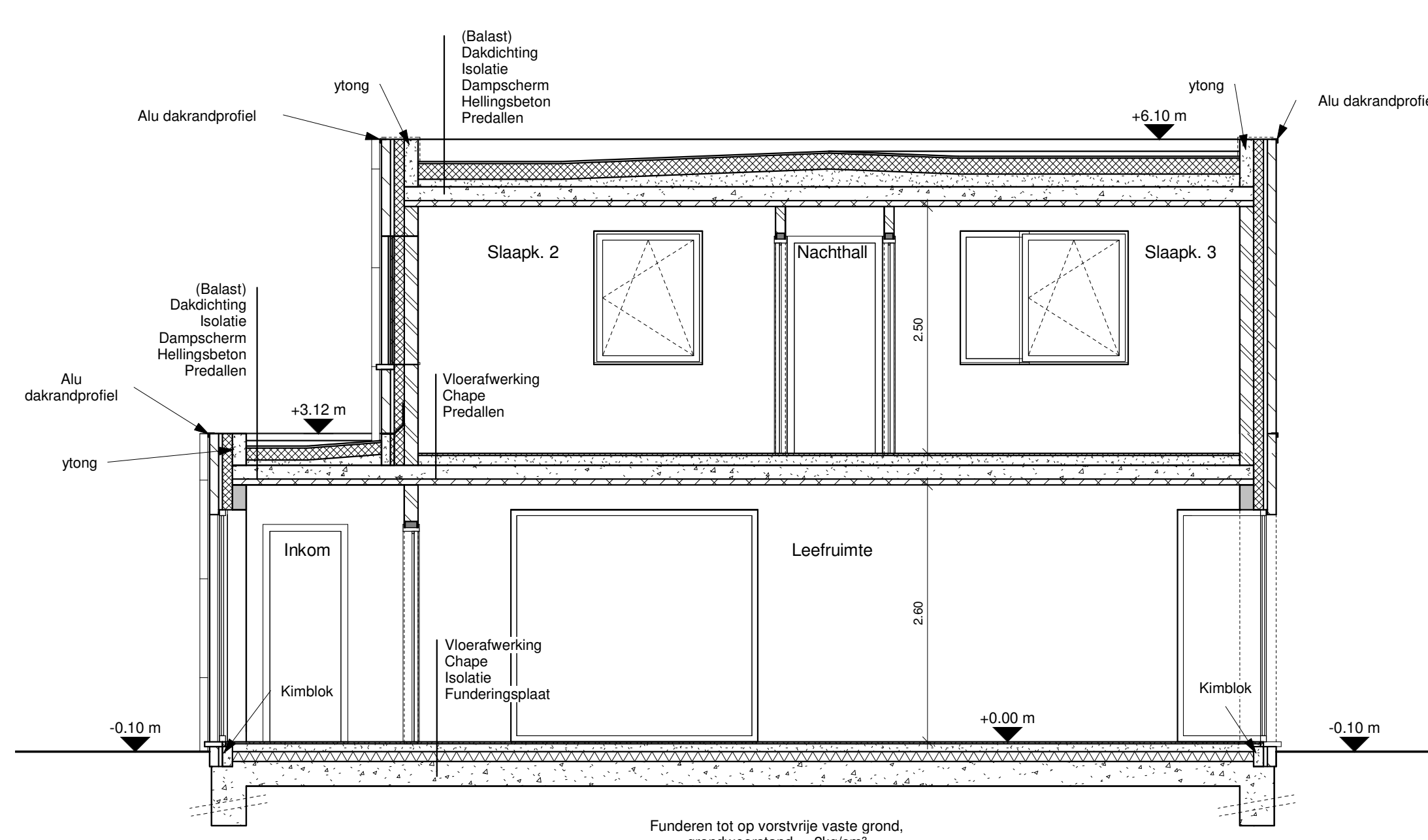
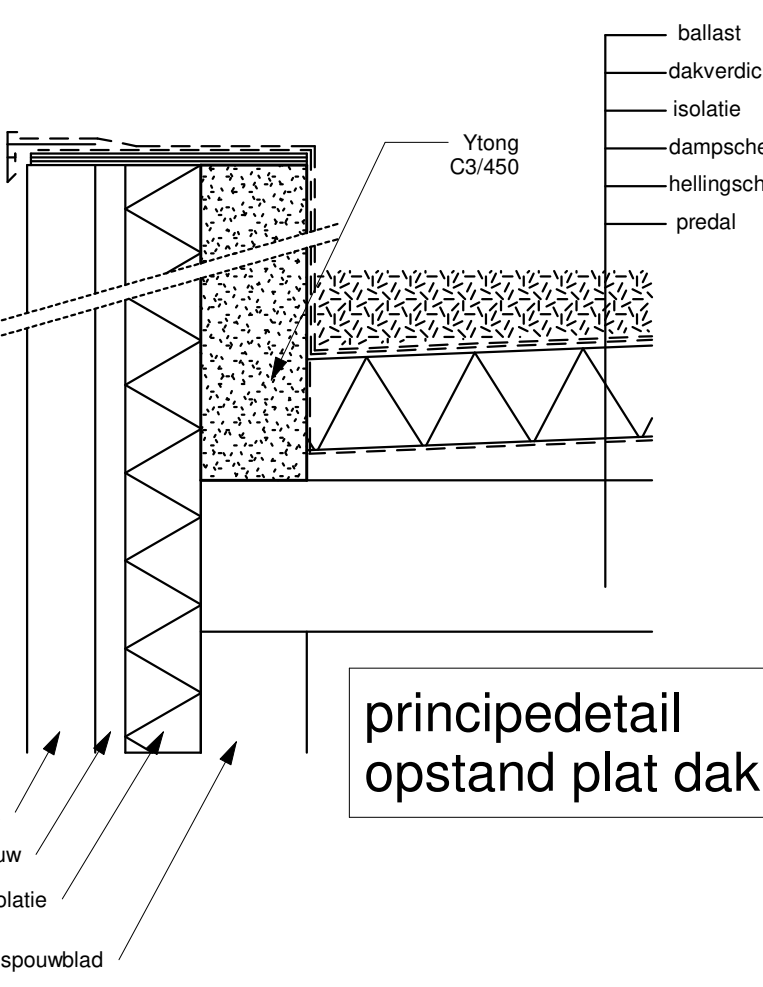

5 Doorsnede Woning 1  
1 : 50

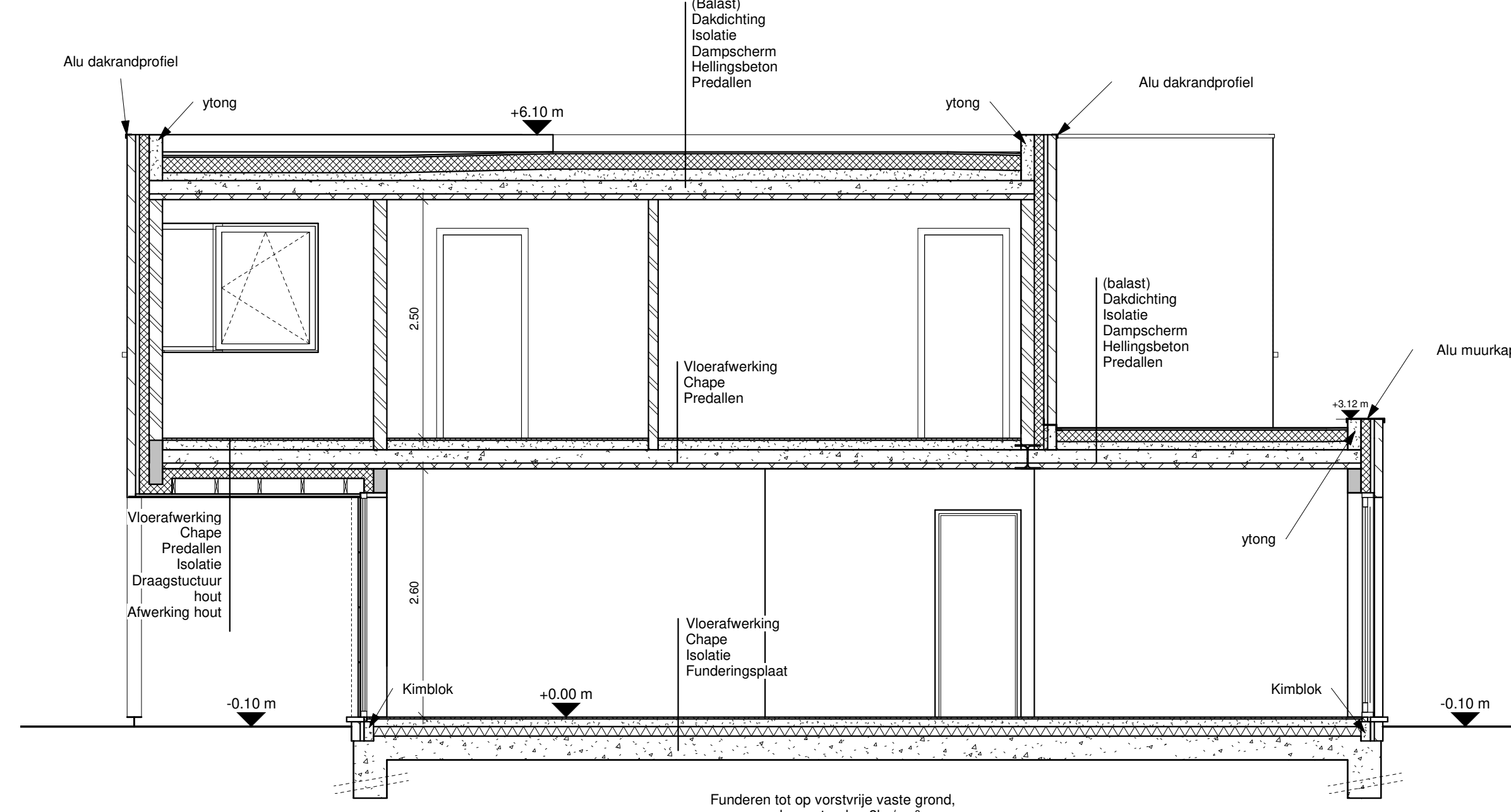

6 Doorsnede Woning 2  
1 : 50

De EPB-verslaggever zal voor de aanvang der werken de nodige gegevens aanleveren aan onderhavige architect. Dit teneinde deze in staat te stellen de nodige maatregelen te nemen naar uitvoering toe om te voldoen aan de geldende normen inzake EPB.

De stabiliteitsstudie (inclusief funderingen en metalen profielen ter ondersteuning dakconstructie) zal eggenaat worden door een burgerlijk ingenieur. Deze zal een plan en berekening ter goedkeuring aan onderhavige architect voorleggen voor de aanvang van de werken.

Provincie West-Vlaanderen  
**Gemeente Ingelmunster**  
Bouwen van 2 woningen

**LIGGING** Meulebekerstraat tussen nr 100A en 102B  
8770 Ingelmunster  
Afdeling Ingelmunster, Sectie B, nr 71 1D2

**BOUWHEER** Lowa Home bvba  
Lenteakkerstraat 54  
8770 Ingelmunster

**DOSSIER** Uitvoering  
plan nr. : 03/03  
plan : Gevels & doorsnedes

**B.V.B.A. Jonckheere ir-architecten**  
Koningin Astridlaan 134/3  
8200 Brugge  
Tel. : 050/40.40.80  
architectuur@jonckheere-ir-architecten.be

3102  
19/09/2019  
Schaal: zie plan

nr	datum	omschrijving	tek	nr	datum	omschrijving	tek

BVBA Jonckheere ir-architecten  
zaakvoerder

bouwheer  
Lowa Home bvba

aannemer

verantw.  
T.J.  
tekenaar  
K.D.W./S.D.  
Opp.

