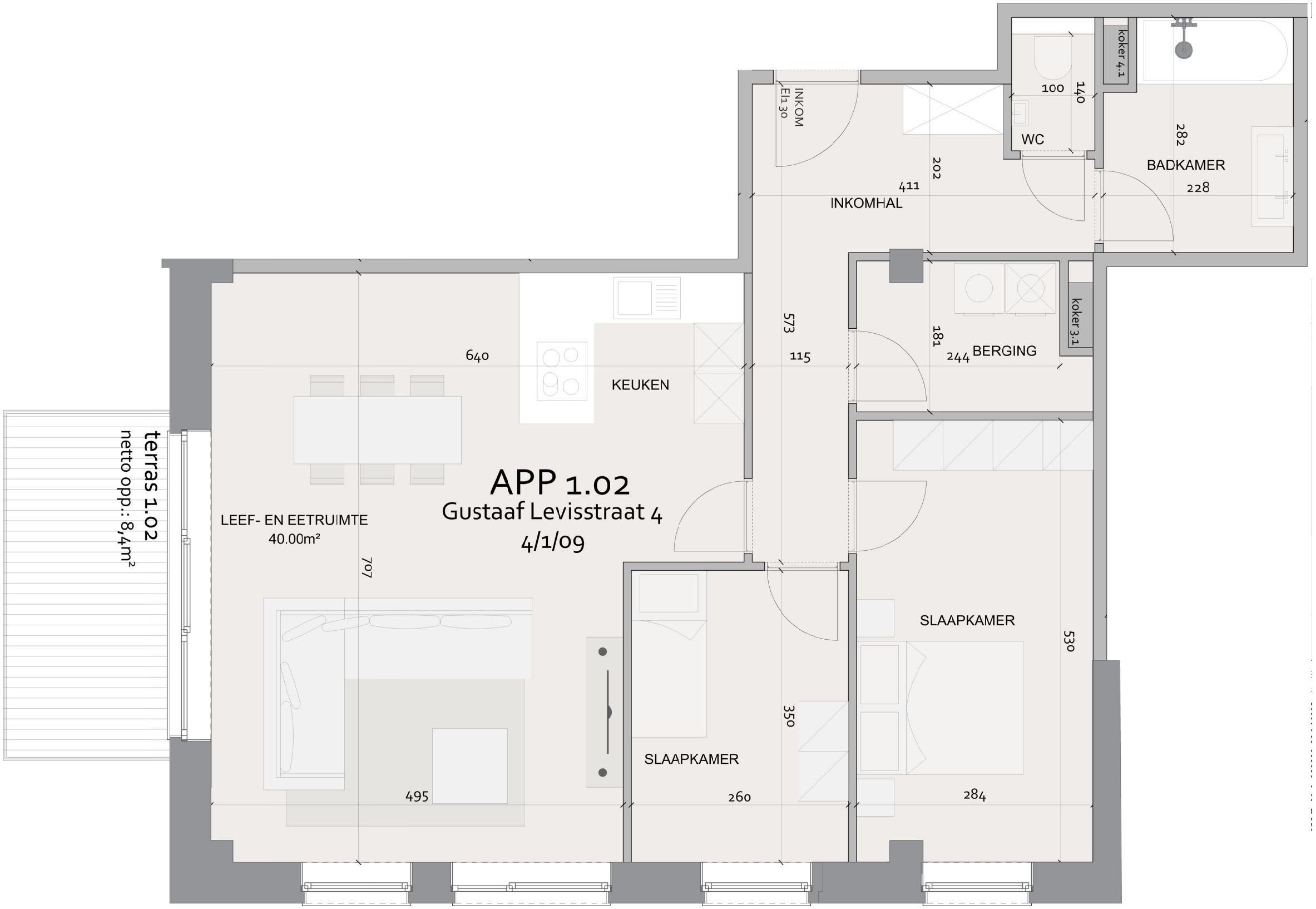

Residentie Azaleia
Vilvoorde

Gustaaf levisstraat 4
1800 Vilvoorde

Appartement : 1.02

Gegevens:

Oppervlakte:	104,3m²
Kamers:	2
Badkamer:	1
Terras	8,4m²

SCHAAL 1/50

0 2m

N

DSARCHITECTEN
DS Architecten bvba - Kapellerend 26 - 1651 Lot
T. +32 (02) 360 30 45 - info@dsarchitecten.be - www.dsarchitecten.be

1. Dit plan en de afmetingen zijn indicatief en onderhevig aan wijzigingen in het kader van het bouwproces
2. Het meubilair, inclusief ingemaakte kasten, is niet inbegrepen en wordt louter ter illustratie afgebeeld