aanzicht
LINKER + RECHTER GEVEL.

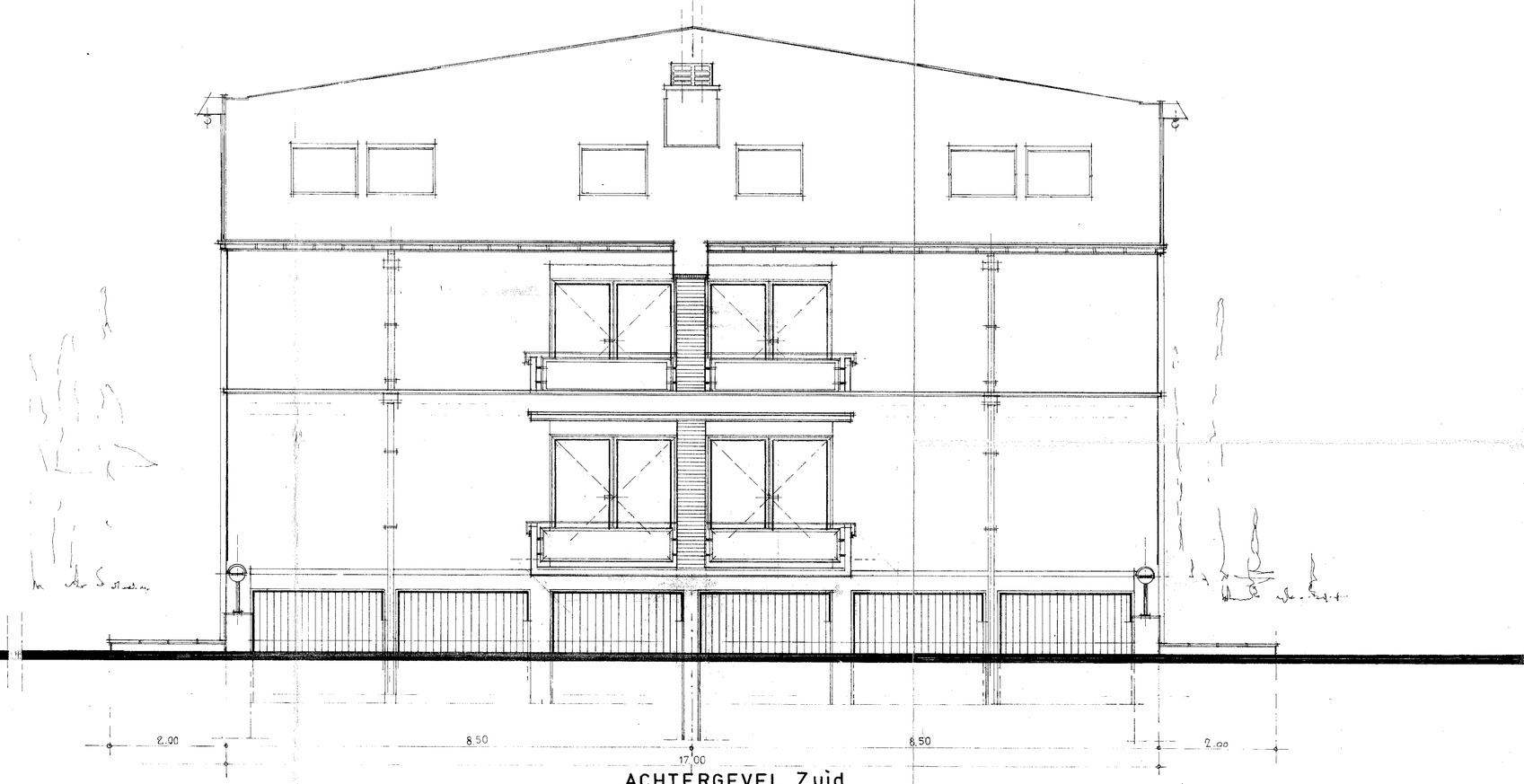

ACHTERGEVEL. Zuid.

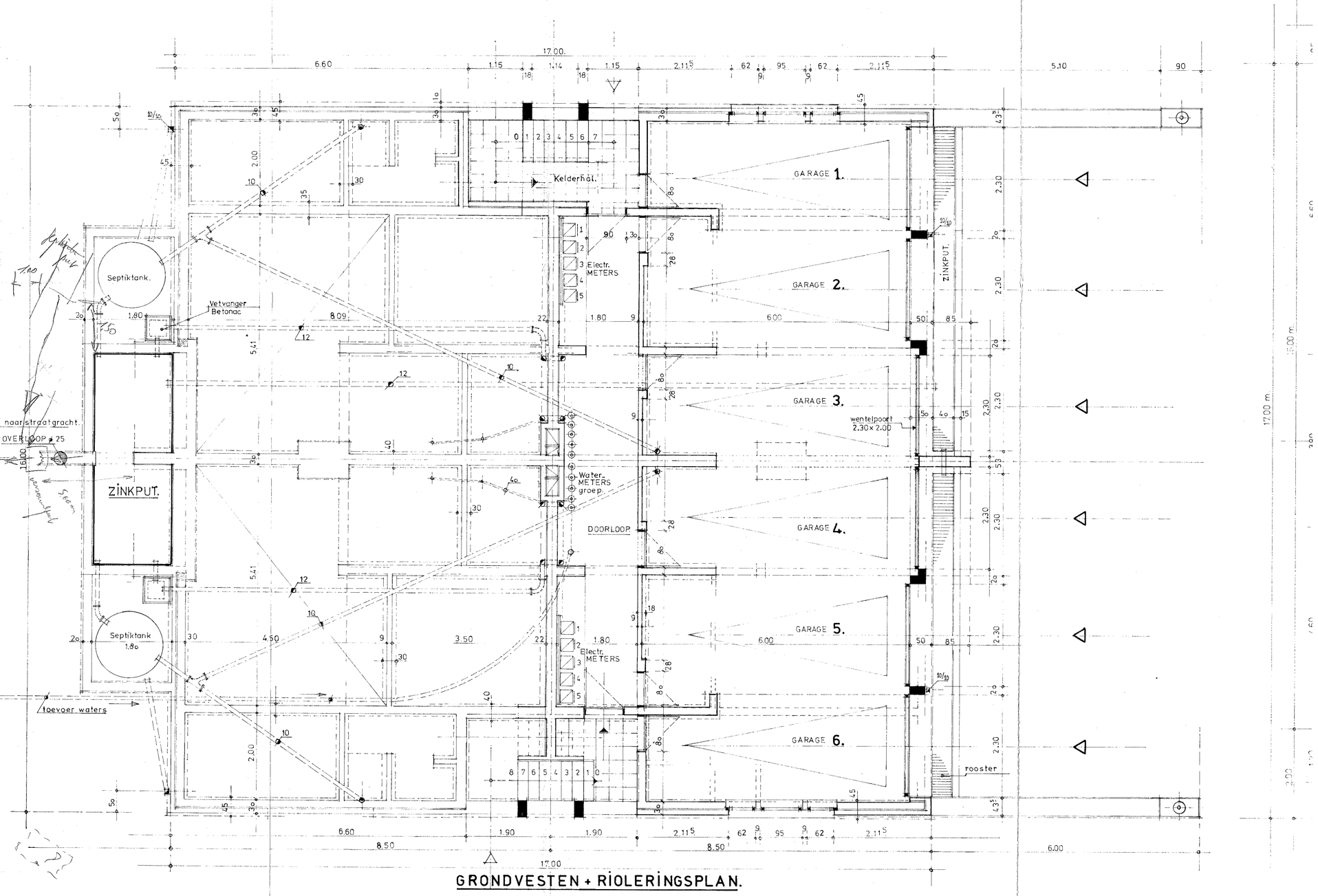

GRONDVESTEN + RIOLERINGSPLAN.

ADVIES v. GOEDKEURING
GEWÜZIGD BOUWPLAN

GEZIEN EN GOEDGEKEURD
door het Schepencollege van Genk in zijn vergadering van 21 FEB 1979
NAMENS HET COLLEGE
Bij bevel De Voorzitter,
De Secretaris,

GEMEENTEBESTUUR VAN GENK LIMBURG

24/2

PLAN: 2

DOSSIER 2304 A.P. 1978

GEMEENTE GENK _ Terboekt. _

ONTWERP: FLATGEBOUW. 10 WOONGELEGENHEDEN.

VOOR REKENING: P.V.B.A. KETELSLEGERS.

BOUWBEDRIJF.
LOOSTRAAT 33 A.
3724 VLIERMAAL.
TEL.: 012 / 23 21 90.

Mr Leysens.
Tonger

GETEKEND: J.C.	SCHALEN: 1:50 + 1:500	GENK, 24 januari 1979.
DE BEHEERDER:	DE AANNEMER:	DE ARCHITECT:

J. M. CUYPERS
ARCHITEKT-URBANIST-EXPERT
P.B. 49 & 0 1041 - 3600 GENK