

## Elektrische installaties op laagspanning en op zeer lage spanning (Boek 1 - KB 8/09/2019) - Algemene Directie Energie

📍 Plaats van het onderzoek: FABRIEKSTRAAT 324 1601 SINT-PIETERS-LEEUEW België

📄 Aard onderzoek: Periodieke inspectie (Boek 1 6.5)

📅 Datum van het bezoek  
17/02/2026

📅 Volgend controlebezoek:  
17/02/2027

👤 Agent-bezoeker  
Ali Hammouda

**BESLUIT : NIET CONFORM**

### Identificatie van derden

Opdrachtgever	
Naam	Certoo Srl
Adres	Industrielaan 36, 1740 Ternat, België
Eigenaar, uitbater of beheerder	
Naam	/
Adres	FABRIEKSTRAAT 324 1601 SINT-PIETERS-LEEUEW België
Installateur	
Naam	
BTW	

### Identificatie van de elektrische installatie

Adres	FABRIEKSTRAAT 324 1601 SINT-PIETERS-LEEUEW België
Nr Teller	1LGZ0470628320
Netbeheerder naam	Fluvius
Gebouw	Huis

#### Atlas Controle VZW

Erkend controleorganisme

Hoofdkantoor: Lambermontlaan 127 1030 Schaarbeek

Tel: +32 2 726 64 04 | Mail: office@atlascontrole.be

BTW BE0732536476 | RPR Brussel

## Wetgeving



AREI. Algemeen Reglement op de elektrische installaties.

Aard onderzoek:	Periodieke inspectie (Boek 1 6.5)
Datum van de uitvoering van de installatie	Voor 01/06/2020 en na 01/10/1981
Funderingen	vóór 81

## Identificatie van de elektrische installatie en gegevens verdeler

Netbeheerder naam	Fluvius
Nr Teller	1LGZ0470628320
EAN-code	
Meter/bord verbinding	XVB 2X10
Net spanning	2 x 230 V
Algemene bescherming	32 2P
Aantal verdeelborden	1
Hoofd differentieelschakelaar	300mA - 40A - type A
Type van aardelektrode	Aardingspen
Waarde ( $\Omega$ )	18
Beschrijving van de elektrische installatie	TD1: DIFF 40A 300mA DIFF 40A 30mA 1x DISJ 25A 6x DISJ 20A 2x DISJ 15A

## Resultaten van de controle

### Testapparatuur:

Schema's en situatieplannen	NOK
Equipotentiale verbindingen	NOK
DK Test van DSR	OK
$\Delta I_n$	OK
Controle van de staat	NOK
Waarde ( $\Omega$ )	18
Isolatiemeting ( $M\Omega$ )	0,52
Opgesteld materieel	NOK
Beschermingsinrichtingen tegen directe aanraking	NOK
Beschermingsinrichtingen tegen indirecte aanraking	NOK
Beschermingsinrichtingen tegen overstroom	NOK

## Schema's, plannen en documenten van de installatie

Schema's en situatieplannen	NOK
-----------------------------	-----

## Inbreuken

Categorie	Bewoordingen	Paragraaf
<b>Schema's &amp; administratief</b>		
	Situatieplan is niet aanwezig, is onvolledig of komt niet overeen met de installatie.	L1: 3.1.2.; 9.1.1.; 9.1.2.
<b>Elektrische kast(en)</b>		
	De nominale spanning dient duidelijk vermeld te worden op een oordeelkundig gekozen plaats.	L1 3.1.3.3
	Pictogram "levensgevaar" dient op degelijke wijze aangebracht te worden.	L1 3.1.3.3 + ND
	Het schakelbord dient vervangen te worden, de beschermingsgraad tegen rechtstreekse aanraking is onvoldoende.	L1: 5.3.5.1.
	De genaakbare, naakte onder spanning staande delen zijn niet op een afdoende wijze afgeschermd.	L1: 4.2.2.3.; 5.1.4.; L3: 4.2.2.2.; 5.1.4
	De niet-gebruikte invoeringen van het schakelbord of kast dienen afgedicht te worden.	L1: 4.2.2.3.; 5.1.4.; 5.3.5.1.
<b>Metingen en tests</b>		
	De beschermingsgeleider (PE) over de hele installatie verdelen.	L1: 4.2.4.3.; 5.4.3.6.; L3: 5.4.3.6.
<b>Brandbeveiliging</b>		
	Opbouw schakelaars en stopcontacten zonder onderlegplaatje is niet toegelaten.	L1 5.3.1.3
<b>Leidingen</b>		
	De niet-gebruikte geleiders moeten verwijderd of aan hun uiteinden geïsoleerd worden.	L1 5.3.1.3
	De geleiders van het type VOB moeten in daarvoor bestemde buizen, kabelgoten geïnstalleerd worden.	L1: 5.2.9.3.; L1:5.2.9.6.

## Opmerkingen

Bewoordingen	Referentie
Deze controle is beperkt tot de zichtbare en normaal toegankelijke delen van de installatie. Tenzij anders vermeld, maken de toestellen en apparaten aangesloten op de vaste installatie geen deel uit van de controle.	RDE4
Deze inspectie is enkel beperkt tot de delen van de elektrische installatie die op de overeenkomstige (en ondertekende) delen van de schema's aangegeven zijn.	RDE5
Dit rapport is slechts een weergave van de elektrische installatie op het moment van de controle.	RDE6

Bewoordingen	Referentie
Het is niet uitgesloten dat bij de presentatie van de schema's nog andere inbreuken vastgesteld zullen worden.	RDE12
Il est possible de que des infractions supplémentaires soient constatées lors d'un prochain contrôle.	RDE44
De eenheid was gemeubileerd ten tijde van de inspectie.	RDE15

## Besluit van de controle

De door Atlas Contrôle uitgevoerde inspectie was gericht op de zichtbare delen van de installatie die normaal toegankelijk zijn. De elektrische installatie voldoet niet aan de eisen van Boek 1 van de AREI (Koninklijk Besluit van 8/09/2019: C-2020/30795 + C-2020/30794) betreffende elektrische installaties met lage en zeer lage spanning.

De door Atlas Contrôle uitgevoerde inspectie had betrekking op de zichtbare delen van de installatie die normaal toegankelijk zijn.

Een aanvullend bezoek moet door Atlas Controle worden uitgevoerd vóór 17/02/2027 . De werkzaamheden die nodig zijn om de geconstateerde overtredingen op te heffen, moeten onverwijld worden uitgevoerd.

Bezoekagent

*Ali Hammouda*

## Plichten van de eigenaar, beheerder of huurder van de installatie

De verplichting om het verslag te bewaren in het dossier van de elektrische installatie.

De verplichting om alle wijzigingen aan de elektrische installatie op te nemen in het dossier.

De verplichting om de toezichthoudende ambtenaar van de Federale Overheidsdienst Energie onmiddellijk op de hoogte te brengen van elk ongeval met personen dat rechtstreeks of onrechtstreeks veroorzaakt wordt door de aanwezigheid van elektrische installaties.

## Bijlagen

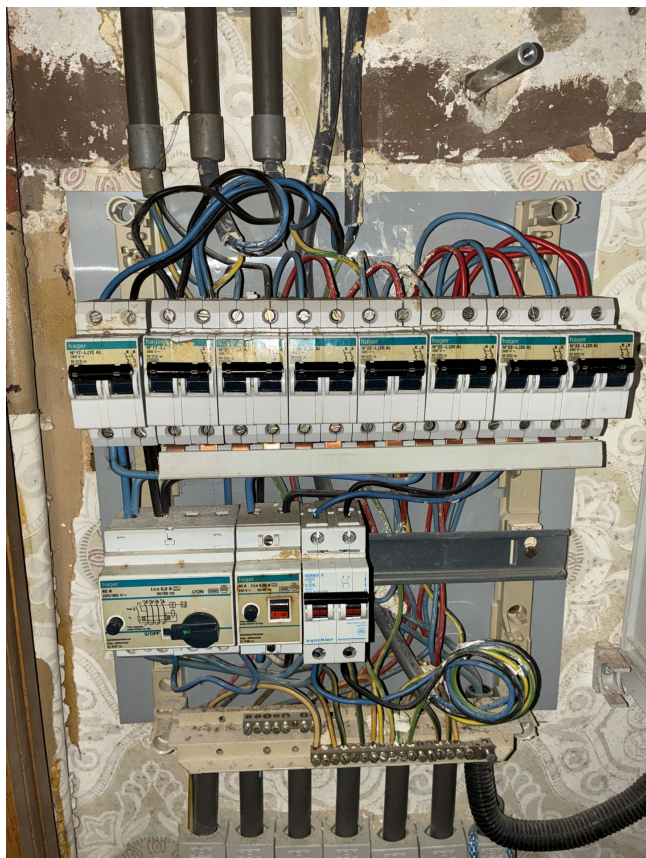

Bord

1