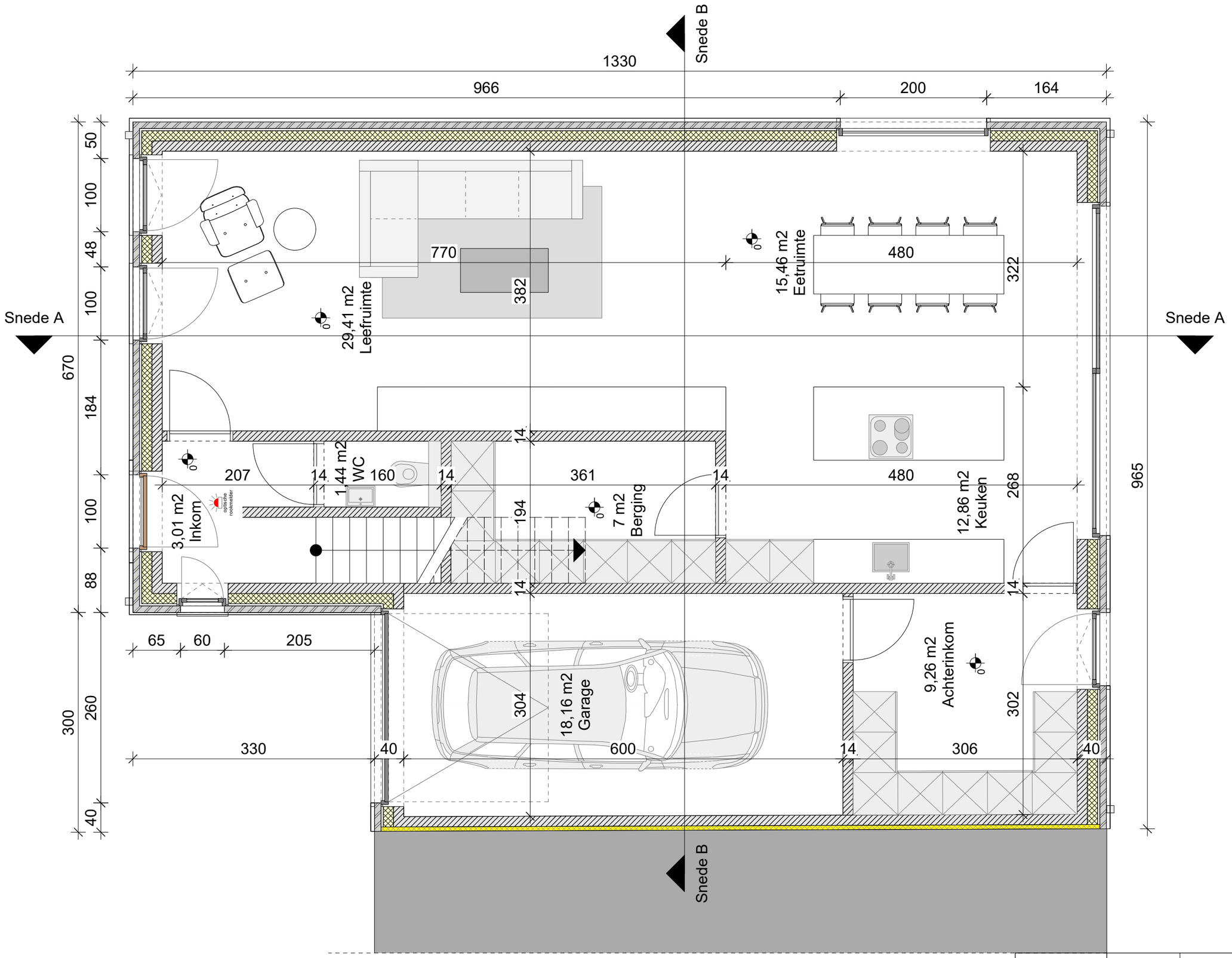

Gelijkvloers
1/50

DOSSIERNUMMER	2023.029	21/12/2023
BOUWTERREIN	Slinkerstraat 25 3920 Lommel	

loots³
interieur - architectuur - stedenbouw