

**VERSLAG VAN EEN GELIJKVORMIGHEIDSONDERZOEK EN/OF CONTROLEBEZOEK VAN EEN
HUISHOUDELIJKE ELEKTRISCHE INSTALLATIE****Algemene gegevens**

Plaats van het onderzoek:	Leegheid 26 - gvl , 2800 MECHELEN		
Eigendom van:	AB-NV		
Opdrachtgever:	Van Look Tim, Altenastraat 31 bus 6, 2550 KONTICH		
Type lokalen:	Appartement	Distributienetbeheerder: /	
EAN-code installatie:	541 44		
Installateur:	AB-NV		
BTWnr:	0469 439 022	of ID-kaartnr: /	Uitgereikt te: / op /
Agent-bezoeker:	Roel Willems		Datum onderzoek: 05/01/2016

Aard van het onderzoek

Overeenkomstig de voorschriften van het Algemeen Reglement op de Elektrische Installaties (A.R.E.I.)	
Type keuring:	Art270 Gelijkvormigheid/ingebruikname
Bijkomende info:	Installatie volledig vernieuwd na 01/10/1981
Herkeuring op:	ACA 2015112301

Algemene gegevens elektrische installatie

Nominale spanning:	2x230v	Max nominale stroom:	40A	Nominale stroom hoofdbeveiliging:	40,00
Voedingsleiding hoofdbord:	2 X 6 mm ²	- Type:	Andere		
Aardelektrode:	Metalen aardingsbaar of -pen	Sectie:	/ mm ²	Aardgeleider:	16 mm ²
Hoofddifferentieel - In:	40 A	- DI :	300 mA	Aantal polen:	2
Extra hoofddifferentieel(s):	/				
Bijkomende differentieel - In:	40 A	- DI :	300 mA	Aantal polen:	2
Extra bijkomende differentieel(s):	1 X 40A 2P 30mA				
Aantal eindstroombanen:	16	Aantal borden:	2	Tarief:	Dag

Metingen & controles

Aardspreidingsweerstand:	16.50 Ohm	Besch. onrechtstreekse aanraking:	In orde	Hoofddifferentieel verzegeld:	/
Algemeen isolatieniveau:	3.98 MOhm	Diff. stroominrichting, testknop:	In orde	Staat vast elektrisch materieel:	In orde
Aardingscontinuïteit:	In orde	Controle foutlus:	In orde	Schema's vs. uitvoering:	In orde
Besch. rechtstreekse aanraking:	In orde				

Besluit : DE INSTALLATIE VOLDOET AAN HET AREI	De installatie dient opnieuw gecontroleerd te worden: vóór: 25 jaar na datum onderzoek <input checked="" type="checkbox"/> door hetzelfde organisme (*)	
AANTAL BIJLAGEN Situatieschema's: Ja Eendraadsschema's: Ja Andere: /	DE AGENT BEZOEKER: 	Visum distributeur (art 270)

Visum controle organisme

ACA vzw - Erkend Controle Organisme
Meensesteenweg 338 - 8800 Roeselare
BTW BE 0811.407.869
Tel. 051/20 00 02 - Fax 051/20 10 02
info@acavzw.be - www.acavzw.be

Dit PV dient bewaard te worden in het dossier van de elektrische installatie en dit dossier dient elke aangebrachte wijziging te vermelden. De Federale overheidsdienst die Energie onder zijn bevoegdheid heeft, dient bij ieder ongeval, rechtstreeks of onrechtstreeks te wijten aan elektriciteit waarbij personen betrokken zijn, ingelicht te worden.
(*) De werken, nodig voor de inbreuken te doen verdwijnen, moeten zonder vertraging uitgevoerd worden en alle maatregelen moeten getroffen worden opdat de in overtreding zijnde installatie, indien ze in dienst blijft, geen gevaar vormt voor personen of goederen. Indien bij het nieuw controlebezoek, na max 1 jaar, de overtredingen niet verdwenen zijn, moet het erkend organisme een kopie van het proces-verbaal van het controlebezoek overmaken aan de Algemene Directie Energie die belast is met het hoog toezicht.

Beschrijving van de stroombanen

ZIE SCHEMA

VASTSTELLINGEN: Opmerkingen

- A : Geen inbreuken.
- A1 : De elektrische schema's moeten verplicht bewaard worden in het dossier van de elektrische installatie. Het is evenzeer sterk aangeraden om één exemplaar te bewaren in de nabijheid van het elektrisch hoofdbord.
- A3 : Alle differentieelstroominrichtingen in de elektrische installatie moeten periodiek (vb. maandelijks) getest worden met behulp van de testknop (cfr. voorschriften van de fabrikant).

VASTSTELLINGEN: Inbreuken

2A Kookfornuis

2B Ijskast

2C Combi

2D Stop Keuken

2E Stop Slaapkamer

2F Stop Living

2G Droog

2H TV/Internet

2I Vaat

2J Bad

2K Terras

2L LP Living - hall - WC

2M LP Slaapkamer - Keuken

2N Was

2O CV

Plaats van de elektrische installatie

B-Apart
Leegheid 26 Bus 1
2800 Mechelen
e-mail: stijn@b-apart.be
0480.721.112

Installateur

AB NV
Aarschotbaan 14
2580 Beerzel
e-mail: wendy@abauto.be
0469.439.022

p. 4/4
Lijst Kringen

2 x 230V ~ 50Hz

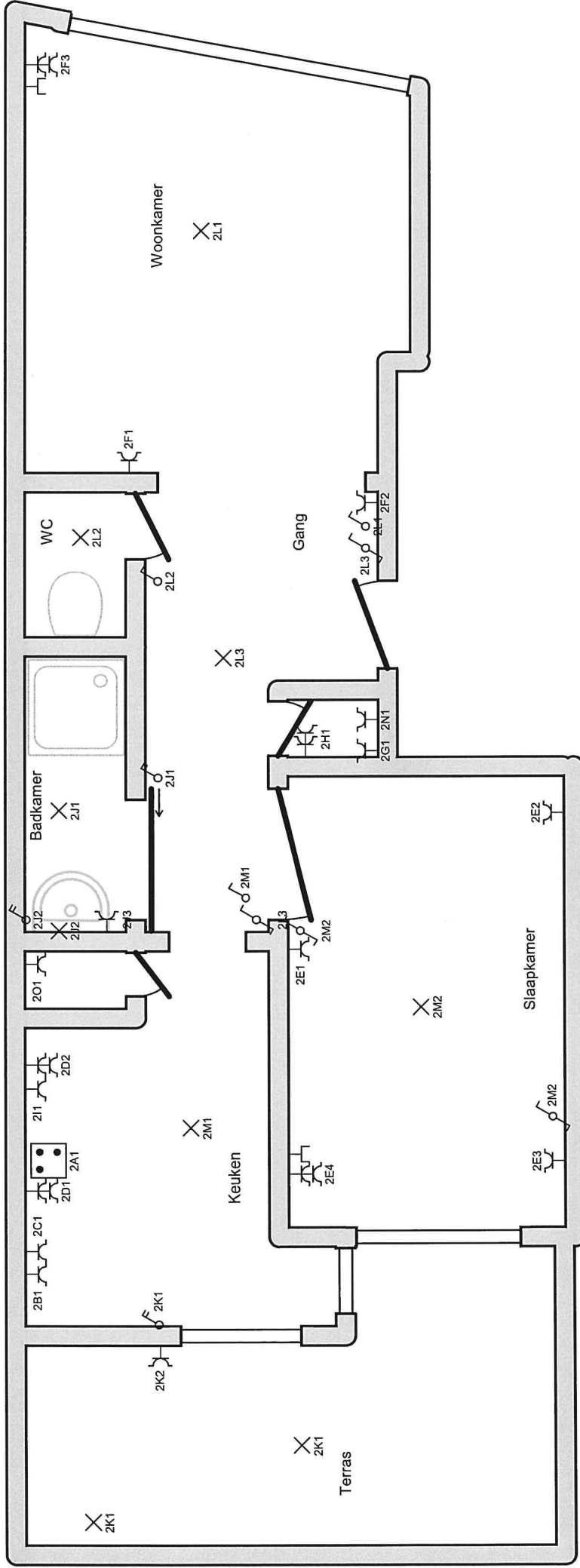

Plaats van de elektrische installatie

B-Apart
 Leegheid 26 Bus 1
 2800 Mechelen
 e-mail: stijjn@b-apart.be
 0480.721.112

Installateur

AB NV
 Aarschotbaan 14
 2580 Beerzel
 e-mail: wendy@abauto.be
 0469.439.022

p. 3/4
Situatieschema

2 x 230V ~ 50Hz

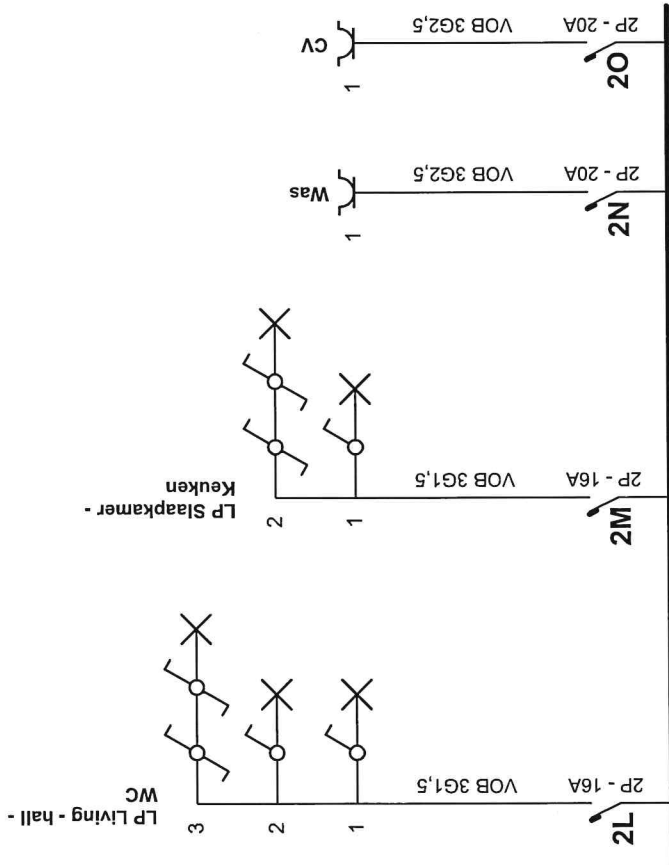

Plaats van de elektrische installatie
 B-Apart
 Leegheid 26 Bus 1
 2800 Mechelen
 e-mail: sfijn@b-apart.be
 0480.721.112

Installateur
 AB NV
 Aarscholbaan 14
 2580 Beerzel
 e-mail: wendy@abauto.be
 0469.439.022

p. 2/4
 Eindraadschema
 2 x 230V - 50Hz

Schema's getekend door: AB NV JEFFELEC b.v.b.a. - BTW BE 0829.410.574

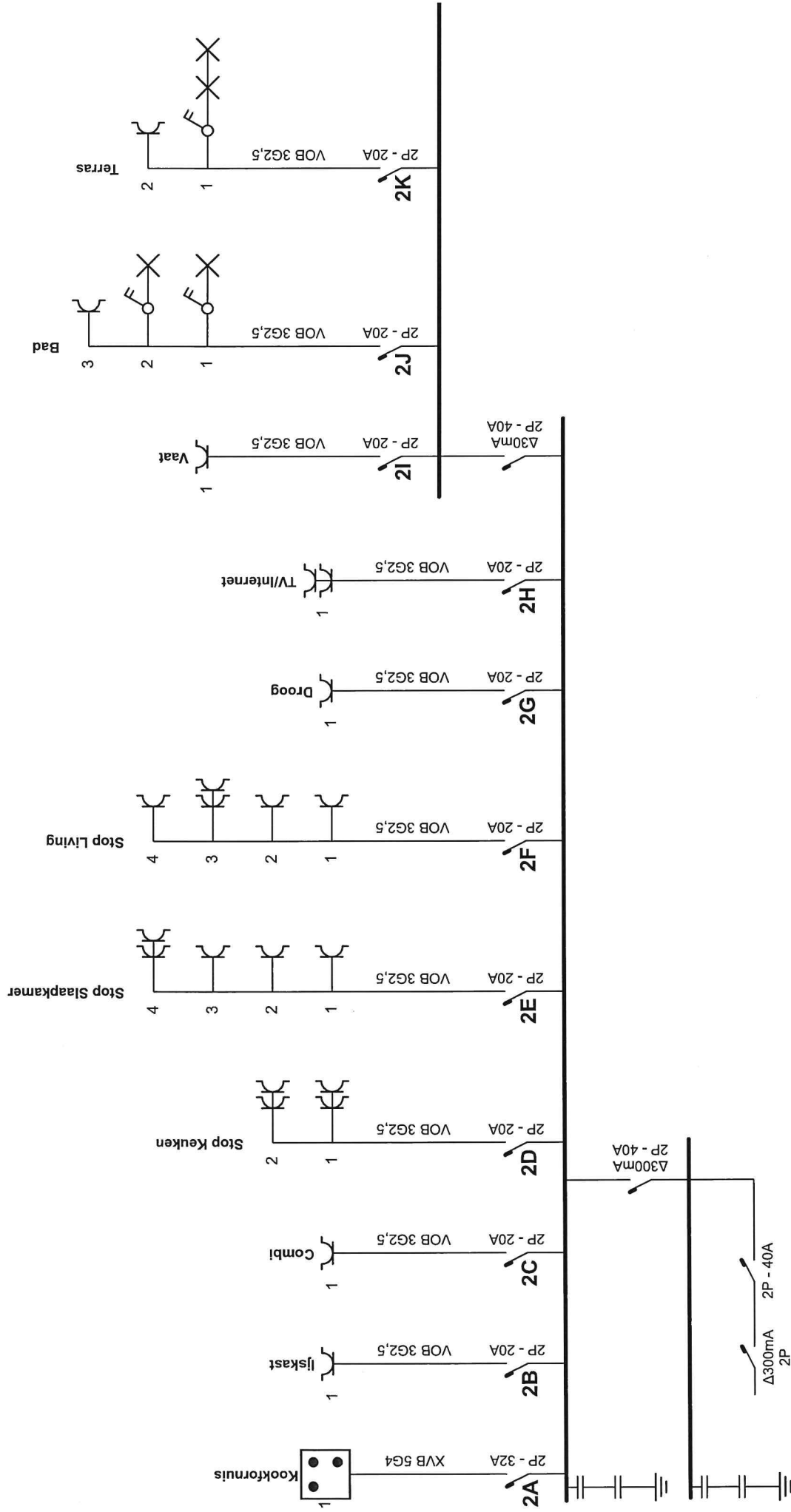

Plaats van de elektrische installatie

B-Apart
 Leegheid 26 Bus 1
 2800 Mechelen
 e-mail: stijn@b-apart.be
 0480.721.112

Installateur

AB NV
 Aarschotbaan 14
 2580 Beerzel
 e-mail: wendy@abauto.be
 0469.439.022

p. 1/4
 Eendraadschema

2 x 230V ~ 50Hz