



Verslag

VERSLAG NR

GEN/15/61312357/00/NL/000

Origineel



040 - INSP

Elektrische installaties op laagspanning en op zeer lage spanning (Boek 1 - KB 8/09/2019) - Algemene Directie Energie

Sint-Bertinusstraat 27 - 8630 Veurne



Uitgevoerd op:

18/03/2024 11:16 - 12:22



Uitgevoerd door: TOM DELAVIE (3955)

Niet conform

IDENTIFICATIE VAN DERDEN

Opdrachtgever van de controle

Naam, Voornaam

Adres

Eigenaar, uitbater of beheerder

Naam, Voornaam

Adres

Verantwoordelijke voor de uitvoering van het werk

Niet van toepassing

IDENTIFICATIE VAN DE ELEKTRISCHE INSTALLATIE

Vinçotte ID	100 253 961
Adres	Sint-Bertinusstraat 27 - 8630 Veurne
EAN-code	Niet meegedeeld
Netbeheerder naam	Fluvius
Nr Teller	61585286
Teller index dag	29447
Teller index nacht	36679
Exclusieve nachtteller nr.	4248350
Exclusieve nachtteller - index	506511
Type installatie	HUISHOUEDELIJKE Inst.

VINÇOTTE vzw

Erkend controleorganisme | Externe Dienst voor Technische Controles op de werkplaats (EDTC)
Maatschappelijke zetel : Jan Olieslagerslaan 35 1800 Vilvoorde België tel: +32 9 244 77 91 buildingnorth@vincotte.be
BTW BE 0402.726.875 RPR Brussel BNP Paribas Fortis: BE25 2100 4144 1482 BIC : GEBABEBB

GEGEVENS VAN DE CONTROLE

De controle wordt uitgevoerd volgens de voorschriften van Boek 1 van het koninklijk besluit van 8 september 2019 tot vaststelling van Boek 1 betreffende de elektrische installaties op laagspanning en op zeer lage spanning, Boek 2 betreffende de elektrische installaties op hoogspanning en Boek 3 betreffende de installaties voor transmissie en distributie van elektrische energie (B.S. van 28/10/2019), in dit document "Boek 1" genoemd.

Type controle	- Controlebezoek (6.5.)
Datum van de uitvoering van de installatie	- Voor 01/10/1981 - Vanaf 01/10/1981 en vóór 01/06/2020
Informatie inhoud controle	- Alleen de zichtbare en toegankelijke delen van de installatie werden gecontroleerd.
Afwijkingen	- Toepassing van deel 8

GEGEVENS VAN DE ELEKTRISCHE INSTALLATIE

Spanning (V)	400+N
Aard van de stroom	Driefasig
Type van aardelektrode	Aardinspen(nen)
Voedingsleiding - Type	VOB
Voedingsleiding - Doorsnede (mm ²)	10
Aantal eindstroombanen	21
Type van het aardverbindingssysteem	TT
Huidige nominale waarde van de bescherming van de aansluiting (A)	25
Huidige nominale waarde van de bescherming van de aansluiting (exclusief nacht) (A)	40
Spanning (meter "exclusief nacht") (V)	400+N
Aard van de stroom (meter "exclusief nacht")	Driefasig
Voedingsleiding (meter "exclusief nacht") – Type	VOB
Voedingsleiding (meter "exclusief nacht") - Doorsnede (mm ²)	10
Geplaatste (alg.) differentieelstroominrichtingen	2

Differentieel	In(A)	Gevoeligheid (mA)	Type
Diff	40	300	A

Beschrijving van de elektrische installatie

EB

Aantal differentieelstroominrichtingen	2
Aantal stroombanen	21

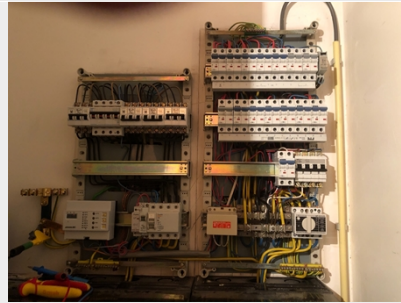

(Inwendige foto)

Type of aarding	Aardinspen(nen)
Waarde (Ω)	54

SCHEMA'S, PLANNEN EN DOCUMENTEN VAN DE INSTALLATIE

Stroombaanschema - referentie	
Stroombaanschema - versie	1
Stroombaanschema - datum	18-03-2024
Eendraadsschema	Zie bijlagen
Situatieplan - referentie	
Situatieplan - versie	1
Situatieplan - datum	18/03/2024
Situatieplan	Zie bijlagen

RESULTATEN VAN DE CONTROLE

Uitgevoerde controles

Uitvoering van de elektrische installatie overeenkomstig de eendraadsschema's en de situatieplannen	In orde
Staat van het vast geïnstalleerd elektrische materieel	Ok
Beschermingsmaatregelen tegen elektrische schokken bij rechtstreekse en onrechtstreekse aanraking	Ok
Visuele controle van vast of vast opgesteld materieel dat gevaar kan opleveren voor personen en goederen	In orde
Visuele controle van verplaatsbaar materieel dat gevaar kan opleveren voor personen en goederen	N.V.T.

Metingen en beproevingen

Spreadingsweerstand van de aardverbinding(en) (Ω)	54
Waarde van het algemeen isolatieniveau ($M\Omega$)	0.42
Test werking van de differentieelstroominrichtingen (testknop)	Niet getest
Test werking van de differentieelstroominrichtingen (foutlus)	Niet getest
Continuïteit van de equipotentiale verbindingen (hoofd- en bijkomende) en van de beschermingsgeleiders	Ok

Vastgestelde inbreuken

Aardverbinding

- De waarde van de spreadingsweerstand van de aarding dient kleiner te zijn dan 30 Ohm (B1: 5.4.2.1.).

Badkamer

- De toestellen en/of installatiemateriaal voldoet niet voor plaatsing in volume van de vochtige ruimte (B1: 5.1.4.; 9.1.6.; 7.1.3.1.).

BORD:EB

- De isolatieweerstand van deze kring is onvoldoende en dient op een waarde gebracht te worden die hoger is dan 500.000 Ohm (B1: 6.4.5.1.; B3: 6.4.5.1.). Kringen verwarming
- Een verzegelbare algemene differentieelschakelaar dient geplaatst te worden aan het begin van de installatie (B1: 4.2.4.3.). Aftakking automaat voor algemene diff nacht is niet toegelaten
- Een algemene differentieelschakelaar met een nominale stroom (I_n) van maximum 300 mA dient geplaatst te worden (B1: 4.2.4.3.).
- Een afzonderlijke differentieelschakelaar met een gevoeligheid van max. 30 mA plaatsen voor de installaties van badkamer(s) of stortbadza(a)l(en) (B1: 4.2.4.3.; 7.1.6.).



Verslag

Origineel

VERSLAG NR
GEN/15/61312357/00/NL/000

- Een afzonderlijke differentieerschakelaar met een gevoeligheid van max. 30 mA plaatsen voor wasmachine, vaatwasmachine en/of droogkast en gelijkaardige toestellen (B1: 4.2.4.3.). Tevens van toepassing voor de stopkontakten zonder aarding
- Contactdozen, conform NBN C61-112, met kinderbeveiliging en aardingscontact plaatsen (B1: 1.4.2.3.; 4.2.2.3.; 5.3.5.2.). Diverse stopkontakten zonder kinderbeveiliging
- Een algemene differentieerschakelaar van het (ten minste) type A dient geplaatst te worden (B1: 5.3.5.3.; B3: 5.3.5.3.). Oude diff is nog type AC

Opmerkingen

- Nihil

BESLUIT VAN DE CONTROLE

De elektrische installatie voldoet niet aan de voorschriften van het Boek 1 (KB van 8/09/2019) inzake de installaties op laagspanning en op zeer lage spanning.

Een nieuwe controle moet door hetzelfde organisme worden uitgevoerd om de verdwijning van de inbreuken na te gaan uiterlijk vóór: 18/3/2025

De ingangsklemmen van de differentieelstroominrichting(en) geplaatst aan het begin van de installatie werden niet verzegeld.



Ir F. Dewint
Directeur Generaal

VERWIJZING NAAR DE REGLEMENTAIRE VOORSCHRIFTEN

De Federale Overheidsdienst die Energie onder zijn bevoegdheid heeft moet onmiddellijk in kennis worden gesteld van elk ongeval waarvan personen het slachtoffer zijn en dat rechtstreeks of onrechtstreeks te wijten is aan de aanwezigheid van elektrische installaties.

De werken, nodig om de tijdens het controlebezoek vastgestelde inbreuken te doen verdwijnen, moeten zonder vertraging worden uitgevoerd en dienen alle gepaste maatregelen te worden genomen opdat, indien de installatie in dienst blijft, deze inbreuken geen gevaar vormen voor personen of goederen.

Wanneer er nog inbreuken overblijven bij het nieuwe controlebezoek, uit te voeren binnen de termijn van een jaar, dient het erkend organisme een kopie van het verslag van het controlebezoek te bezorgen aan de Algemene Directie Energie die belast is met het hoog toezicht op de huishoudelijke elektrische installaties.

Bijlagen

Foto situatieplan (1/1)

