

VOORGEVEL

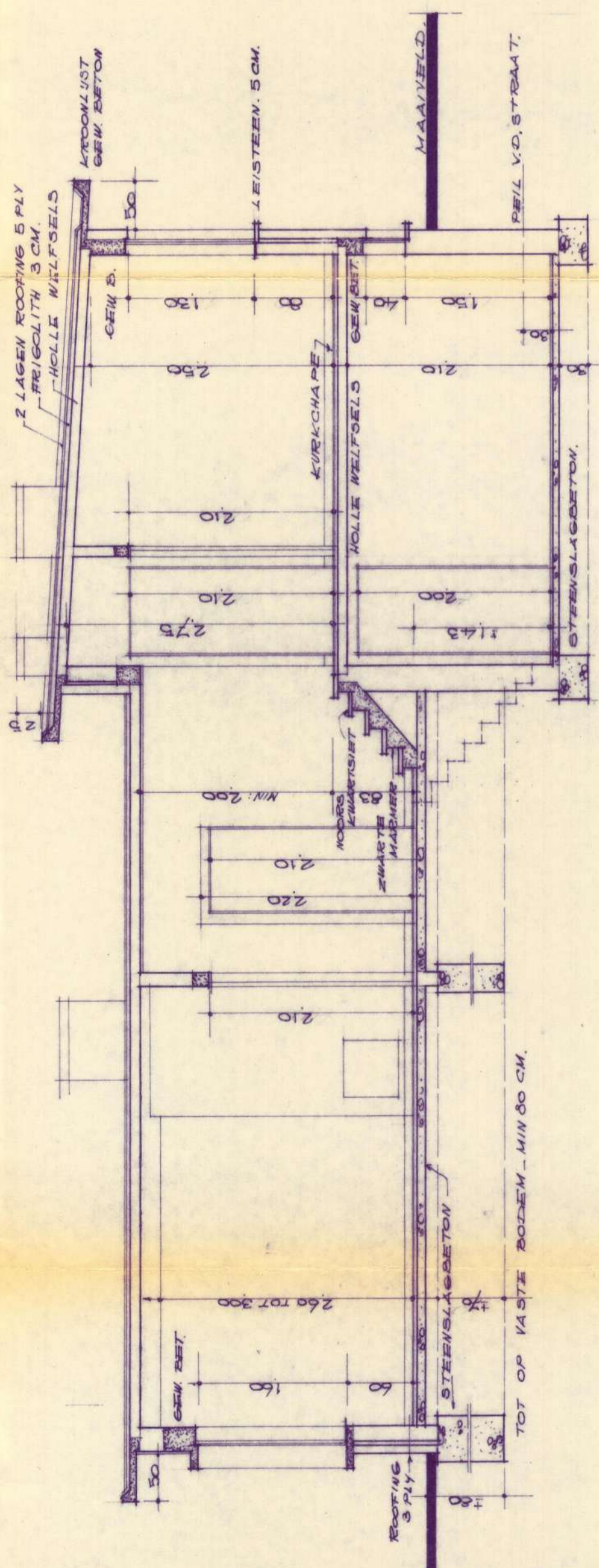

DOORSNEDE

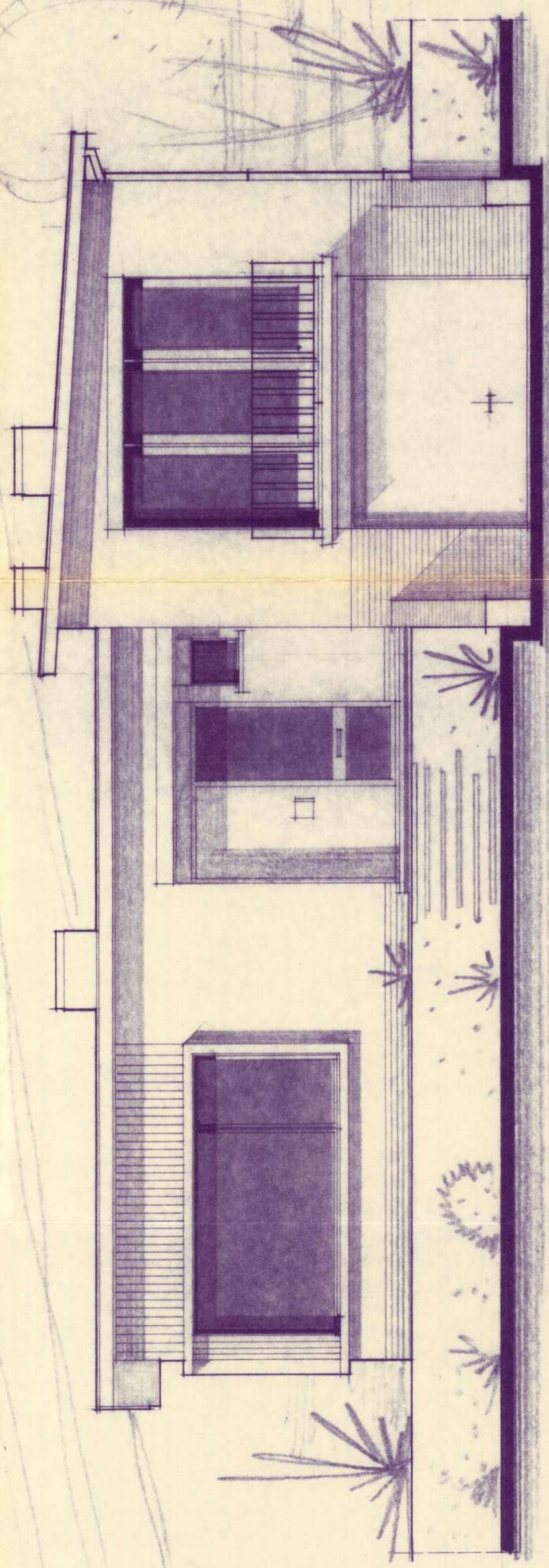

ZIJGEVEL LINKS

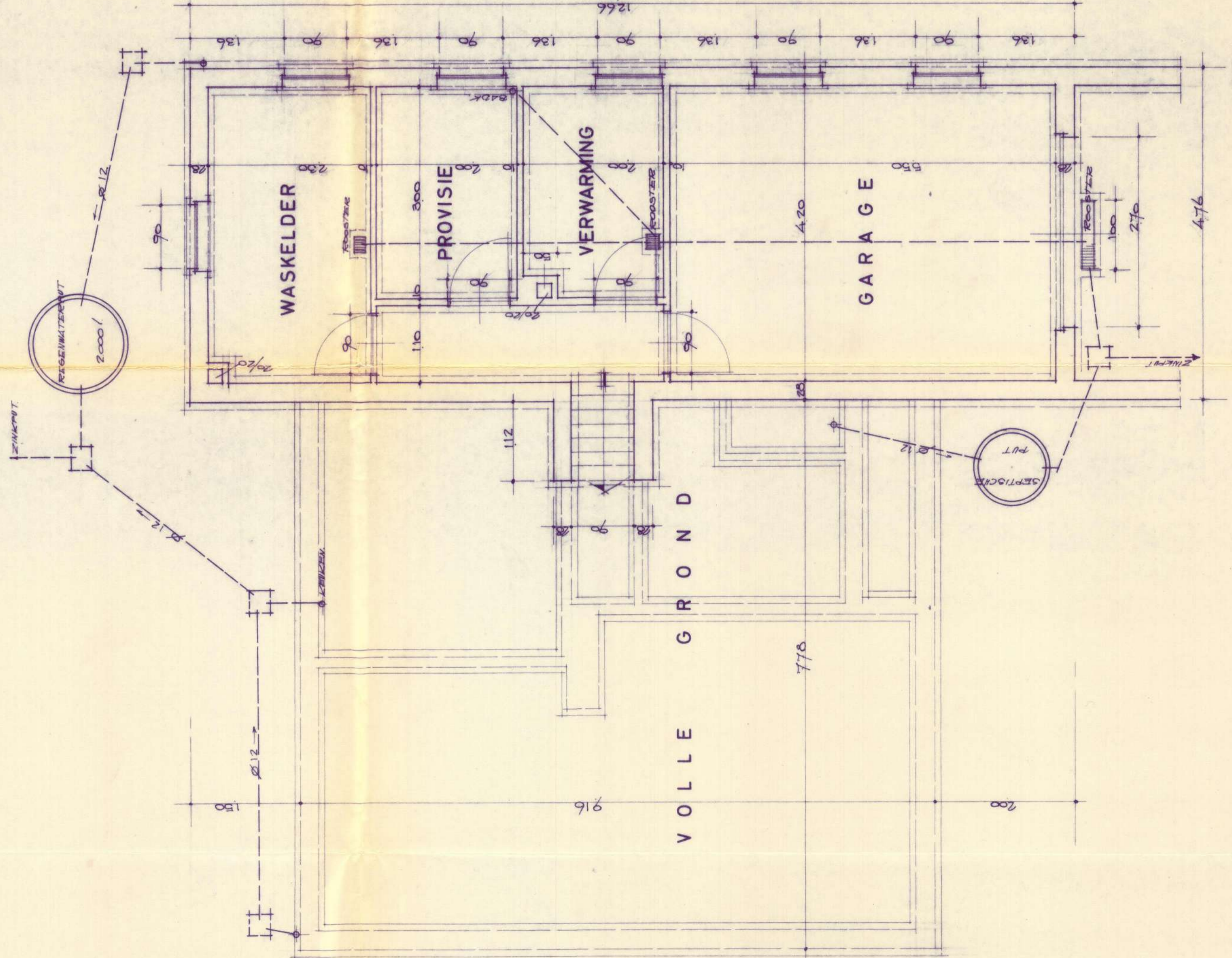

GELIJKVLOERS

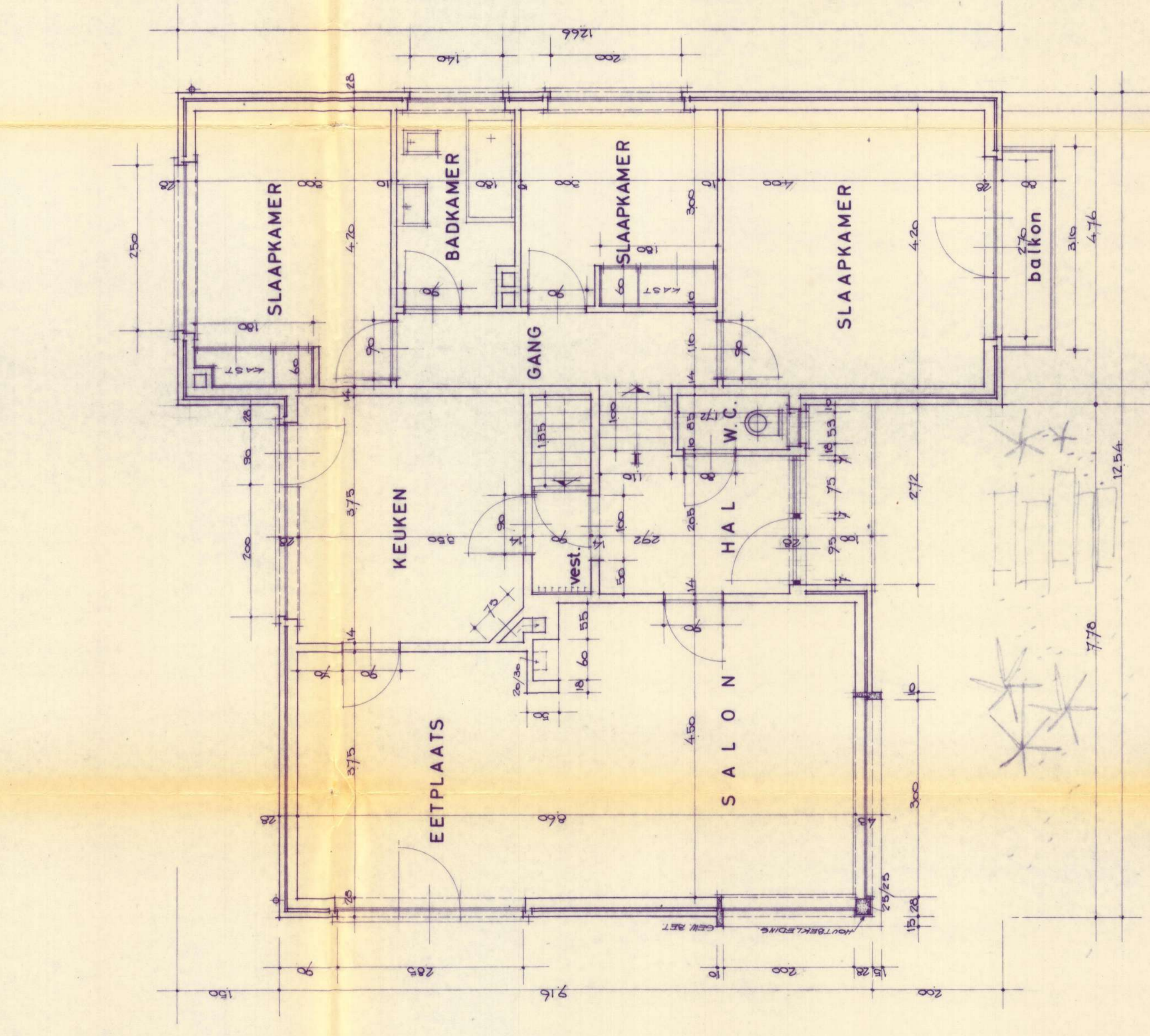

KELDERING

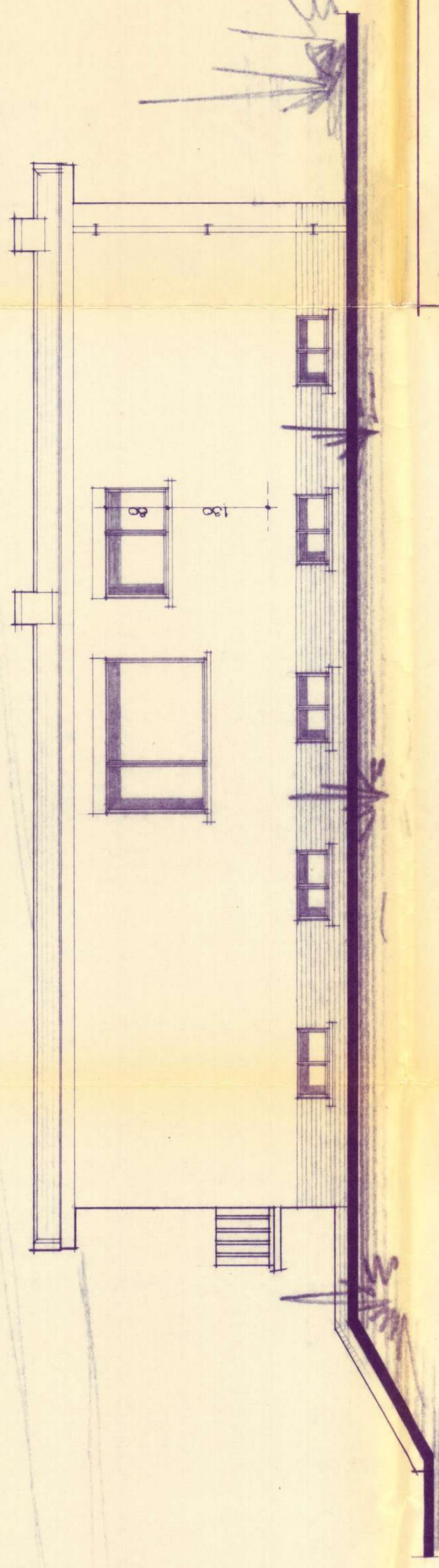

ZIJGEVEL RECHTS

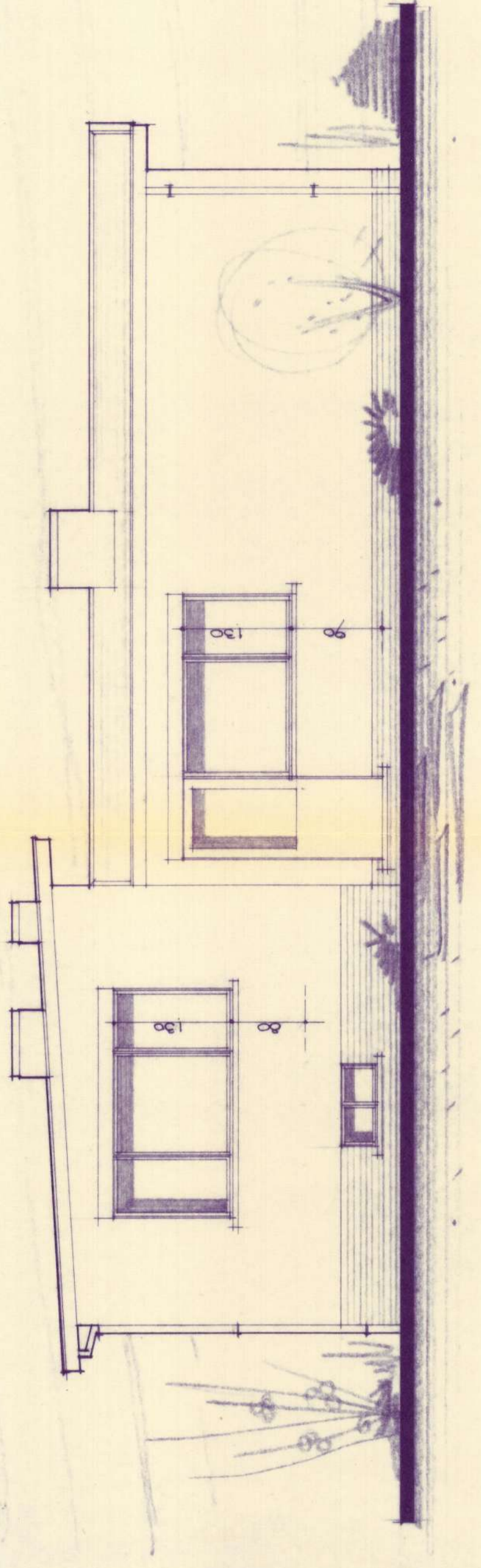

ACHTERGEVEL

ONTWERP VOOR HET BOUWEN VAN EEN
WOONHUIS VOOR REKENING VAN
Mr. & Mw. Louis KARREMAN
WONENDE STEENWEG OP LUMMEN - 67
TE BOUWEN: STATIESTRAAAT

LINKHOUT

SCHAAL: 2 %	OPGEMAAKT DE 6.9.63
MATERIELEN: - DAK IN ASPALT - GEVELS IN GEBRUIK - STREKEN EN VERBODEN - RIJEN EN VERBODEN - RIJEN EN VERBODEN - RIJEN EN VERBODEN - RIJEN EN VERBODEN - RIJEN EN VERBODEN - RIJEN EN VERBODEN	DE ARCHITECT: BOUWMEESTER PAUL WUNDERLICH KONINKRIJK DER NEDERLANDEN T. 1000 BRUSSEL RUE DE LA VIOLETTE 32 TEL. 512.10.10
DE ARCHITECT: BOUWMEESTER PAUL WUNDERLICH KONINKRIJK DER NEDERLANDEN T. 1000 BRUSSEL RUE DE LA VIOLETTE 32 TEL. 512.10.10	DE BOUWER: <i>[Signature]</i>
DE BOUWER: <i>[Signature]</i>	DE BOUWER: <i>[Signature]</i>