



PROCES-VERBAAL OVER HET ONDERZOEK VAN EEN ELEKTRISCHE LAAGSPANNINGSINSTALLATIE

- BTW Antwerpen, BTW Brabant-Wallon, BTW Brussel, BTW Hainaut, BTW Liège, BTW Limburg, BTW Namur / Luxembourg, BTW Oost-Vlaanderen, BTW Vlaams-Brabant, BTW West-Vlaanderen

EAN: _____ Teller nr. _____ Index : _____

ADRES INSTALLATIE: Vennesh 379 Genk
EIGENAAR: Pazas
Adres: idem
OPDRACHTGEVER: idem
Adres: idem
INSTALLATEUR: idem
Adres: idem
BTW of IK: _____

ALGEMENE BESCHRIJVING, KENMERKEN, ONDERZOEK EN METINGEN:

Datum van het onderzoek 16/3/2018 Aard van het onderzoek: gelijkvormigheidsonderzoek - eerste controle - controlebezoek volgens: (AREI art. 270) (AREI art. 271) (AREI art. 276) (AREI art. 276bis) (ARAB art. 262) (KB 412/2012) (T.R. art. 231) (Voorschr. DNB)
Aard installatie: Nieuwe Uitbreiding - Wijziging - Voorlopig - Verzwaring - Verkoop wooneenheid. Type der lokalen: Wooneenheid
Begin werken: Fundering vóór na 1.10.81 - Elektrische installatie vóór na 1.10.81 - 11.83 AREI art.86
Aansluiting: Spanning 230/400V Bescherming van de aansluiting: infrax 25A
Voedingskabel hoofdbord: 4 x 10 mm² Alg. schakelaar: type diff 40A/300mA
Type van de aardelektrode: lus - baren - pennen - horizontale geleider Schema: TT
Aantal borden: 2; Aantal eindstroombanen: 10 + 9; RA: 10 Ohm; RI tot > 10 MOhm
Uitwendige invloedsfactoren: _____

BESCHRIJVING:
Zie bijgevoegde schema's

UITGEVOERDE CONTROLES: zie verso
VASTGESTELDE INBREUKEN EN/OF NOTA'S:
Geen

Table with 2 columns: PROCES-VERBAAL VAN HET GELIJKVORMIGHEIDSONDERZOEK, gezien op, de aangestelde van de stroomverdelers, naam, handtekening

BESLUIT
1. De installatie is conform. De ingangsklemmen van de algemene ADS werden verzegeld en de één-draads- en situatieschema's werden voor gezien getekend. De installatie dient opnieuw gecontroleerd uiterlijk op 16/3/2013 (art. 271 AREI) alsook vóór de ingebruikname van elke belangrijke wijziging of beduidende uitbreiding, uitgevoerd voor deze datum.
2. De installatie is niet conform.
3. De installatie mag in dienst blijven indien zonder vertraging wordt voldaan aan de vastgestelde inbreuken en de gepaste maatregelen getroffen worden opdat de installatie geen gevaar vormt voor personen of goederen. De installatie is niet conform. De installatie dient opnieuw gecontroleerd te worden door (hetzelfde) organisme uiterlijk op _____.

PLICHTEN VAN DE EIGENAARS, BEHEERDERS OF HUURDERS: ZIE KEERZIJDE.

De agent-onderzoeker: 82 Janssen Kalf
(nr., naam, handtekening)



voor de Directeur,



Maatschappelijke zetel: Nierveldstraat 109, bus 6, B-1200 Brussel

GRONDPLAN - GELIJKVLOERS / STOPCONTACTEN

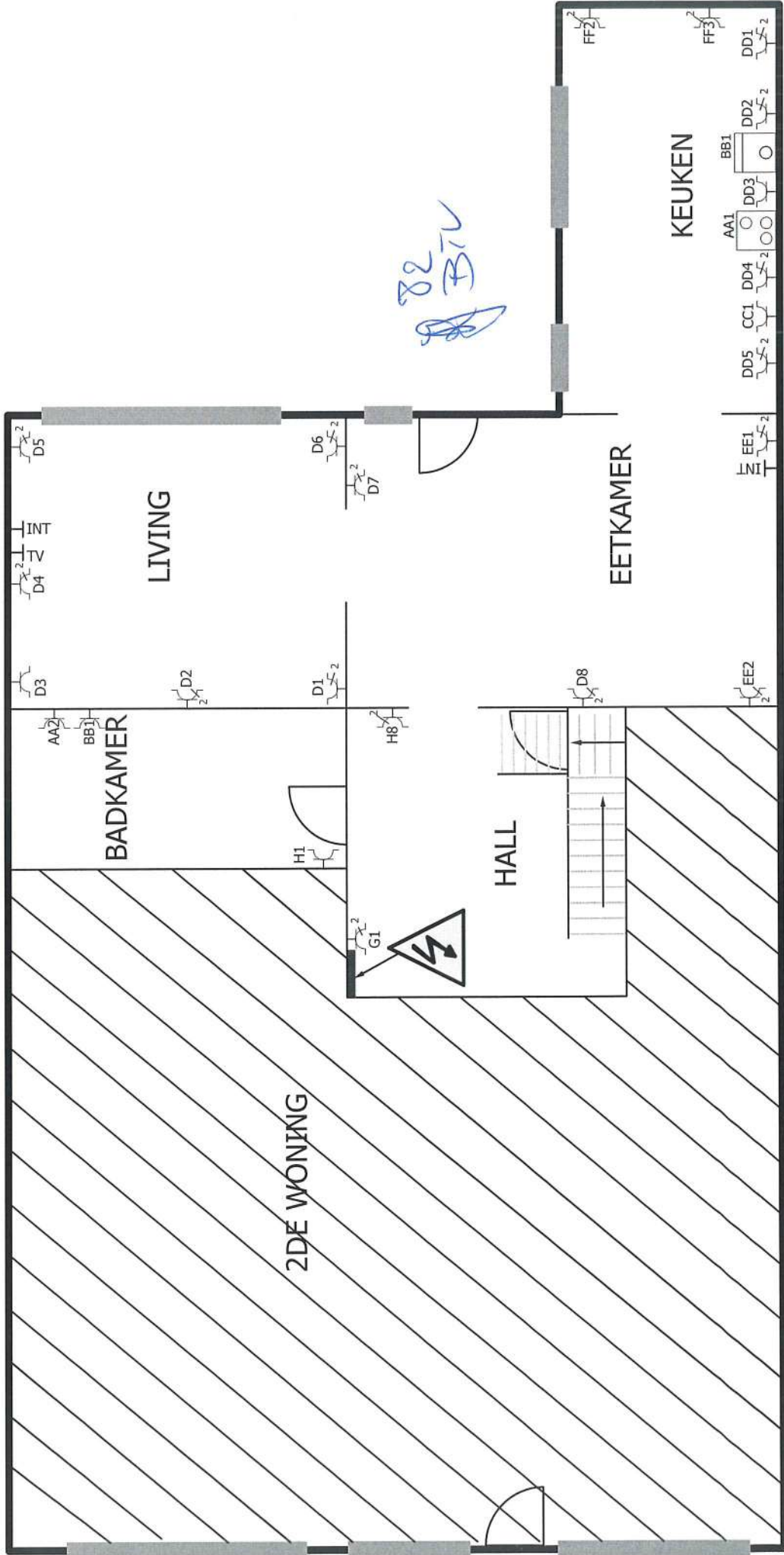

Klantgegevens	Pazas Taki Vennestraat 368 3600 GENK		Bouwjaar	2017	Huidige pag	11	
	TT 400VAC / 50Hz / Driefase		Vorige pag	1	Volgende pag	13	
						Aantal pag	14

GRONDPLAN - 1E VERDIEP / STOPCONTACTEN

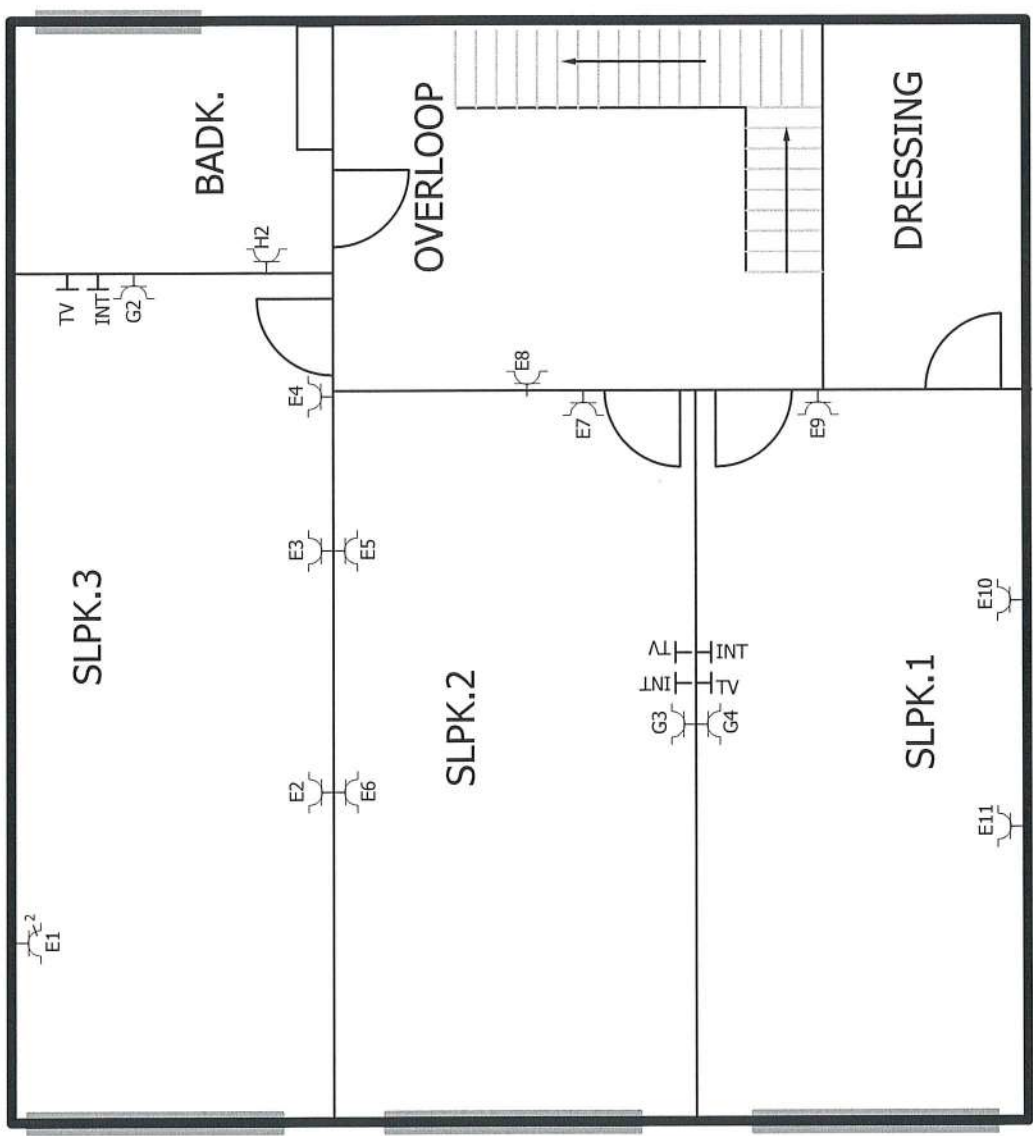

Klantgegevens Pazas Taki Vennestraat 368 3600 GENK	TT 400VAC / 50Hz / Driefase		Bouwjaar 2017	Huidige pag 15
			Vorige pag 13	Volgende pag 16
			Vorige pag 14	Aantal pag 14

GRONDPLAN - 1E VERDIEP / VERLICHTING

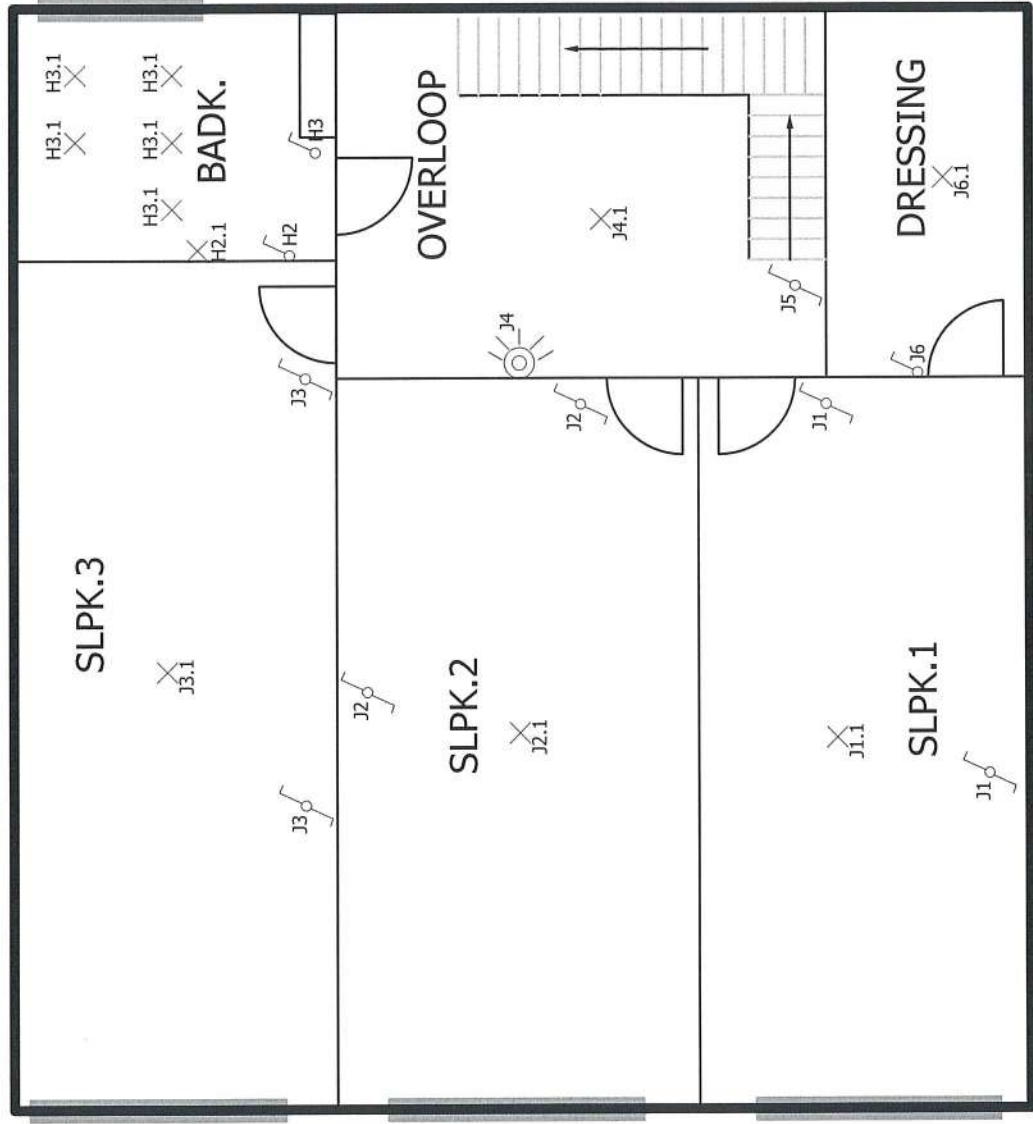

Klantgegevens	Pazas Taki Vennestraat 368 3600 GENK		TT 400VAC / 50Hz / Driefase	
	Bouwjaar	2017	Huidige pag	16
	Vorige pag	15	Volgende pag	17
			Aantal pag	14

GRONDPLAN - 2E ZOLDER STOPCONTACT/VERLICHTING

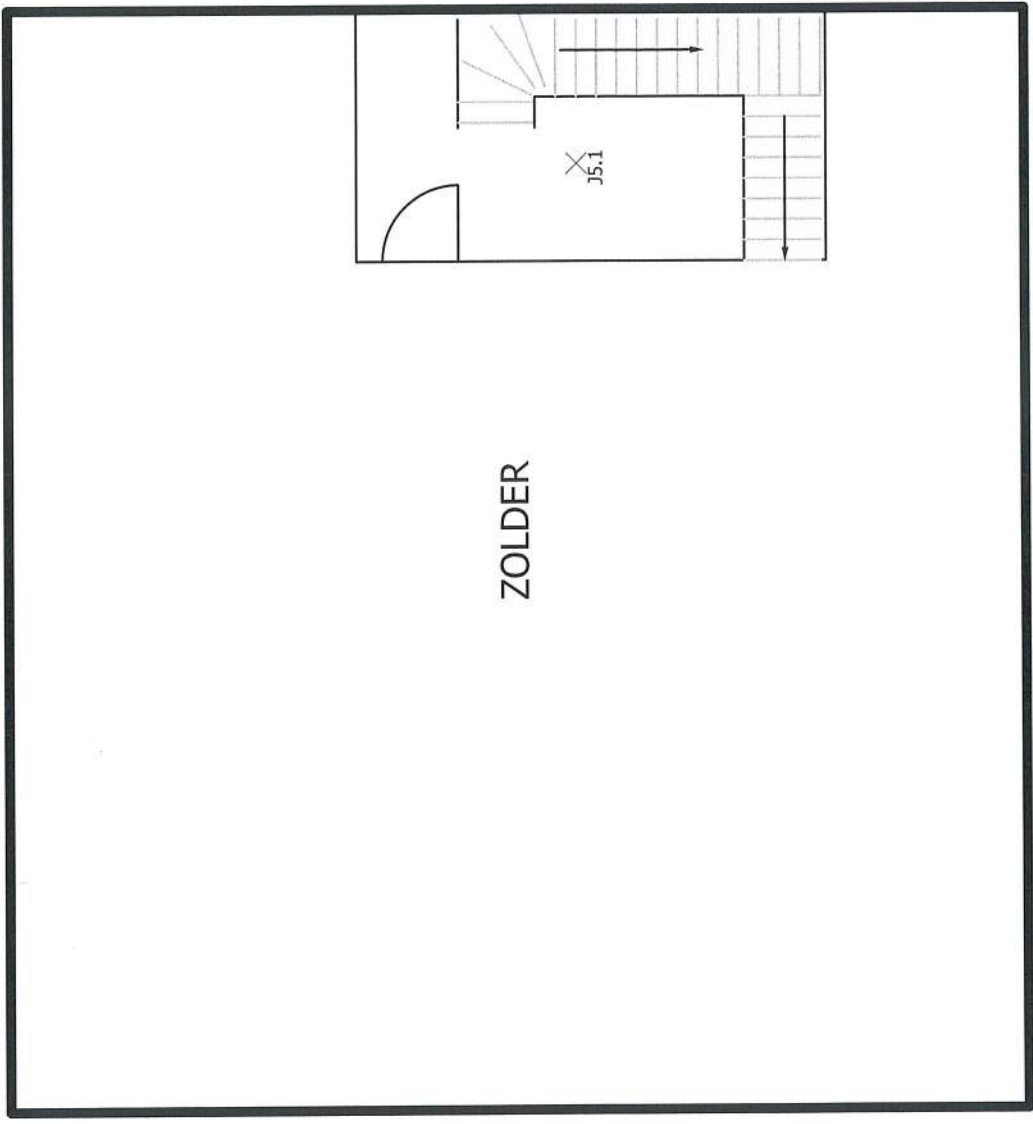

Handwritten signature and date: 21/12/17

Klantgegevens	Pazas Taki Vennestraat 368 3600 GENK		TT 400VAC / 50Hz / Driefase	
	Bouwjaar	2017	Huidige pag	17
	Vorige pag	16	Volgende pag	18
			Aantal pag	14

GRONDPLAN -1 KELDER STOPCONTACT/VERLICHTING

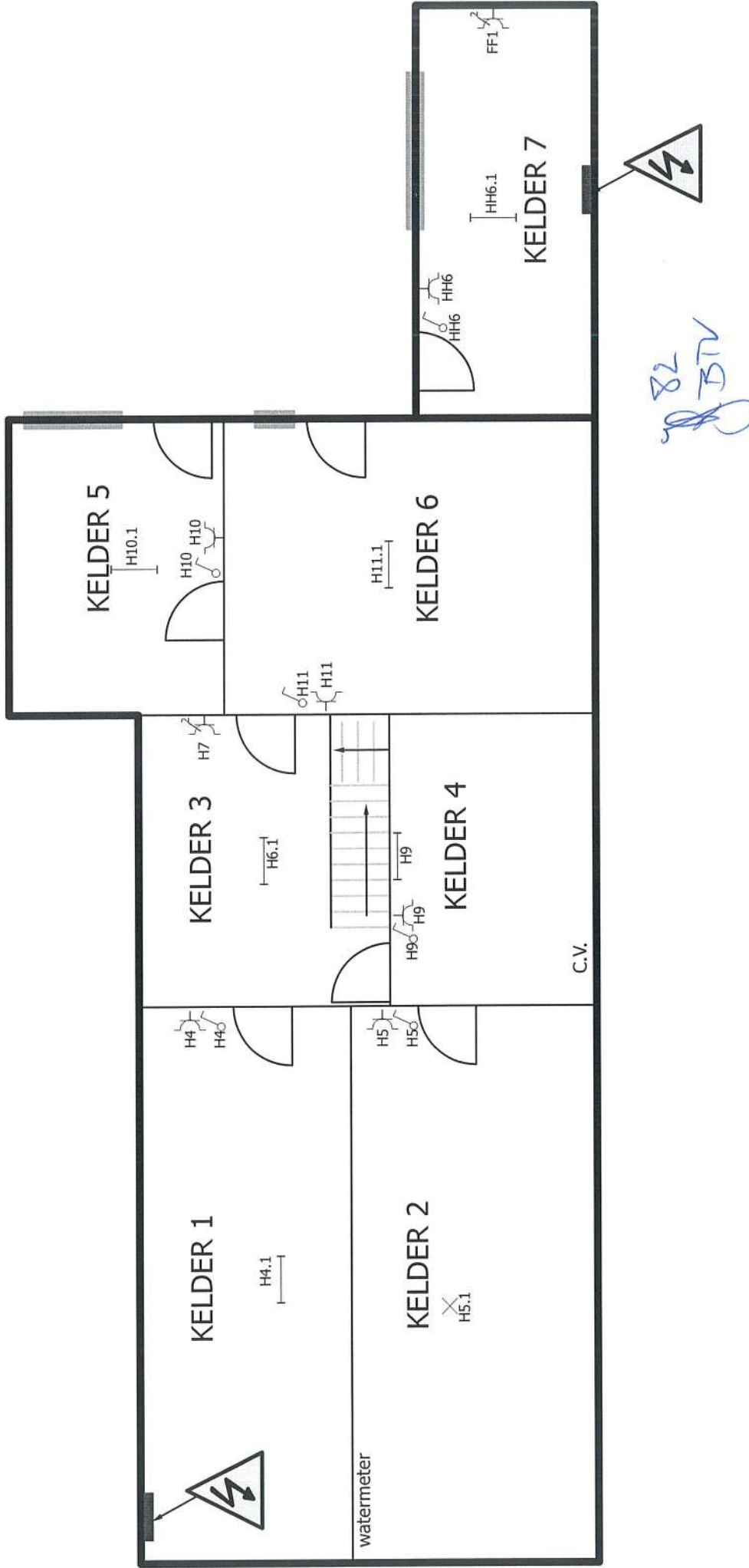

Klantgegevens

Pazas Taki
Vennestraat 368
3600 GENK

TT 400VAC / 50Hz / Driefase

Bouwjaar 2017

Vorige pag 17

Huidige pag

Volgende pag 100

18

Aantal pag 14

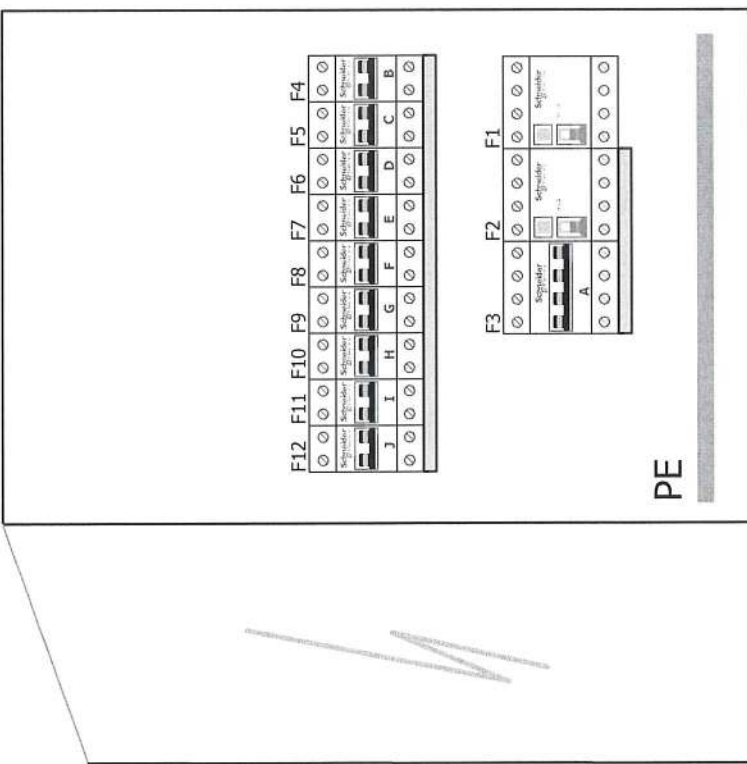

- F1 300mA / 4p 40A
- F2 30mA / 4p 40A
- F3 Kelder Kast 2 / 4p 25A
- ... Reserve plaats
- ... Reserve plaats
- ... Reserve plaats
- F4 Stopcontact Wasmachine / 2p 20A
- F5 Stopcontacten Droogkast / 2p 20A
- F6 Stopcontacten living / 2p 20A
- F7 Stopcontacten Slpks / 2p 20A
- F8 Stopcontacten Slpks TV + Telenet / 2p 20A
- F9 Reserve / 2p 20A
- F10 Verlichting+Stopc. Kelder, Badk.1+Badk.2 / 2p 16A
- F11 CV / 2p 16A
- F12 Verlichting Verdiep / 2p 16A
- ... Reserve plaats
- ... Reserve plaats
- ... Reserve plaats
- ... Reserve plaats
- ... Reserve plaats
- ... Reserve plaats
- ... Reserve plaats
- ... Reserve plaats
- ... Reserve plaats
- ... Reserve plaats

Handwritten signature in blue ink.

- A Voeding Kast 2 kelder / 4p 25A
- B Stopcontact Wasmachine / 2p 20A
- C Stopcontacten Droogkast / 2p 16A
- D Stopcontacten living / 2p 20A
- E Stopcontacten Sipks / 2p 20A
- F Reserve / 2p 20A

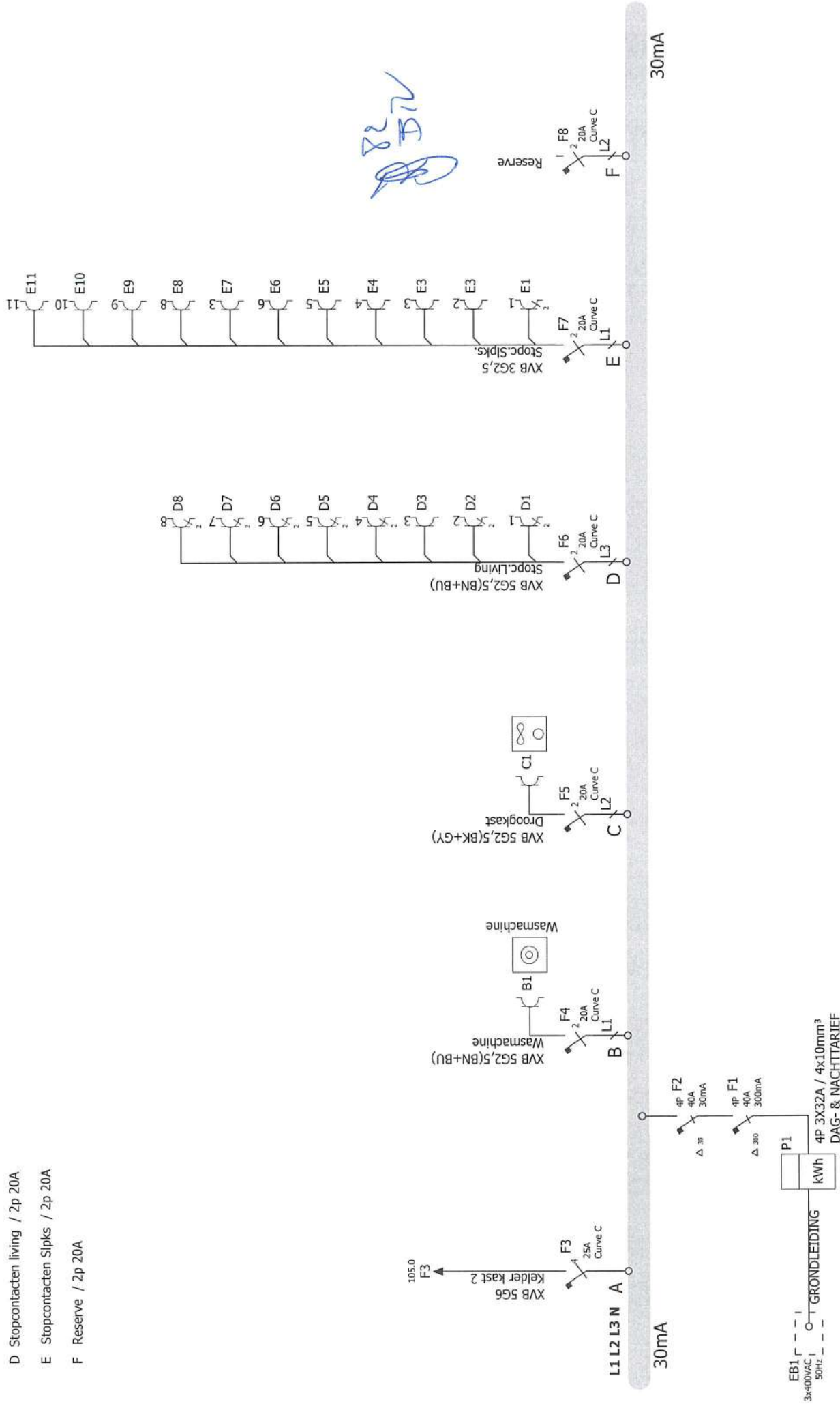

Klantgegevens	Pazas Taki Vennestraat 368 3600 GENK		TT 400VAC / 50Hz / Driefase	
	Bouwjaar	2017	Huidige pag	102
	Vorige pag	100	Volgende pag	103
			Aantal pag	14

0 1 2 3 4 5 6 7 8 9

- G Stopcontacten Slpks TV+ Telenet / 2p 20A
- H Verlichting+Stopc. Kelder, Badk.1+Badk.2 / 2p 16A
- I CV / 2p 16A
- J Verlichting Verdiep / 2p 16A

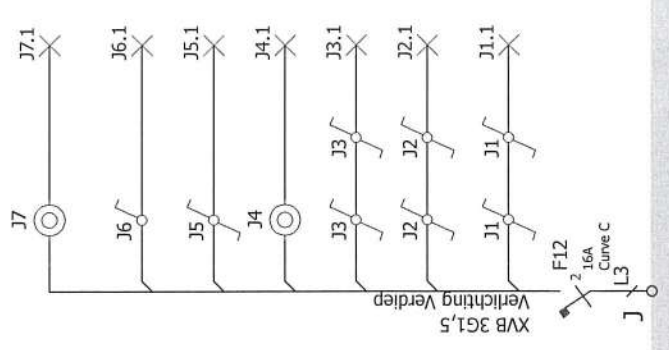
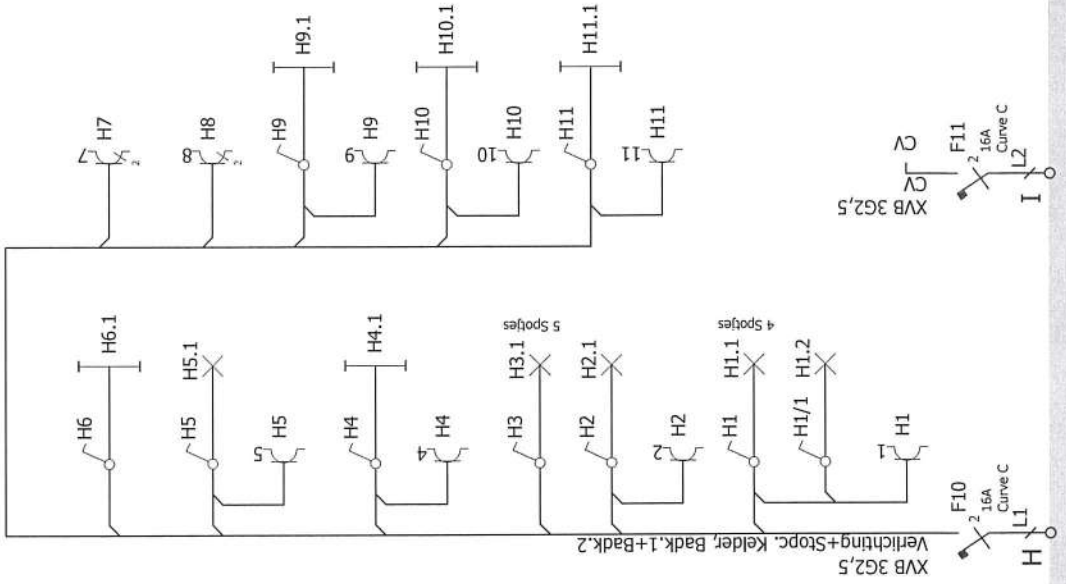
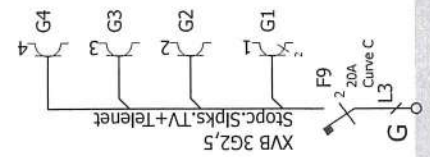

30mA

30mA

Handwritten signature and initials

Klantgegevens	Pazas Taki Vennestraat 368 3600 GENK		TT 400VAC / 50Hz / Driefase	
	Bouwjaar	2017	Huidige pag	103
	Vorige pag	102	Volgende pag	104
			Aantal pag	14

- AA Kookplaat / 4p 20A
- BB Oven / 4p 20A
- CC Stopcontact Vaatwasmachine / 2p 20A
- DD Stopcontacten Keuken 1+Eetkamer / 2p 20A
- EE Stopcontacten Keuken 2 + Micro + Kelder / 2p 20A
- FF Reserve / 2p 20A

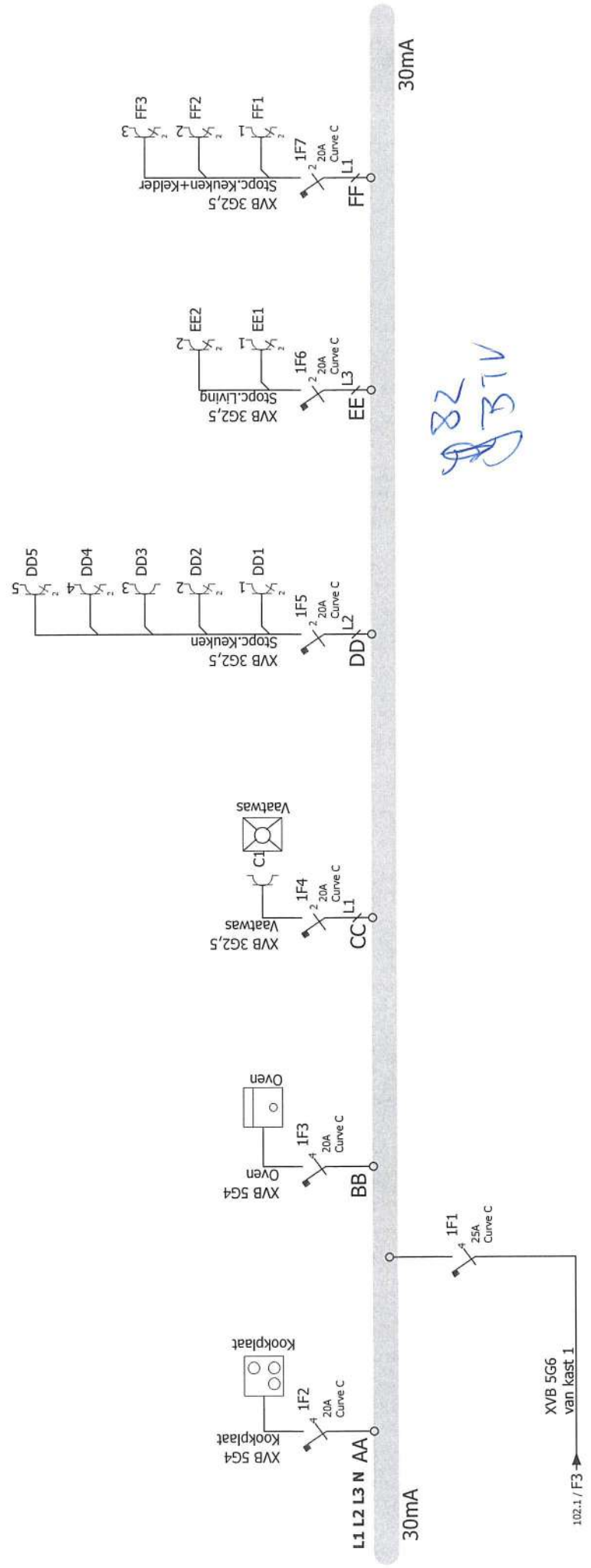

82
BTU

Klantgegevens	Pazas Taki Vennestraat 368 3600 GENK		TT 400VAC / 50Hz / Driefase	
	Bouwjaar	2017	Huidige pag	105
	Vorige pag	104	Volgende pag	106
			Aantal pag	14

GG Reserve / 2p 20A
 HH Verlichting Gelijkvloers / 2p 16A

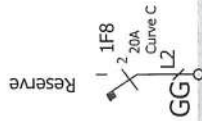
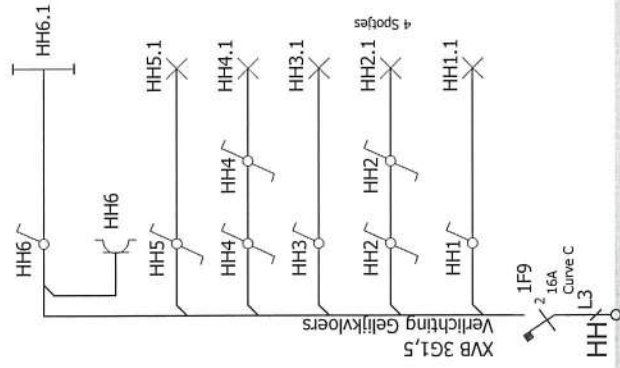

30mA

Handwritten signature and number 82

30mA

Klantgegevens	Pazas Taki Vennestraat 368 3600 GENK		TT 400VAC / 50Hz / Driefase	
	Bouwjaar	2017	Huidige pag	106
	Vorige pag	105	Volgende pag	110
			Aantal pag	14

- | | | | |
|-----|---|-----|--|
| F1 | 300mA / 4p 40A | 1F1 | Hoofdautomaat / 4p 25A |
| F2 | 30mA / 4p 40A | 1F2 | Kookplaat / 4p 20A |
| F3 | Kelder Kast 2 / 4p 25A | 1F3 | Oven / 4p 20A |
| F4 | Stopcontact Wasmachine / 2p 20A | 1F4 | Stopcontact Vaatwasmachine / 2p 20A |
| F5 | Stopcontacten Droogkast / 2p 20A | 1F5 | Stopcontacten Keuken 1 / 2p 20A |
| F6 | Stopcontacten living / 2p 20A | 1F6 | Stopcontacten Eetkamer / 2p 20A |
| F7 | Stopcontacten Slpks / 2p 20A | 1F7 | Stopcontacten Keuken 2+Micro+Kelder / 2p 20A |
| F8 | Stopcontacten Slpks TV+Telenet / 2p 20A | 1F8 | Reserve / 2p 20A |
| F9 | Reserve / 2p 20A | 1F9 | Verlichting Gelijkvloers / 2p 16A |
| F10 | Verlichting+Stopc. Kelder, Badk.1+Badk.2 / 2p 16A | | |
| F11 | CV / 2p 16A | | |
| F12 | Verlichting Verdiep / 2p 16A | | |

82

Klantgegevens	Pazas Taki Vennestraat 368 3600 GENK		Bouwjaar	2017	Huidige pag	110
	TT 400VAC / 50Hz / Driefase		Vorige pag	106	Volgende pag	Aantal pag 14