

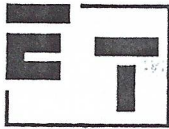

N° 234-INS.P.



ELECTRO-TEST

V.Z.W. ASBL

Herkstraat 33 - 1820 Melsbroek

Officieel erkend controleorganisme / organisme de contrôle agréé

Distributienetbeheerder : Gestionnaire de réseau de distribution : *T/par*

Nr teller : N° comp :

Verslag van onderzoek:

Rapport de contrôle:

N°: *25/26 7203*

EAN code :

Table with columns for Aard onderzoek, Genre de contrôle, and Voorsch. netbeheerder. Includes checkboxes for AREI 86, RGIE, and other codes.

Plaats van het onderzoek : *Melunwig 69/66 Zonhoven*

Eigenaar / Propriétaire: *Heuben* Adres / Adresse :

Installateur: *Baeten Jos* Datum van het onderzoek / Date du contrôle : *7/9/19* BTW / TVA : Ik. / C.I. : Inspecteur: *Van Rompaey*

Onderzoek / Contrôle : Woning / maison Apart.

Spanning / Tension : *230V* Meter / bord verbinding / Liaison compteur-tableau : *norm* Max. beveiliging / Protection max. : *40A/75*

Aardelektrode / Electrode de terre : *3.0* Ohm Isolatie / Isolement : *7.70* Mohm Aantal verdeelborden / Nombre de tableaux : *7*

Table with columns for Differentieelschakelaars, Aantal eindstroombanen, and AREI / RGIE. Includes rows for In (A), Δ In (mA), and type.

Visueel nazicht / Contrôle visuel : algemeen / générale : OK NOK directe aanraking / contact direct : OK NOK indirecte aanraking / contact indirect : OK NOK

Aansluitingen / Raccordements : OK NOK Potentiaalvereffeningen / Liaisons equipotentiëles : OK NOK

Inbreuken / Infractions : (zie keerzijde / voir verso) Opmerkingen / Remarques : *geen*

VISUM : Datum/date :

Besluit / Conclusion

De installatie is conform met het AREI en mag in dienst gesteld worden... L'installation est conforme au RGIE et peut être mise en service...

Overeenkomstig artikel 274 van het AREI, moeten zonder vertraging de werken worden uitgevoerd die nodig zijn om de vastgestelde inbreuken te doen verdwijnen...

Conformément à l'art. 274 du RGIE, les travaux nécessaires pour faire disparaître les infractions constatées au moment de la visite doivent être exécutés sans retard...

Het controlebezoek voorzien door art. 274bis van het A.R.E.I. moet plaats hebben uiterlijk 18 maanden na de datum van de verkoopakte.

La visite de contrôle prévue par l'art. 274bis du R.G.I.E. doit avoir lieu au plus tard 18 mois après la date de l'acte de vente.

Vertical text on the left side of the page, partially obscured.

NOTE: a) l'obligation de conserver le P.V. de visite de contrôle dans le dossier de l'installation électrique; b) l'obligation de renseigner dans le dossier toute modification intervenant dans l'installation électrique; c) l'obligation d'aviser immédiatement le P.F. ayant l'Énergie dans ses attributions, de tout accident survenu aux personnes et/ou, directement ou indirectement, à la présence d'électricité; d) l'obligation lorsque des infractions ont été constatées lors de la visite de contrôle, de faire effectuer une nouvelle visite de contrôle par le même organisme agréé afin de vérifier la disparition des infractions au terme du délai de un an. Dans le cas où, lors de cette seconde visite, des infractions subsistent, l'organisme agréé se doit d'envoyer une copie du procès-verbal de la visite de contrôle à la Direction générale de l'Énergie préposée à la haute surveillance des installations électriques domestiques.

Rapp. EIS/ET/1.1.04

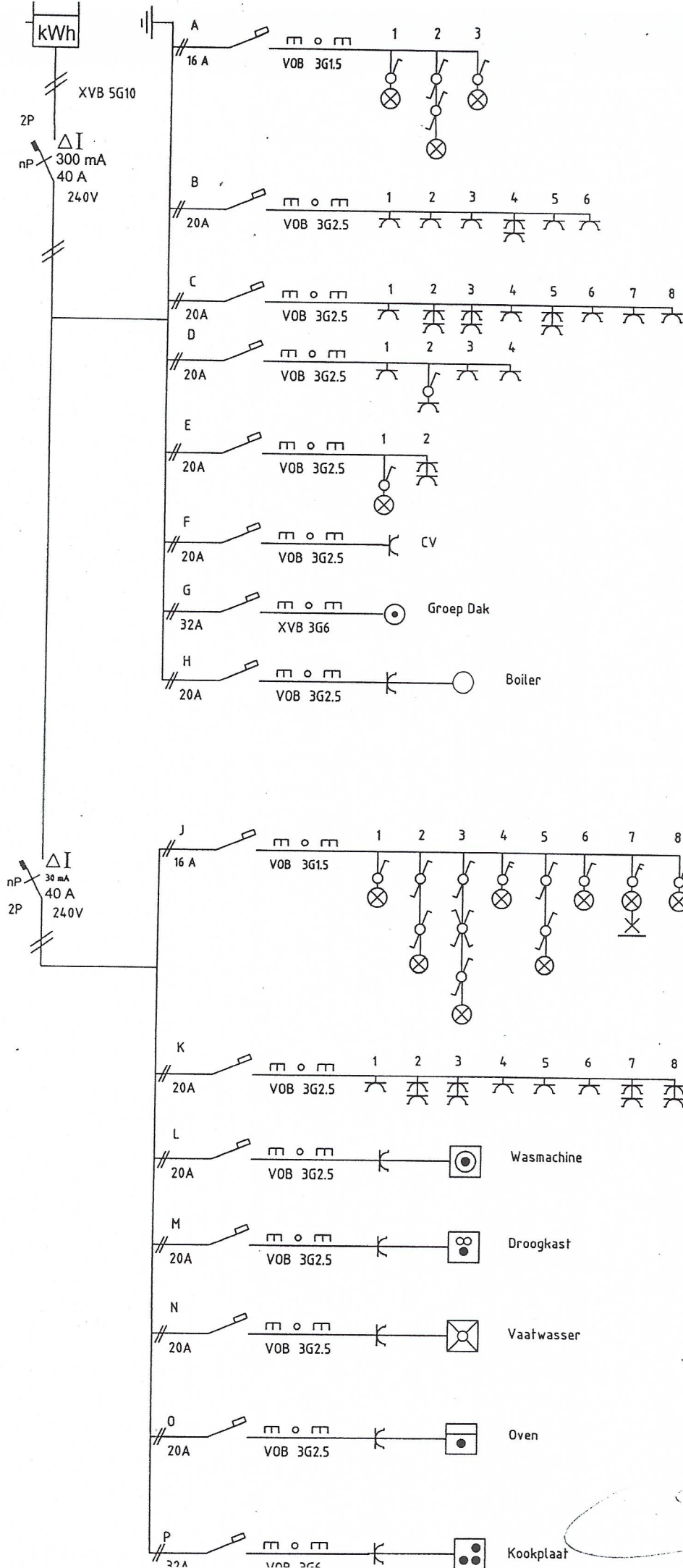

BESCHRIJVING
EENDRAADSSHEMA GLV APP 03 30 April 2009
EIGENAAR
ELEKTRICITEITSWERKEN
Baeten Jos Elektro NV Halweg 55 Zonhoven
KEURINGSORGANISATIE
 Erik Van Rompaey Hoofdinspecteur (0496) 37 06 80

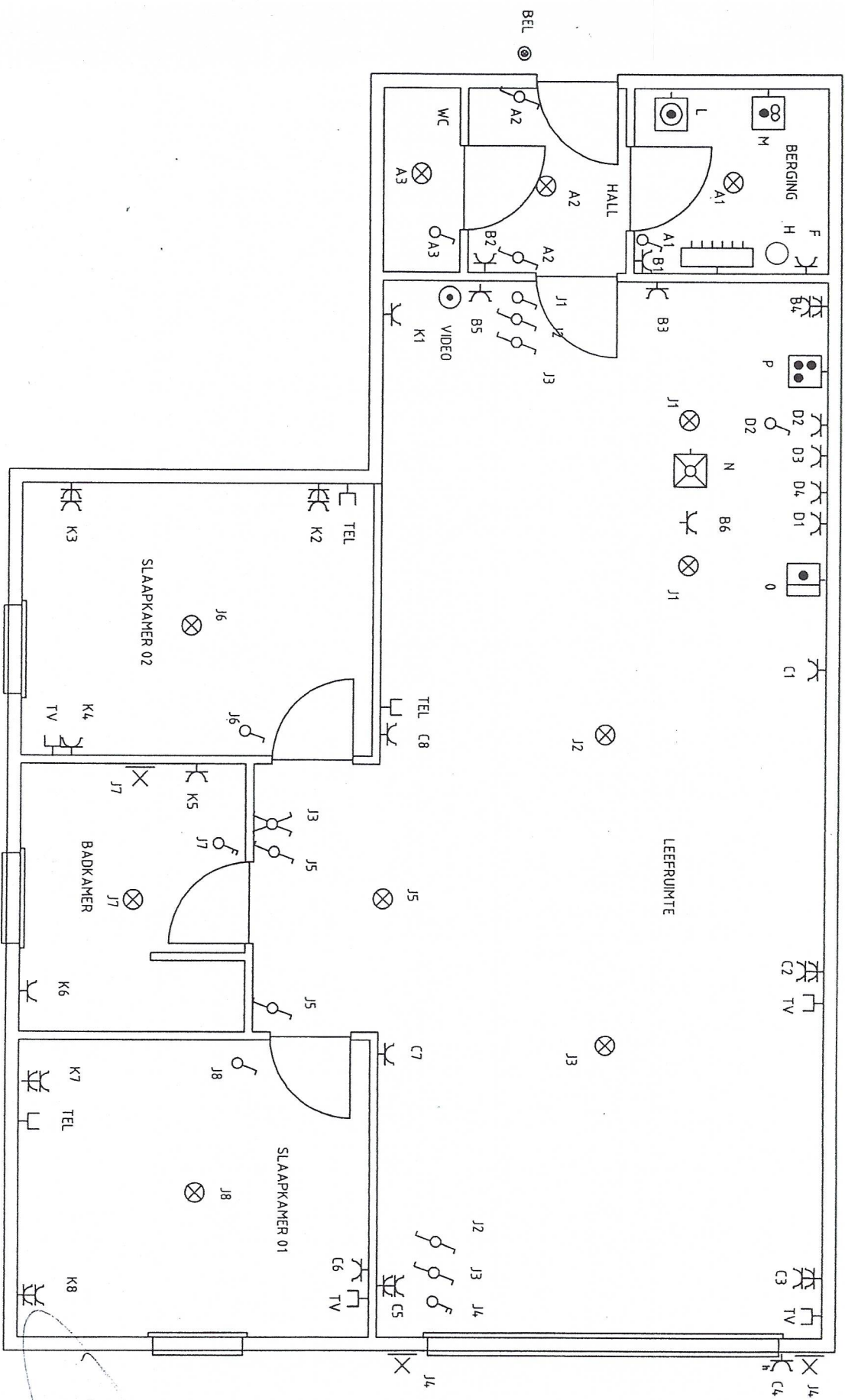

BESCHRIJVING	Situatieschema GLV APP 03 30 April 2009
EIGENAAR	Baeten Jos Elektro NV Halveweg 55 Zonhoven
ELEKTRICITEITSWERKEN	
KEURINGSORGANISATIE	Elektrofest Erik Van Rompaey Hoofdinspecteur (0496) 37 08 80