

voorgevel

achtergevel

doorsnede a.b

voor maten en materialen zie snede c.d.

PROVINCIEBESTUUR VAN LIMBURG  
7e DIRECTIE - 7e Afdeling  
Gedien om gehecht te worden aan ons besluit van  
heden, nummer: 307.2/D.9546, waarbij voorgaande  
dossier: 274.1  
Hasselt, 18-12-1986  
Namens de Bestendige Deputatie  
De Provinciegrieffier, De Gedeputeerde Voorzitter,  
get. M. MARTENS, get. E. VAN DER BEEK  
De Voorzitter, get. R. BRIERS

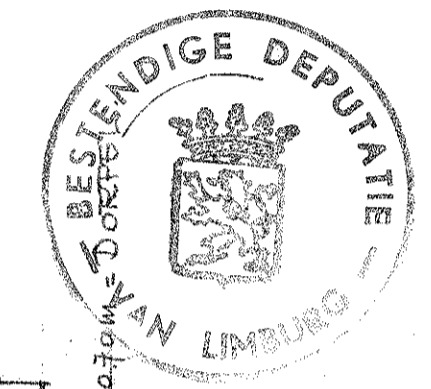

Voor aansluitend afschrift:  
De Directie  
R. BRIERS

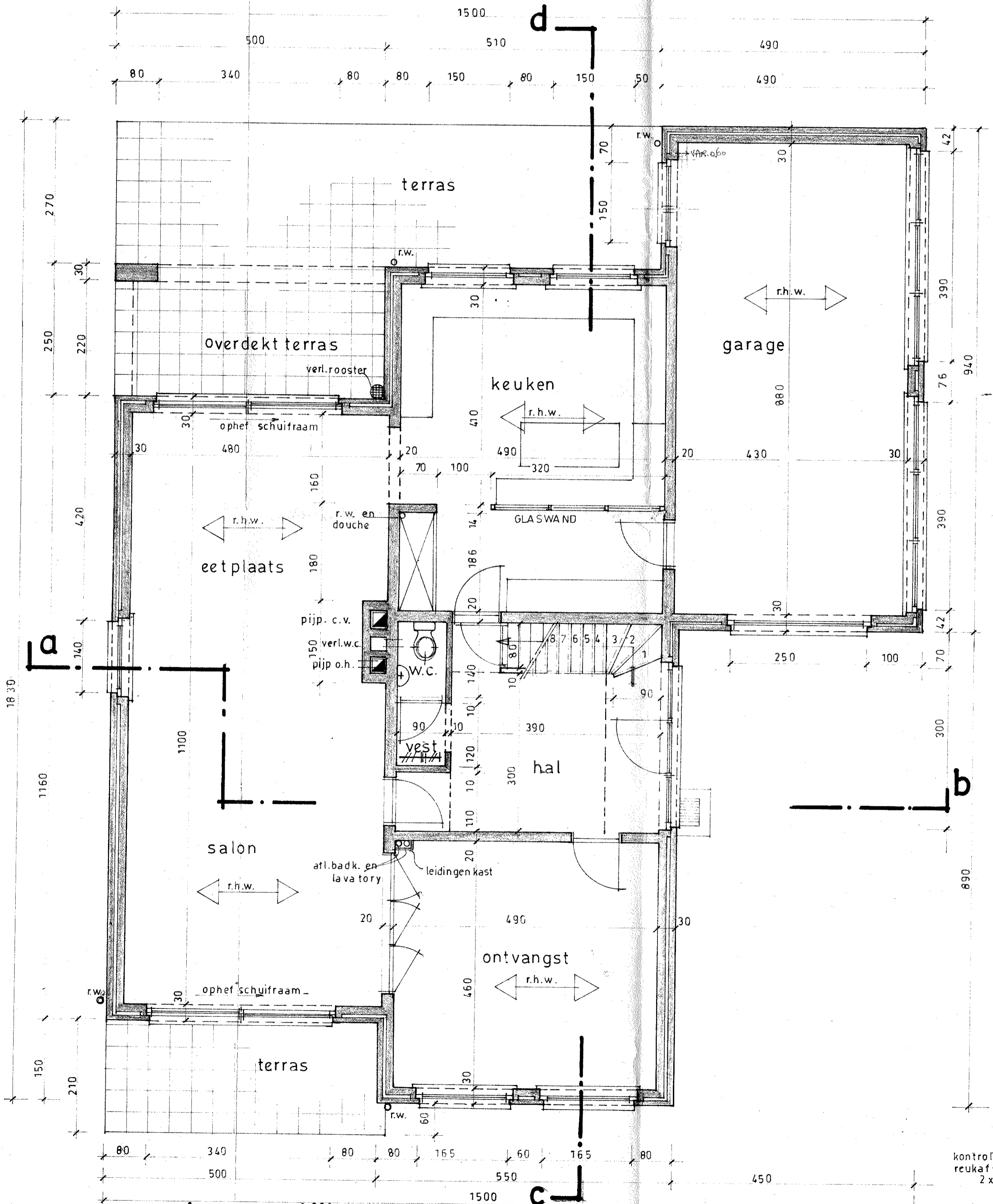

plan: gelijkvloers

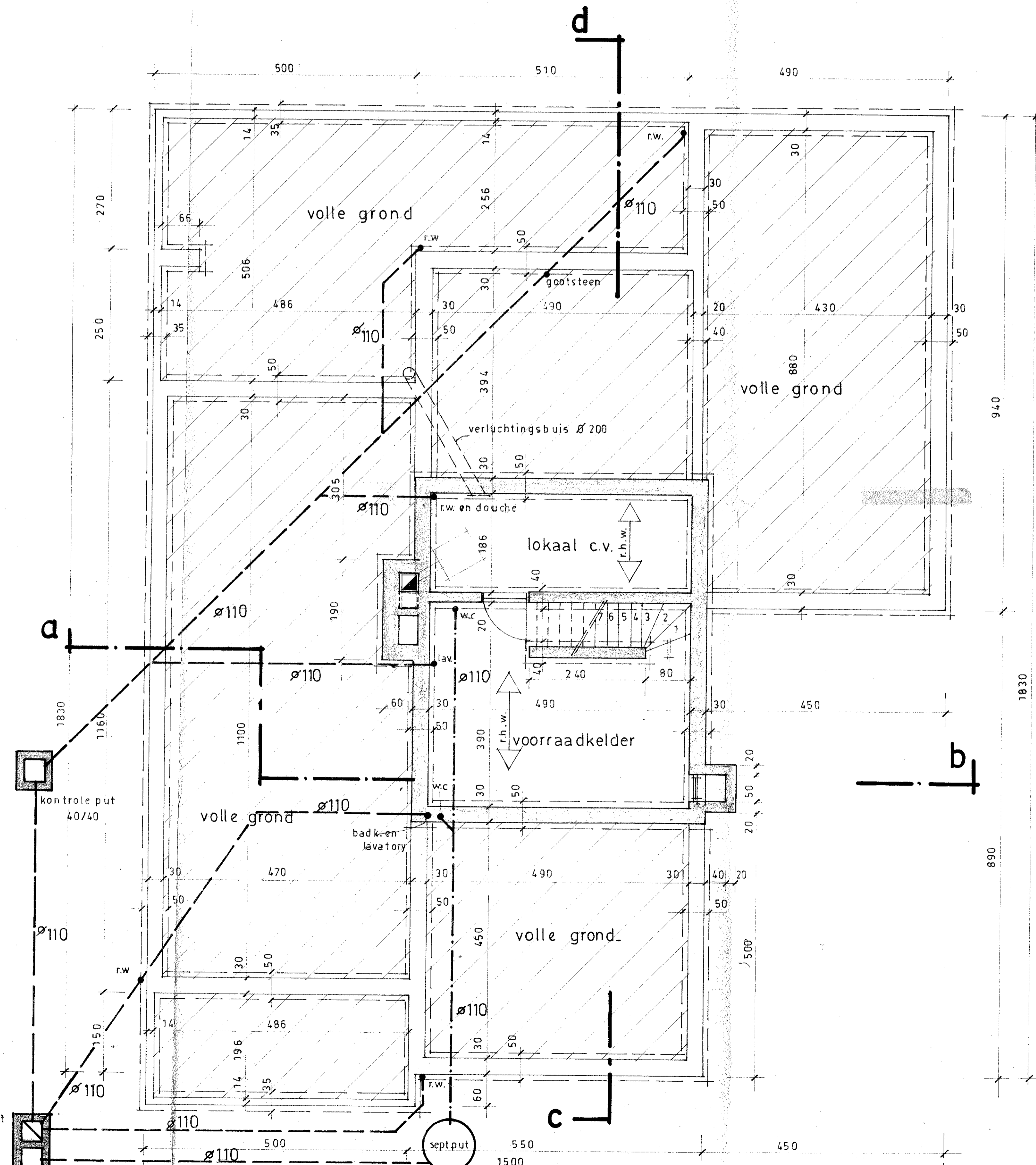

kelder, fundering, rioleringsplan

naar gemeentelijke riolering  $\phi$  160

dwarsprofiel

MATERIALEN.

1. PARAMENT : heidekleur.
2. PLINT : MANGAAN.
3. DAK : donkere leier
4. RAMEN + DEUREN : Red-dark meerkat!
5. DAKRANDEN: Wit - p.v.c.
6. Dorspels : Ardair.
7. HANGAOTEN : zink.

materialen.

Provincie: Limburg  
Stad: GENK. 86 209

ONTWERP VAN een WONING voor Dhr & Mw

TE bouwen: GENK, Wijkwiesste.  
Sectie. e. 108 m/10

Gelykvloers.  
Kelders.  
Gevels (v+a)  
Snede.

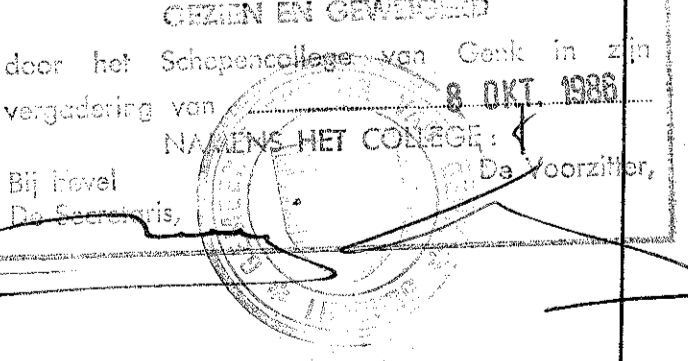

De Opdrachtaeover: Bouwkundig Studiebureau.  
E.J.J. VANBEUREN.  
Architect-Urbanist.