

209/2

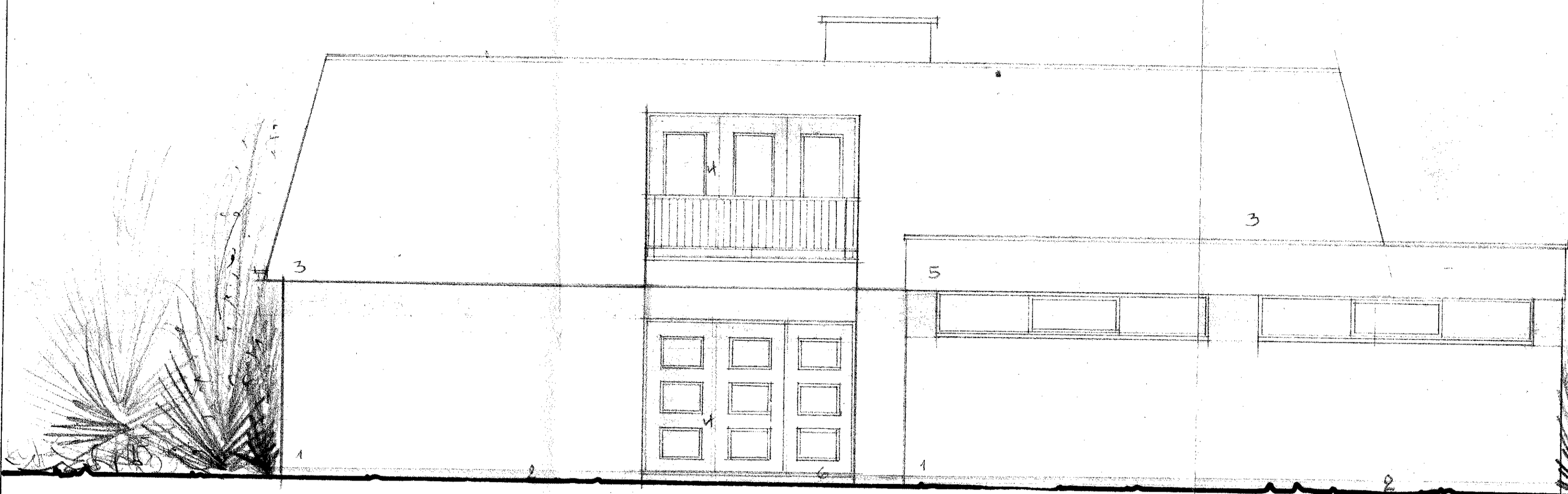

rechter zijgevel

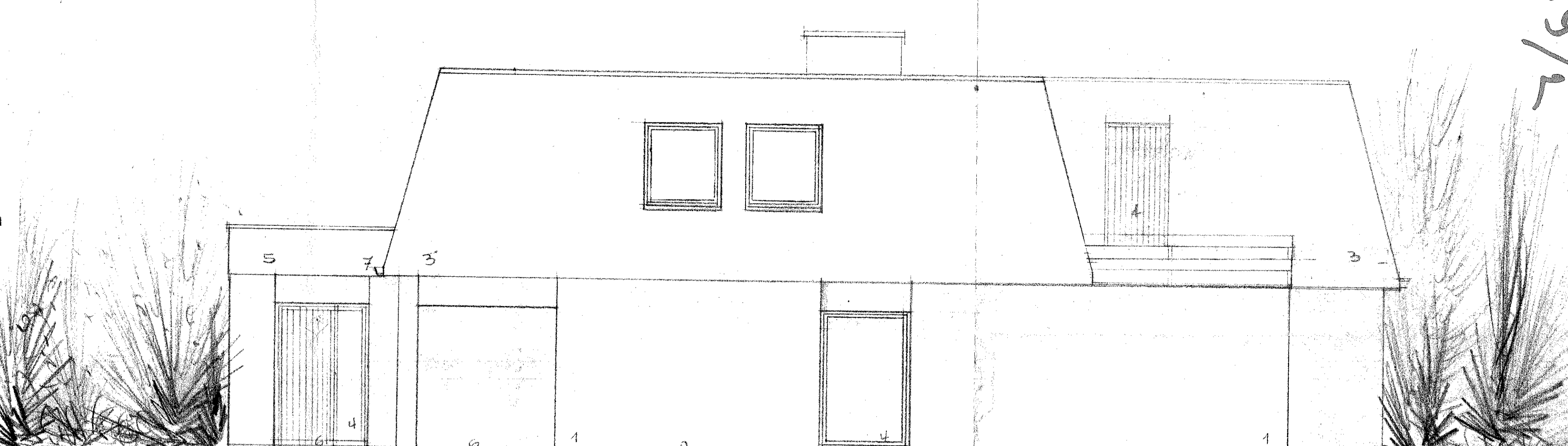

linker zijgevel

PROVINCIEBESTUUR VAN LIMBURG
 De DIRECTIE - 7e Afdeling
 Gezien om gehecht te worden aan ons besluit van
 heden, nummer: 387-2/d. 9316, waarbij de vergoeding
 dossier: 274.1
 Hasselt, 18-12-1986
 Namens de Bestendige Deputatie
 De Provinciegrieffier, De Gouverneur-Voorzitter,
 get. M. MARTENS get. H. VANDERMEULEN
 De Vice-Deputatie, De Vice-Deputatie
 get. J. DUBAUX get. J. DUBAUX
 Voor aansluitend afschrift:
 De Directeur,
 R. BRUIERS

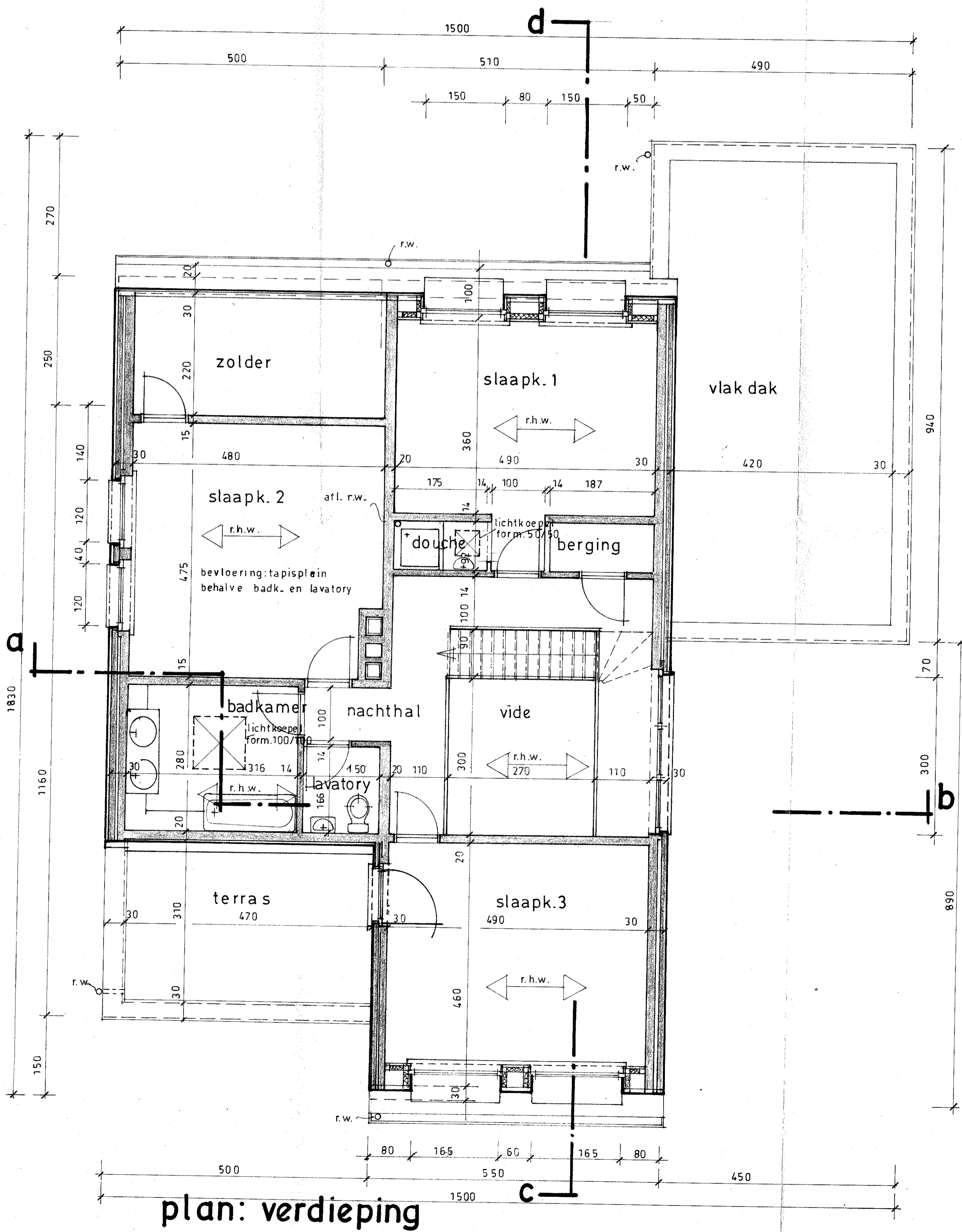
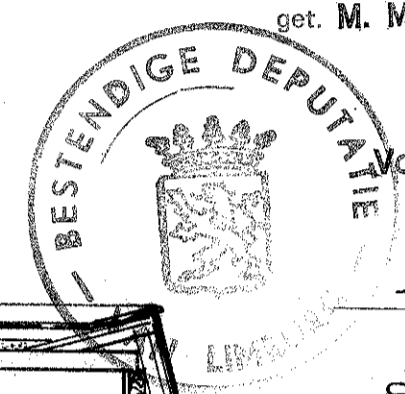

plan: verdieping

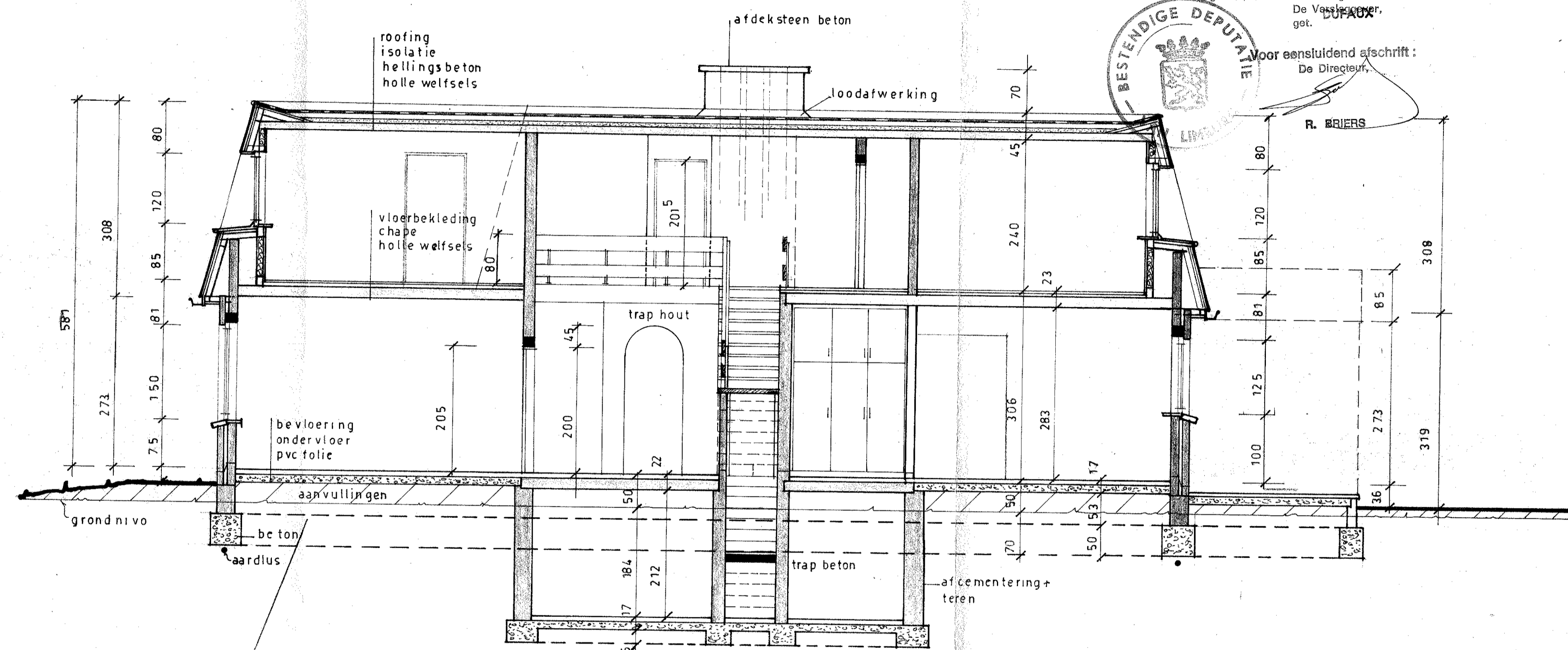

doorsnede c-d

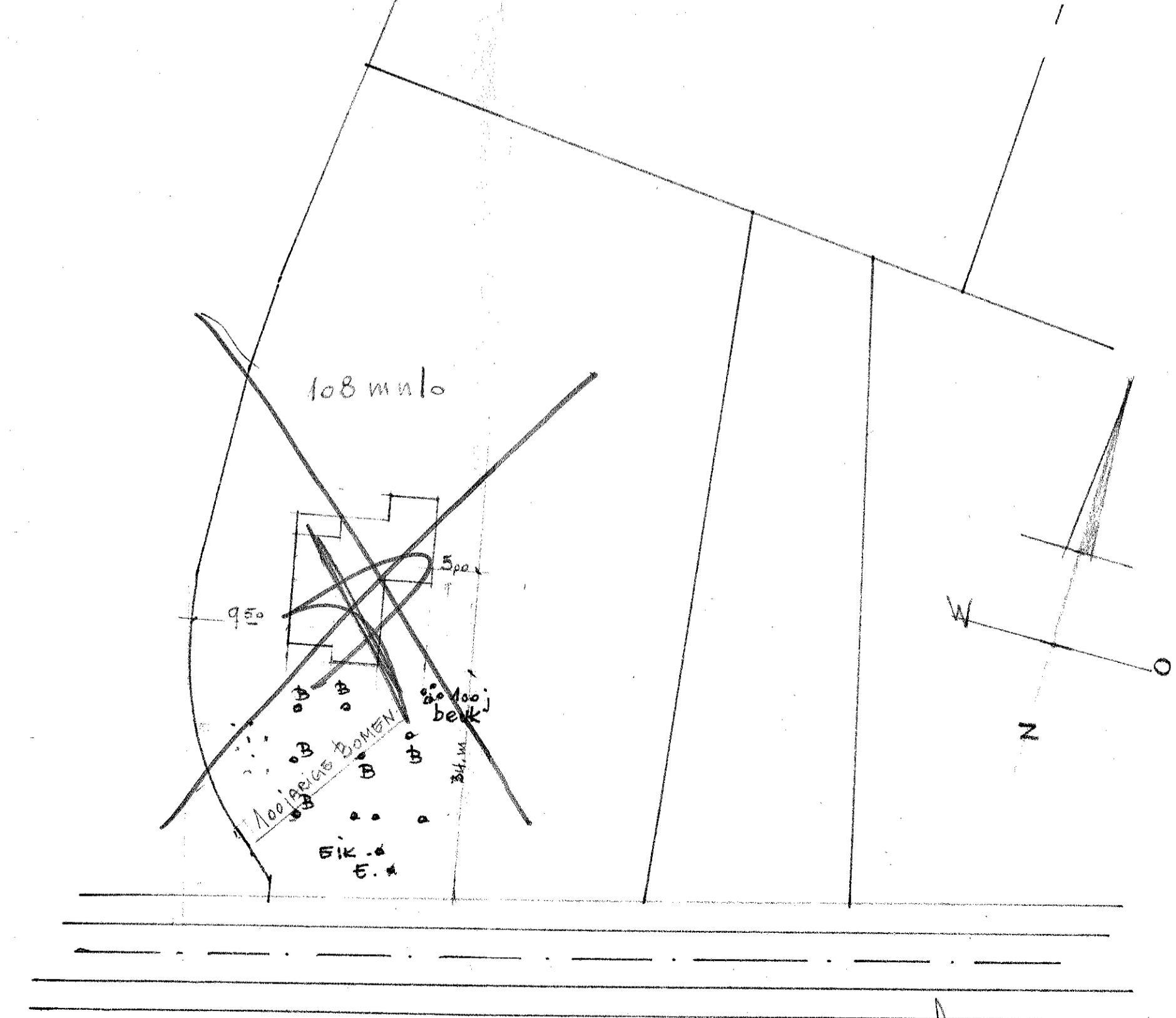

situatie_inplantingsplan.

PROVINCIE: Limburg. STAD: GENK. 86 209

ONTWERP VAN EEN WONING VOOR Dhr & Mw

TE BOUWEN: GENK. Wijkdriessete. Sectie E: 108 m².

Verdieping: Gevels: R+L. Snede.

GEZIEEN EN GEWEGED door het Schepencollege van Genk in zijn vergadering van 8 OKT. 1986. NAMENS HET COLLEGE: De Voorzitter, De Secretaris

De Opdrachtaeveer: Bouwkundig Studiebureau E.J.J. VAN BEUVEN - Architect-Urbanist

blad. 00/2.