

Keuringsverslag van een elektrische laagspanning- en zeer lage spanningsinstallatie

CONFORM

Datum keuring: 22/01/2020 Inspecteur: Caner Kurtisli Mentor: - Installateur: -
 ID-label: Landweg 8 Client reference: - IK, nr.:-
 Merk en type meettoestel: Metrel Eurotest ET61557 Serie Nr.: 18320268

Plaats van het onderzoek

Straatnaam	Landweg	Eigenaar	
Huisnummer	8	Naam	Via immo
Busnummer		Straatnaam	Landweg
Postcode	2800	Huisnummer	8
Gemeente	MECHELEN	Busnummer	
Land	België	Postcode	2800
		Gemeente	MECHELEN
		Land	België

Naam contactpersoon	AKBAS Christian	Installeateur	
Telefoon	0485.54.61.96	Naam	-
Gsm nr. (SMS)		BTW nr.	-
		Telefoonnummer	-
		E-mail	-

Type : woning EAN : 64- Teller Nr.: : 31966205

Aard onderzoek: Overdracht van eigendom van een huishoudelijke installatie van voor 1991 op vraag van de verkoper volgens AREI artikels 276bis, 278 en 86.

Netbeheerder: FLUVIUS Spanning: 1-230V Meter / bord verbinding: 10 mm Max beveiliging: 40 A
 Aantal borden: 1 Aantal kringen: 12 Isolatie: 1,039 MΩ

Aardelektrode: Verticaal of schuin in de grond gedreven baren, pennen of geleiders RE: 28,2 Ω

DIFFERENTIEELSCHAKELAAR

IΔ (mA)	In (A)	In - andere (A)	IH	Type	Beveiligde kringen	Test	x 2,5
300	40		22.5kA2s (3000A)	A	Alle	Ok	Ok
30	40		22.5kA2s (3000A)	A	4	Ok	Ok

BESCHRIJVING INSTALLATIE

Aantal kringen	Curve	Bescherming IN (A)	(andere)	P	Sectie (mm²)
7	C	20		2	2,5
4	C	16		2	1,5
1	C	32		2	6

Visueel nazicht (algemeen) OK NOK Directe aanraking OK NOK Indirecte aanraking OK NOK

Aansluitingen OK NOK Correcte schema's OK NOK schema in bijlage door Aceg vzw

Equipotentiale verbindingen OK NOK niet van toepassing in afwachting

Continuïteit OK NOK Verlichting / toestellen OK NOK NVT

OPMERKINGEN - INBREUKEN - NOTA'S

Opmerking
 O2 Geen inbreuken vastgesteld.

BESLUIT

- De elektrische installatie voldoet aan de voorschriften van het AREI. De volgende periodieke keuring is te voorzien voor 22/1/2045
- De nodige maatregelen werden genomen, zodat de ingangsklemmen van de automatische differentieelstroominrichting, geplaatst aan het begin van de installatie, ontoegankelijk zijn gemaakt door verzegeling.
- Het (de) één-draads- en opstellingsschema(s) werden door het erkend organisme voor gezien getekend.
- De elektrische installatie voldoet niet aan de voorschriften van het AREI. Een aanvullend bezoek moet door hetzelfde organisme worden uitgevoerd. De werken, nodig om de inbreuken te doen verdwijnen die opgemerkt werden tijdens het controlebezoek, moeten zonder vertraging uitgevoerd worden en alle maatregelen moeten getroffen worden opdat de in overtreding zijnde installatie, indien zij in dienst blijft, geen gevaar vormt voor de personen of goederen. Datum:



De elektrische installatie voldoet niet aan de voorschriften van het AREI. Het controlebezoek voorzien door art. 276bis van het AREI, moet plaats hebben uiterlijk 18 maanden na de datum van de verkoopakte. De gegevens van de nieuwe eigenaar worden ons bezorgd na het verlijden van de akte. Indien de herkeuring gebeurt door een ander erkend organisme, dient deze ons hiervan op de hoogte te brengen. Datum:

Deze pdf-versie van het keuringsverslag is de originele versie en mag worden verspreid..

Aantal bijlage(n): 4

VRIJGAVE VAN HET KEURINGSVERSLAG

De inspecteur Caner Kurtisi

Plichten van de eigenaar, beheerder, huurder voor de installatie onderworpen aan het AREI

- Het verslag dient te worden bewaard in het dossier van de elektrische installatie.
- Elke wijziging dient te worden vermeld in het elektrisch dossier.
- Elk ongeval overkomen van personen aan te wijzen, rechtstreeks of onrechtstreeks, aan de aanwezigheid van de elektrische installatie dient onmiddellijk meegedeeld te worden aan de FOD Economie, RWMO, middenstand en Energie – algemene directie energie, afdeling gas – elektriciteit

Kwaliteit

- De reproductie van dit document is enkel toegelaten in zijn integrale vorm en enkel met het schriftelijk akkoord van het controleorgaan en de aannemer.
- De keuring beperkt zich tot de zichtbare en normaal toegankelijke delen van de installatie.

www.aceg.be

02 880 88 90

BE53 0689 0209 2953 - BTW BE0646.351.031

Stappenplan voor een installatie die conform is:

Stap 1	Stap 2	Stap 3	Stap 4
Loos de proces-verbaal zorgvuldig en besteed aandacht aan de eventuele notats	Indien u belangrijke uitbreidingen doet aan uw installatie, laat opnieuw keuren	De volgende periodieke keuring is voorzien voor 22/1/2045	ACEG staat tot uw dienst voor alle noodzakelijke keuringen.

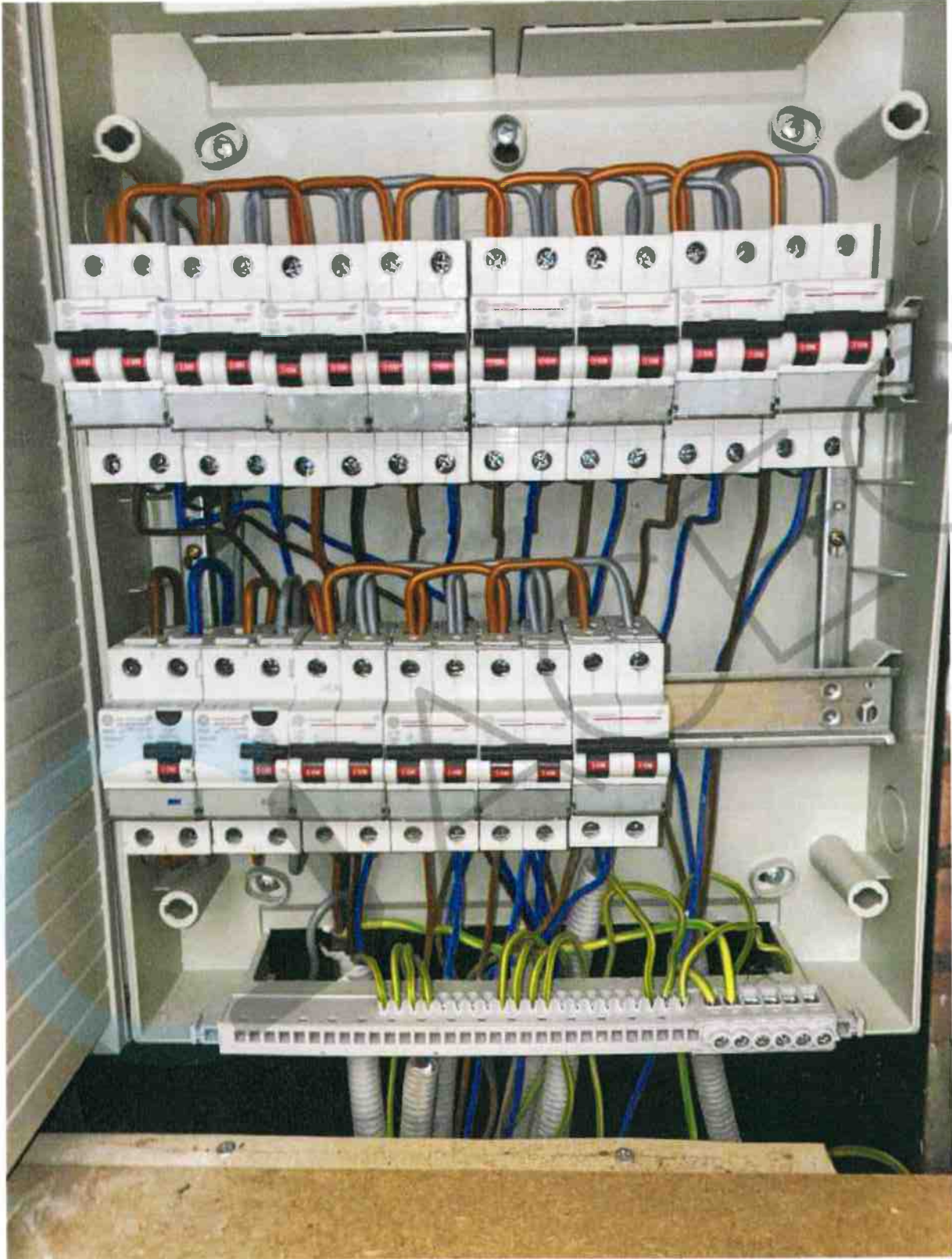

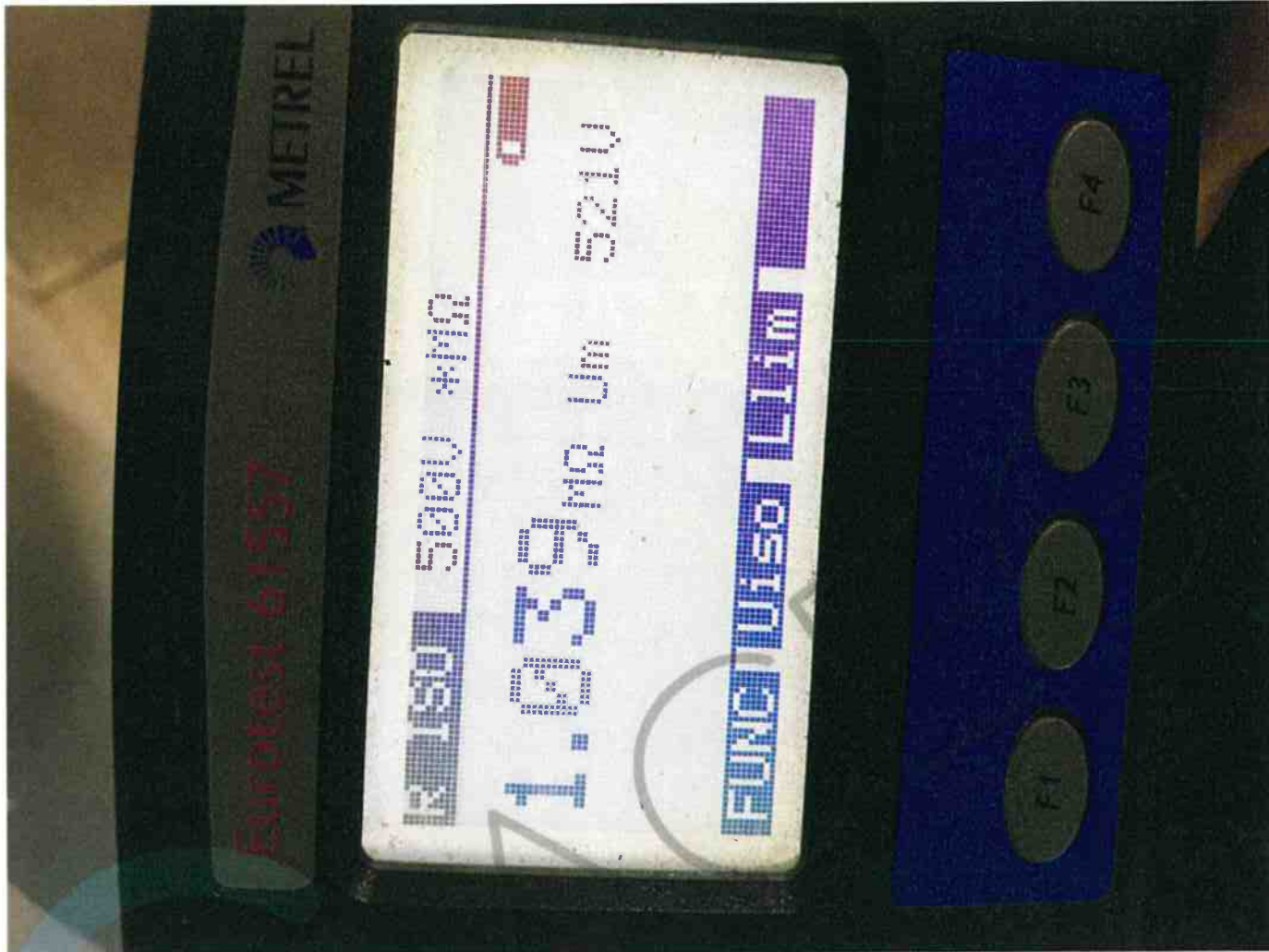

Eendraadschema

Adres: Landweg 8
2800 Mechelen

Stroomtype: 2 x 230V ~ 50Hz

Gang + WC

Gang + Slaapkamer 2

Slaapkamer 1

Kaas + **Viatuc**

WC + Bad + Zolder

Wasmachine

Berging + Tuin

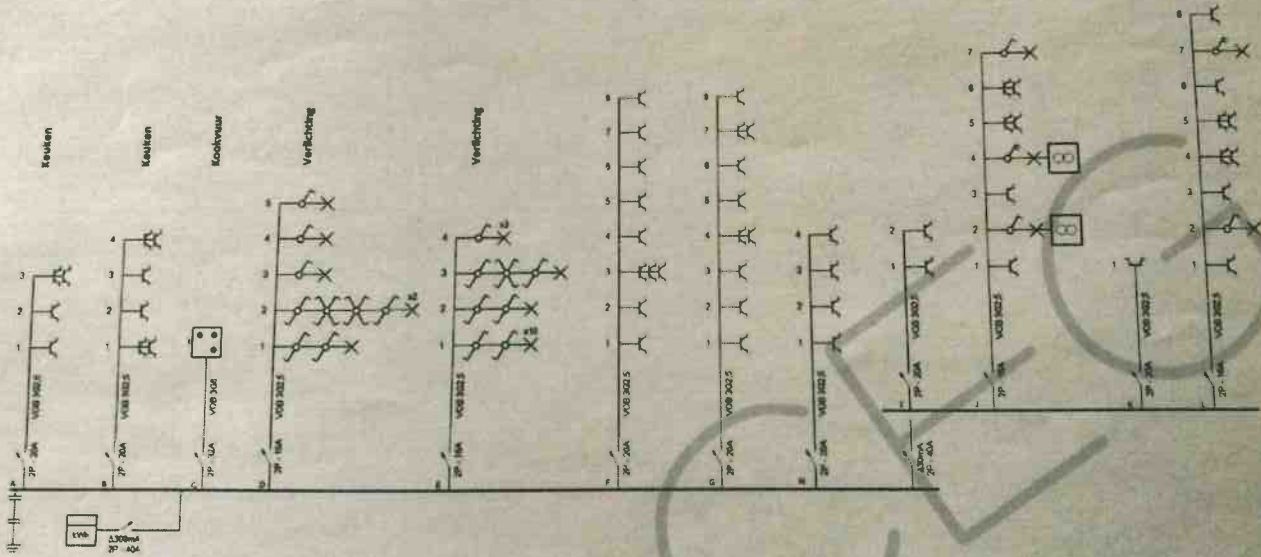

ACEG 80
Caner Kurtisi
22/01/2020

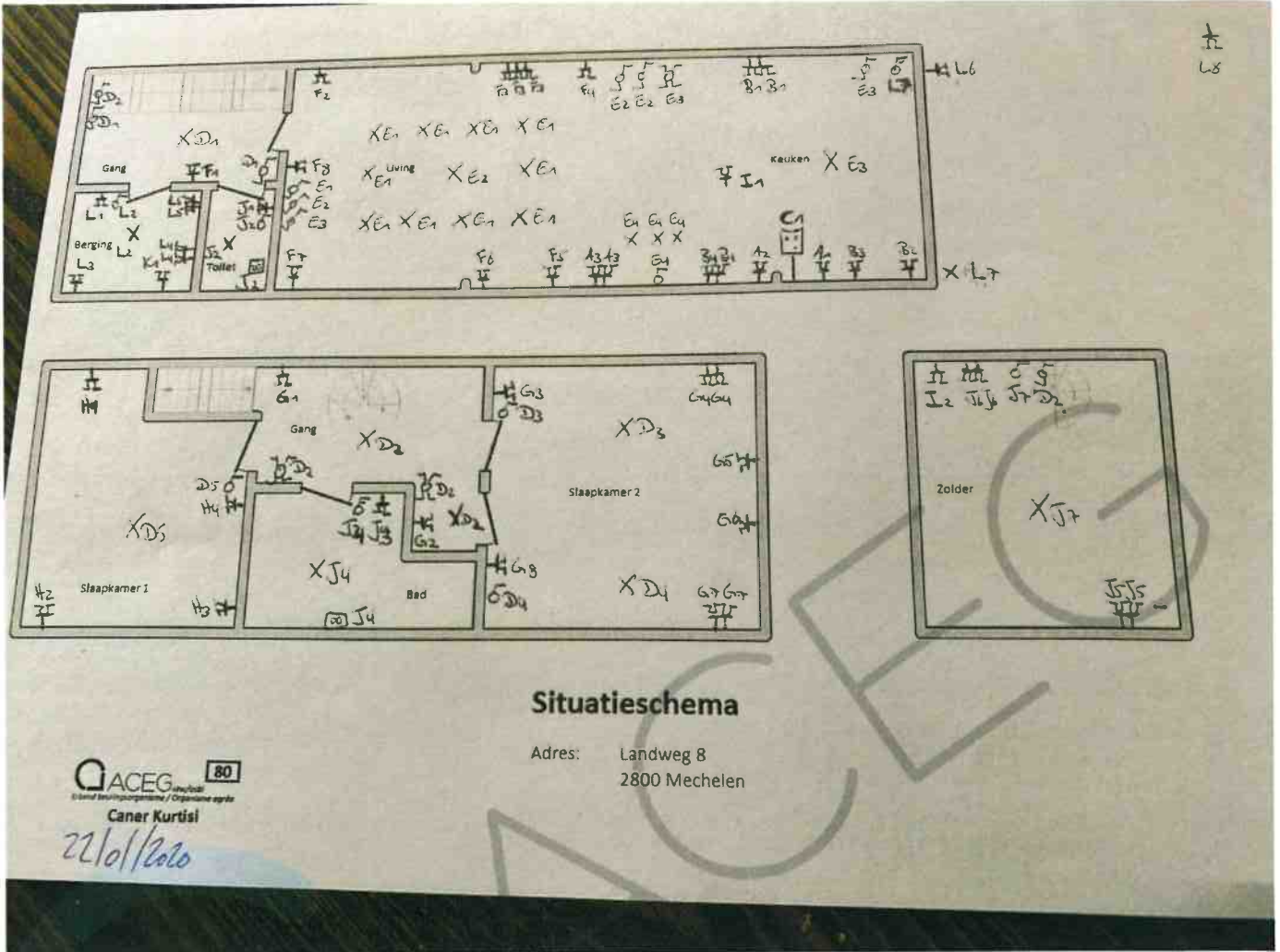

Situatieschema

Adres: Landweg 8
2800 Mechelen

ACEG 80
Gedragscode
Gedragscode / Organisme opzet

Caner Kurtisi

22/01/2020

Eendraadschema

Adres: Landweg 8
 2800 Mechelen
 Stroomtype: 2 x 230V ~ 50HZ

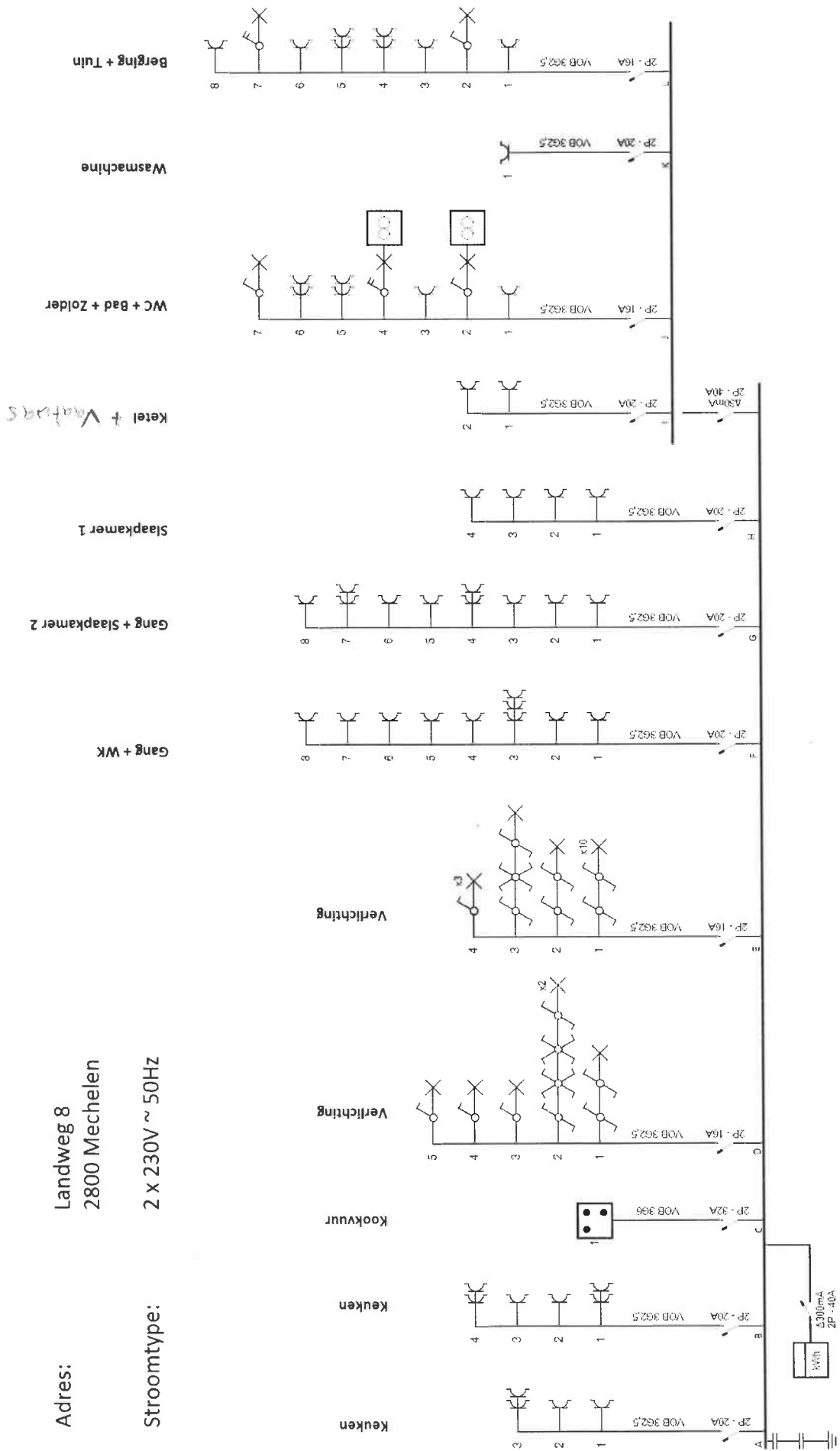

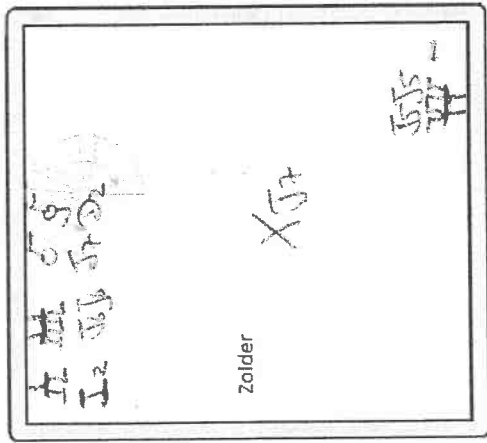
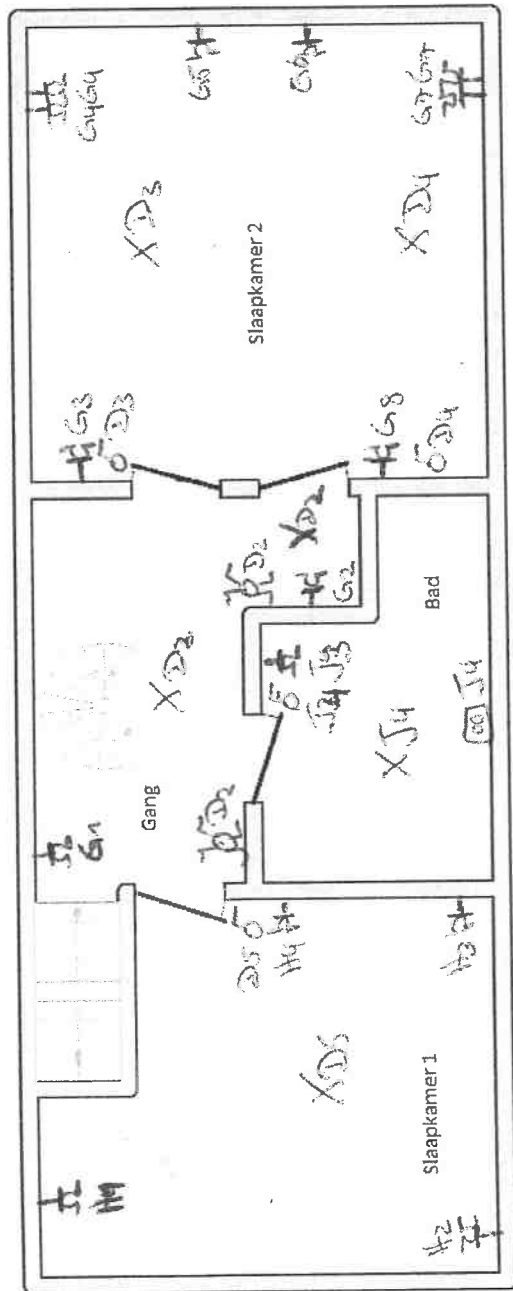
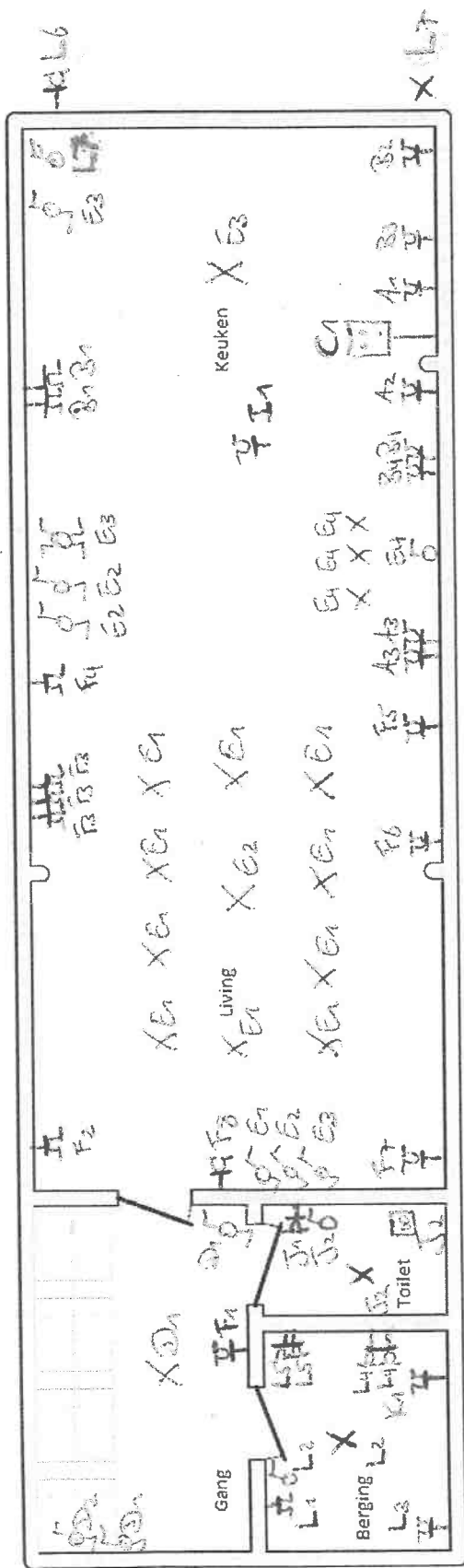

Situatieschema

Adres: Landweg 8
2800 Mechelen

Eendraadschema

Adres: Landweg 8
 2800 Mechelen
 Stroomtype: 2 x 230V ~ 50HZ

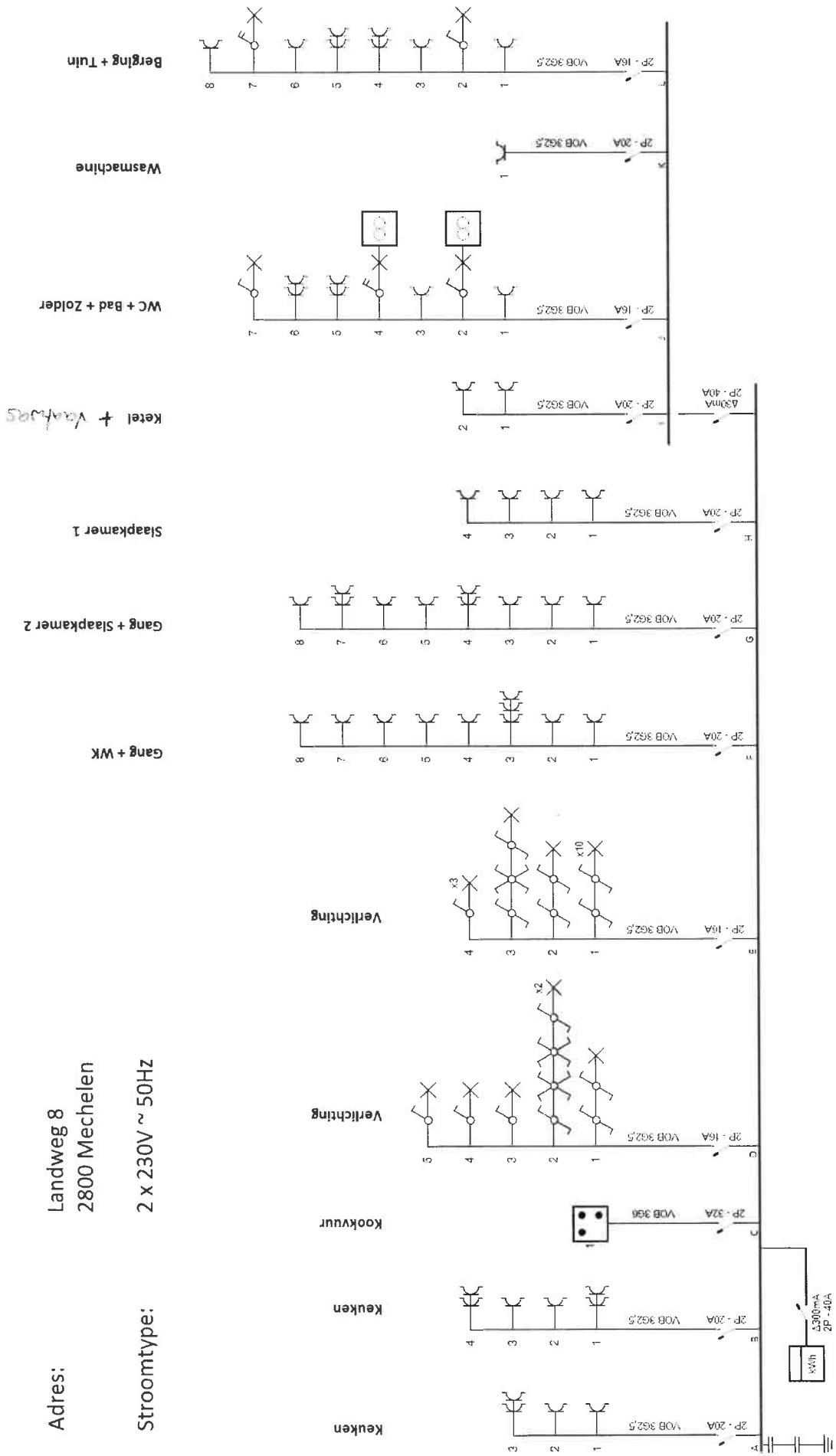

Eendraadschema

Adres: Landweg 8
2800 Mechelen

Stroomtype: 2 x 230V ~ 50Hz

Ketel + *Wafelco*

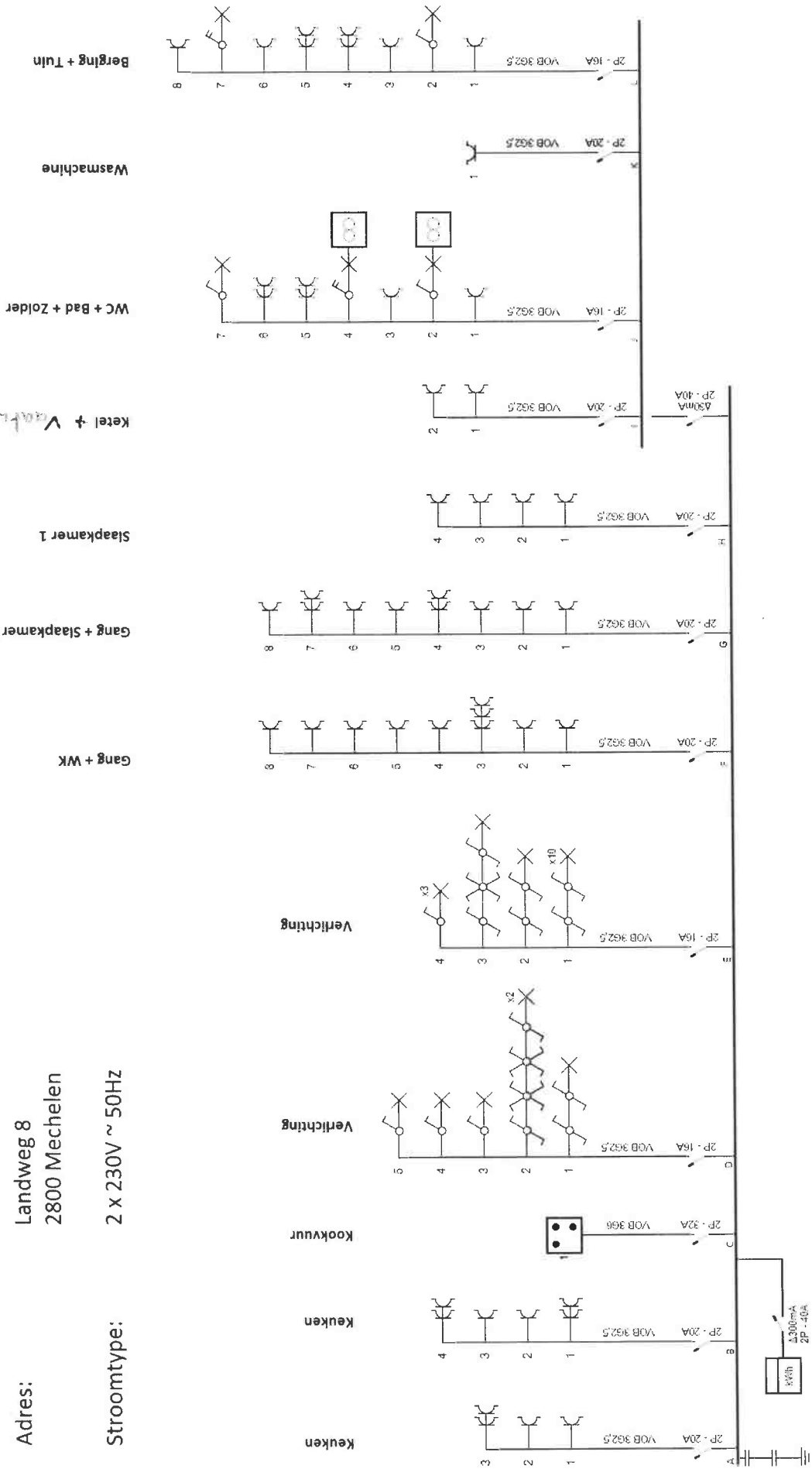

116

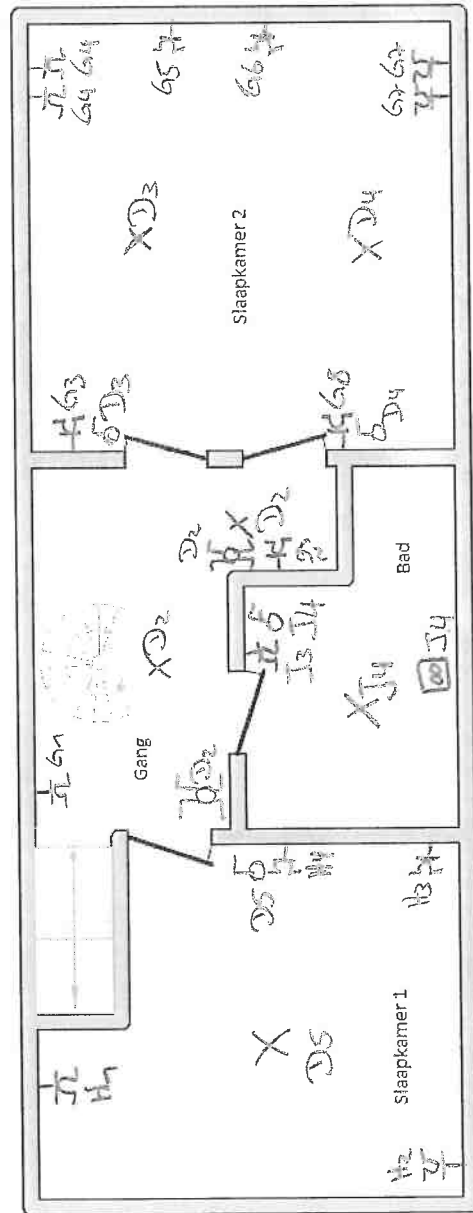
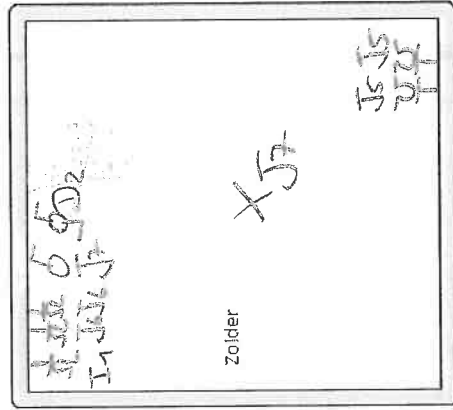
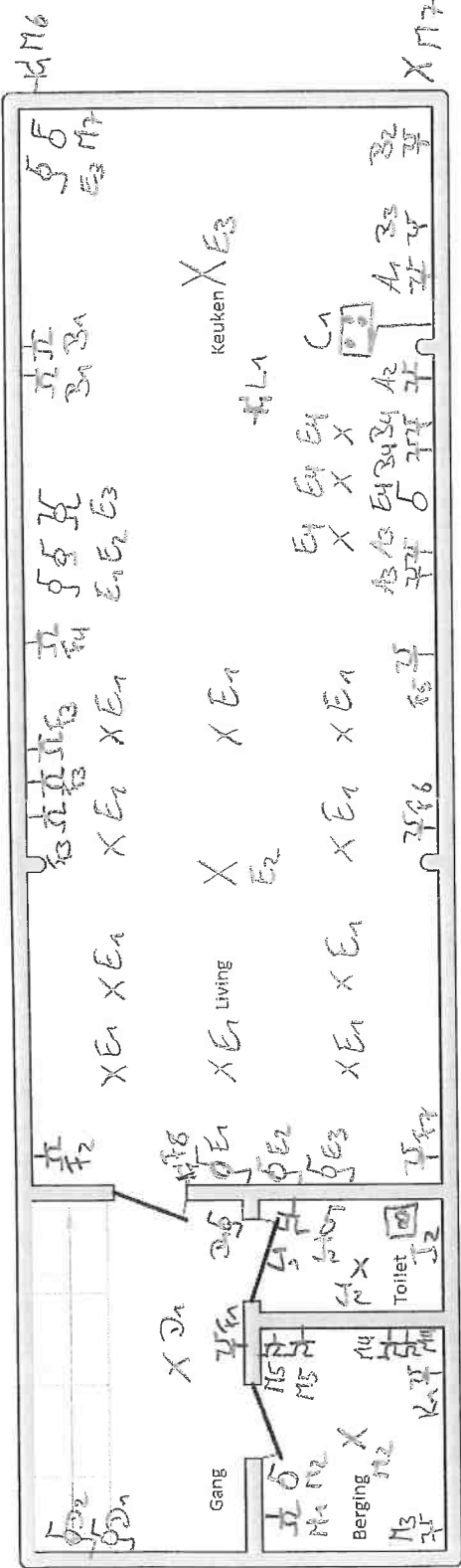

Situatieschema

Adres: Landweg 8
2800 Mechelen

15
L5

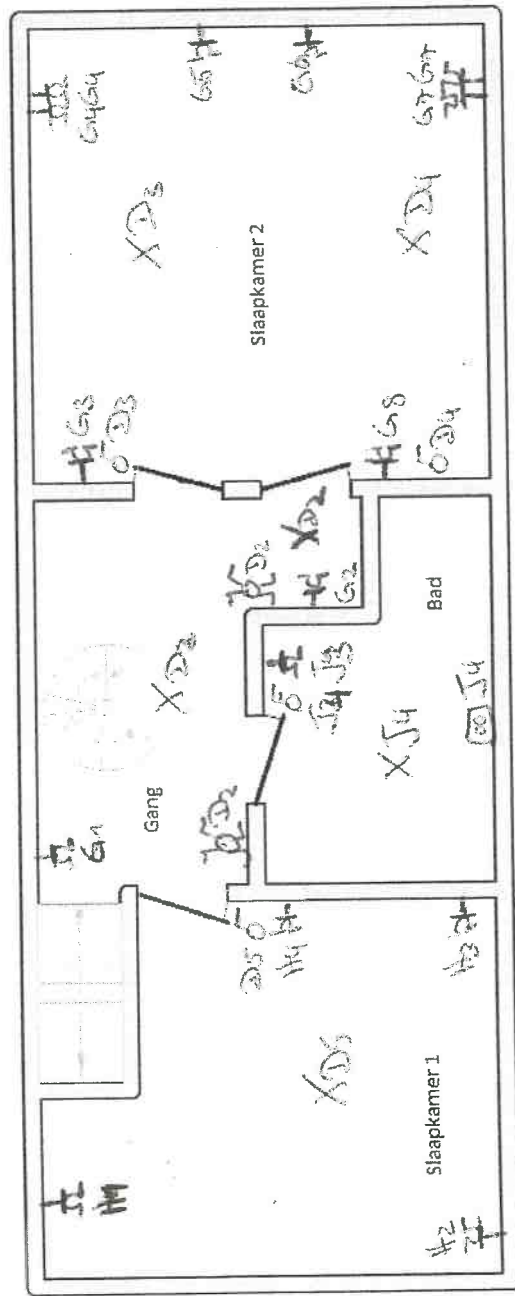
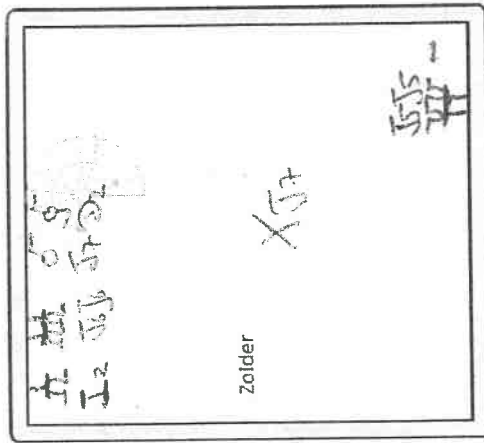
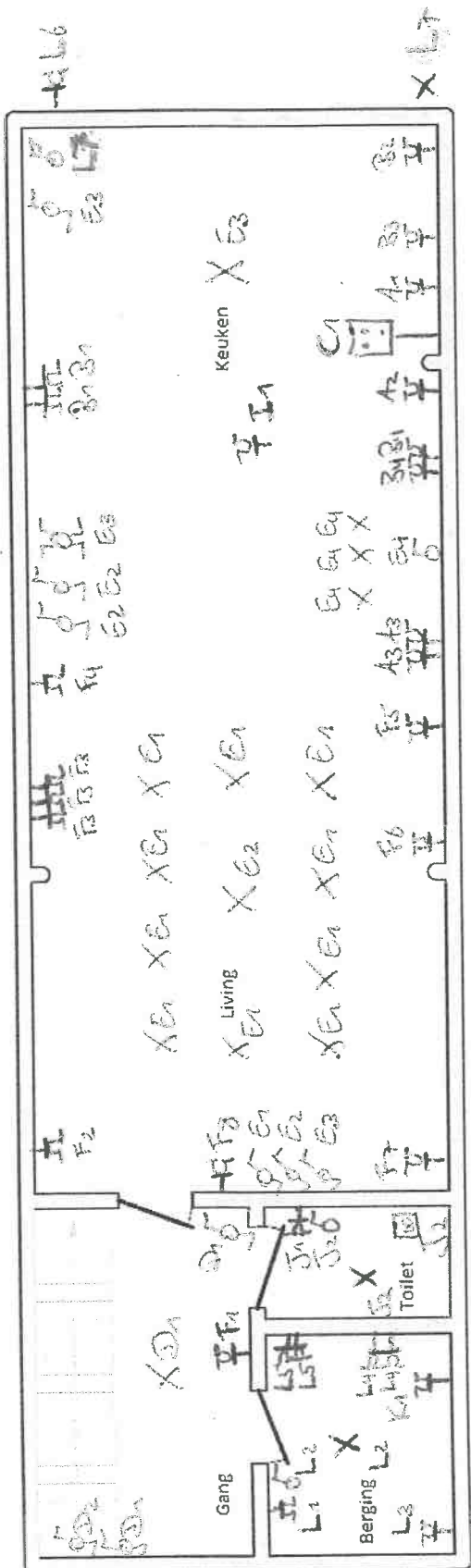

Situatieschema

Adres: Landweg 8
2800 Mechelen