

RAPPORT VAN GELIJKVORMIGHEIDSONDERZOEK EN/OF CONTROLEBEZOEK VAN EEN ELEKTRISCHE INSTALLATIE

Rapportnr: 20230428011010 Datum onderzoek: 28/04/2023 Agent: Nathan De Kegel volgens procedure TP01b

ALGEMENE GEGEVENS

Uw referentie:

Plaats van onderzoek: Hospitaalstraat 83, 9900 Eeklo (België)

Eig./Uitb./Beh.: Natacha Seys - Hospitaalstraat 83, 9900 Eeklo (België)

Uitvoerder:

Bedrijf:

Ond nr :

Type lokalen: Wooneenheid

Doel onderzoek: 6.5 - Controlebezoek volgens AREI Boek 1 - KB 08/09/2019

Installatie van: voor 1981 voor 4/2020 voor 6/2023 na 6/2023 Herkeuring op : 28/04/2024

GEGEVENS VAN DE ELEKTRISCHE INSTALLATIE

METINGEN EN BEPROEVINGEN

EAN:		Continuïteitsmeting:	niet OK
DNB:	Imewo	Diff. testknop:	OK
Nominale spanning:	230V mono	Diff. foutlus:	OK
Hoofdbeveiliging:	40A	Bescherming RA/OA:	niet OK
Voedingsleiding:	2 x 10 mm ² VOB	staat vast elektrisch materieel:	niet OK
Elektrode type:	Pen	R isolatie:	0.21 MOhm
Aantal borden:	1	R aarde:	37 Ohm
Aantal stroombanen:	8	Schema's:	niet OK
Waarde diff. inr:	300mA 40A - 30mA 40A		

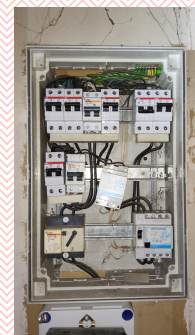

TOELICHTING

INBREUKEN (I) / AFWIJKING (A) / OPMERKINGEN (O) / VASTSTELLING (V)

Groep	I/A/O/V	Omschrijving	Arei nr	
1	Schema	I	Eéndraad en/of situatieschema van de installatie te voorzien of te vervolledigen en/of in drievoud op te maken. Bij een volgende controle kunnen er inbreuken op dit punt worden vastgesteld.	3.1.2.1. t.e.m. 3.1.2.4 - 3.1.3.1. t.e.m. - 3.1.3.3. - 5.1.6.1. - 9.1.2
2	Metingen	I	De aardingspen van één of meerdere contactdozen zijn niet aangesloten op de aarding van de installatie.	5.3.5.2
3	Metingen	I	Spreadingsweerstand is groter dan 30 ohm en kleiner dan 100 ohm.	4.2.4.3
4	Metingen	I	De isolatieweerstand van één of meerdere (veiligheids) stroombanen is kleiner dan de opgegeven waarde van tabel 6.1 van onderafdeling 6.4.5.1.	6.4.5
5	Schakel- en verdeelbord	I	De aanduiding van de stroomkringen, apparatuur en/of de spanningsaanduiding, enz. is afwezig, onvolledig of onjuist.	3.1.3
6	Schakel- en verdeelbord	I	Schakel- en/of verdeelbord is niet voorzien van een deur.	5.3.5.1
7	Schakel- en verdeelbord	I	De genaakbare, naakte onder spanning staande delen zijn niet op een afdoende wijze afgeschermd.	4.2.2.1 t.e.m. 4.2.2.3
8	Schakel- en verdeelbord	I	De toestellen in het verdeelbord dienen geplaatst te worden volgens instructies fabrikant.	1.4.2.1 - 5.1.1.1
9	Zekeringen	I	De nominale stroomsterkte (In) van de beveiliging dient aangepast te worden aan de toelaatbare stroomsterkte van de stroomafwaarts geïnstalleerde leiding en/of gebruiker.	4.4.1
10	Badkamer	I	Niet toegelaten elektrisch materieel in volume 2.	7.1.5.3

RAPPORT VAN GELIJKVORMIGHEIDSONDERZOEK EN/OF CONTROLEBEZOEK VAN EEN ELEKTRISCHE INSTALLATIE

Rapportnr: 20230428011010 Datum onderzoek: 28/04/2023 Agent: Nathan De Kegel volgens procedure TP01b

11	Toestellen	I	Toestel klasse 1 dient d.m.v. een beschermingsgeleider (PE) aangesloten te worden op het aardingsnet.	2.4.3 - 5.4.3.6
12	Bijk. Equip.	A	Bijkomende equipotentiaal niet verwezenlijkt. Beschermingsvolume 2 wordt naar 1m gebracht.	8.2.1

BESLUIT

De elektrische installatie voldoet niet aan de voorschriften van het AREI – Boek 1 – KB 08/09/2019. Een aanvullend bezoek moet door hetzelfde organisme worden uitgevoerd voor 28/04/2024. De werken, nodig om de inbreuken te doen verdwijnen die opgemerkt werden tijdens het controlebezoek, moeten zonder vertraging uitgevoerd worden en alle maatregelen moeten getroffen worden opdat de inbreuk zijnde installatie, indien zij in dienst blijft, geen gevaar vormt voor de personen of goederen.

RAADGEVINGEN

Het verslag van de controle moet worden bewaard in het dossier van de elektrische installatie. Elke wijziging aan de elektrische installatie moet in het dossier vermeld worden. Bij elk ongeluk aan personen overkomen en rechtstreeks of onrechtstreeks te wijten aan de aanwezigheid van elektriciteit, is men verplicht de Federale Overheidsdienst die Energie onder zijn bevoegdheid heeft onmiddellijk in te lichten. Wanneer er inbreuken zijn vastgesteld tijdens dit controlebezoek dient men binnen een termijn van hoogstens één jaar door hetzelfde erkend organisme een nieuw controlebezoek te doen verrichten. Indien tijdens dat tweede bezoek wordt vastgesteld dat er nog inbreuken overblijven, moet het erkend organisme een kopie van het verslag van het controlebezoek sturen naar de Algemene Directie Energie die belast is met het hoog toezicht op de huishoudelijke elektrische installaties.

CLAUSULE

Dit onderzoek beperkt zich tot de vaste elektrische installatie die zichtbaar en zonder extra middelen bereikbaar zijn. Schakelaars, contactdozen, kabelgoten en apparaten zijn niet opengemaakt. Toestellen en apparaten maken geen deel uit van dit onderzoek

Vrijgave in naam van de directeur van het erkend organisme.

Inspecteur: **Nathan De Kegel**

Datum vrijgave: 28/04/2023



RAPPORT VAN GELIJKVORMIGHEIDSONDERZOEK EN/OF CONTROLEBEZOEK VAN EEN ELEKTRISCHE INSTALLATIE

Rapportnr: 20230428011010

Datum onderzoek: 28/04/2023

Agent: Nathan De Kegel

volgens procedure TP01b

