



vzw - AIB-VINÇOTTE Belgium - asbl
 Exploitatiezetel: Jan Olieslagerslaan 35 • 1800 Vilvoorde
 Tel +32(0)2 674 57 11 • fax +32(0)2 674 59 59 • info@vincotte.be • www.vincotte.com
 Maatschappelijke zetel: Diamant Building • Boulevard A. Reyerslaan 80 • B-1030 Brussel
 Safety, quality and environmental services

Verslag nr.: 1342420630



N **258612**

Resi code:

- Antwerpen-Limburg tel.: 03 221 86 11
- Brabant tel.: 02 674 57 11
- Oost & West -Vlaanderen tel.: 09 244 77 11
- Wallonië tel.: 081 432 611

10

PROCES-VERBAAL VAN GELIJKVORMIGHEIDSONDERZOEK EN/OF CONTROLEBEZOEK VAN EEN ELEKTRISCHE LAAGSPANNINGSINSTALLATIE

Verantwoordelijke voor de werken :	Installatie :	Eigenaar of beheerder :
Naam, voornaam: <u>Roger Ghysels</u>	Naam, voornaam: _____	_____
Ident. Kaart nr.: _____	Adres: <u>Gastvaartwijk 366</u>	_____
BTW nr.: BE <u>571 534 757</u>	Post nr. + Stad: <u>1851 Humberk</u>	_____
_____	Tel.: _____	_____

Basis van het onderzoek : Algemeen Reglement op de Elektrische Installaties (AREI)

<input checked="" type="checkbox"/> Art 270 <input checked="" type="checkbox"/> ingebruikname <input type="checkbox"/> wijziging <input type="checkbox"/> uitbreiding	<input type="checkbox"/> Art 86	<input type="checkbox"/> Art 271 bis	<input type="checkbox"/> Wooneenheid
<input type="checkbox"/> mobiel <input checked="" type="checkbox"/> tijdelijk	<input type="checkbox"/> Art 87	<input type="checkbox"/> Art 278	<input type="checkbox"/> Huishoudelijke werkeenheid
<input type="checkbox"/> Art 271 <input type="checkbox"/> periodiek <input type="checkbox"/> controle <input type="checkbox"/>	<input type="checkbox"/> Art 88	<input type="checkbox"/> Art	<input type="checkbox"/> Gemeenschappelijke delen
<input type="checkbox"/> Art 276 : verzwareing	<input checked="" type="checkbox"/> Art 276bis : verkoop van een wooneenheid	<input checked="" type="checkbox"/> Art 95	<input checked="" type="checkbox"/> Werkeenheid

Algemene gegevens elektrische installatie :

Gegevens verdeler	EAN _____	<input type="checkbox"/> EAN niet meegedeeld	<input checked="" type="checkbox"/> kWh meter niet geplaatst
	kWh meter nr.: _____ meterstand dag : _____ nacht : _____	<input type="checkbox"/> kWh excl. nacht meter : _____	
	Bescherming aansluiting (A) : <input type="checkbox"/> 20 <input type="checkbox"/> 25 <input type="checkbox"/> 32 <input type="checkbox"/> 40 <input type="checkbox"/> 50 <input type="checkbox"/> 63 <input type="checkbox"/> 80 <input type="checkbox"/> 100	nr. : _____ meterstand : _____	
Gegevens installatie	Ontworpen voor U _N : <input type="checkbox"/> 230 V <input checked="" type="checkbox"/> 3x230 V <input type="checkbox"/> 3N400 V	Type aardelektrode : _____	
	Maximale nominale stroom (A) : <input type="checkbox"/> 20 <input type="checkbox"/> 25 <input type="checkbox"/> 32 <input checked="" type="checkbox"/> 40 <input type="checkbox"/> 50 <input type="checkbox"/> 63 <input type="checkbox"/> 80 <input type="checkbox"/> 100	<input type="checkbox"/> aardingslus <input type="checkbox"/> pen / baar	
	Voedingsleiding hoofdbord : <u>4</u> X <u>6</u> mm ² - Type : <u>NVB</u>	<input type="checkbox"/>	
Beschrijving installatie	Algemene differentieelstroominrichting : <u>40</u> A / <u>300</u> mA	Aantal borden : <u>1</u>	Aantal eindstroombanen : <u>3</u>
<input type="checkbox"/> zie bijlage(n)	<u>1x 32A III automatisch</u> <u>1x 20A II automatisch</u> <u>1x 16A II automatisch</u>		

Metingen - testen - controles - verzegeling :

<input checked="" type="checkbox"/> Rechtstreekse aanraking	<input checked="" type="checkbox"/> Onrechtstreekse aanraking	<input checked="" type="checkbox"/> Montage	<input checked="" type="checkbox"/> Toestellen	<input checked="" type="checkbox"/> Materieel	<input checked="" type="checkbox"/> >/doorsnede	<input type="checkbox"/> Schema's
Aardingsweerstand : <u>15,70</u> Ω	Algemeen isolatieniveau : <u>> 1</u> MΩ	<input checked="" type="checkbox"/> Controle foutlus	<input checked="" type="checkbox"/> Aardingscontinuïteit	<input type="checkbox"/> Test diff.		
Differentieelstroominrichting : <input type="checkbox"/> was verzegeld <input type="checkbox"/> werd verzegeld <input checked="" type="checkbox"/> werd niet verzegeld <input type="checkbox"/> kan niet verzegeld worden						

Inbreuken - Opmerkingen (voor de betekenis van eventuele codes : zie keerzijde)

Inbreuken Nieuwe installatie	_____
<input checked="" type="checkbox"/> Nihil	
Inbreuken Bestaande installatie	_____
<input checked="" type="checkbox"/> Nihil	
Opmerkingen	_____
<input checked="" type="checkbox"/> Nihil	
	Visum DNB of aangestelde : _____

Besluit(en) :

De nieuwe installatie voldoet ~~voldeet niet~~ aan het AREI.

~~De bestaande installatie voldoet ~~voldeet niet~~ aan het AREI.~~

De installatie dient opnieuw gecontroleerd te worden vóór 14-9-2016 (*)

door hetzelfde erkend organisme.

Agent bezoeker :

Naam : GOVERS Agent nr. : 4242 Datum : 14 / 9 / 2015

Bijlage(n) : Situatieschema('s) : 1 Eéndraadsschema('s) : 1

Voor de directeur generaal : Handtekening
Sven GOVERS
80M 0491735.68.96
Inspecteur Brabant

- Dit proces-verbaal dient bewaard te worden in het dossier van de elektrische installatie en dit dossier dient elke aangebrachte wijziging te vermelden.
 - De Federale overheidsdienst economie dient bij ieder ongeval, rechtstreeks of onrechtstreeks te wijzen aan elektriciteit waarbij het schuld betrokken zijn, ingelicht te worden.
 - De controle heeft enkel betrekking op de zichtbare en toegankelijke delen van de installatie.
 - Op basis van de ter plaatse verkregen informatie is het niet mogelijk de datum van realisatie van de elektrische installatie vast te stellen.
 - Wij raden U aan om het (de) schema('s) te vervolledigen voor de delen die niet zichtbaar waren tijdens ons bezoek. In geval van twijfel over de veiligheid van deze elementen, nodigen we u ten eerste uit om een bijkomend controlebezoek te laten uitvoeren.
 (*) De werken, nodig om de inbreuken te doen verdwijnen die opgemerkt werden tijdens het controlebezoek, moeten zonder vertraging uitgevoerd worden en alle maatregelen moeten getroffen worden opdat de in overtreding zijnde installatie, indien ze in dienst blijft, geen gevaar vormt voor personen. Indien bij het nieuw controlebezoek, na max. 1 jaar, de overtredingen niet verdwenen zijn moet het erkend organisme een kopie van het proces-verbaal van het controlebezoek overmaken aan de Algemene Directie Energie die belast is met het hoog toezicht.

**ENTREPRISE
R. GHYSELS**
 17, Avenue Vlazendaallaan
 1701 ITTERBEEK - Tel : 02/569 47 69
 RCB-HRB 350.854 - O.N.S.S. 24/981055-08
 TVA 571 537 757 - GSM : 0475/90 55 33
 E-mail : roger.ghysels@skynet.be

CHANTIER : 366 OOSTVAARTDIJK
 1851 HUMBEEK

de 11/09/2015

[Handwritten signature]

Sven GOVERS
 01/35 68 96
 VINCOI
 Brabant

14 SEP 2015

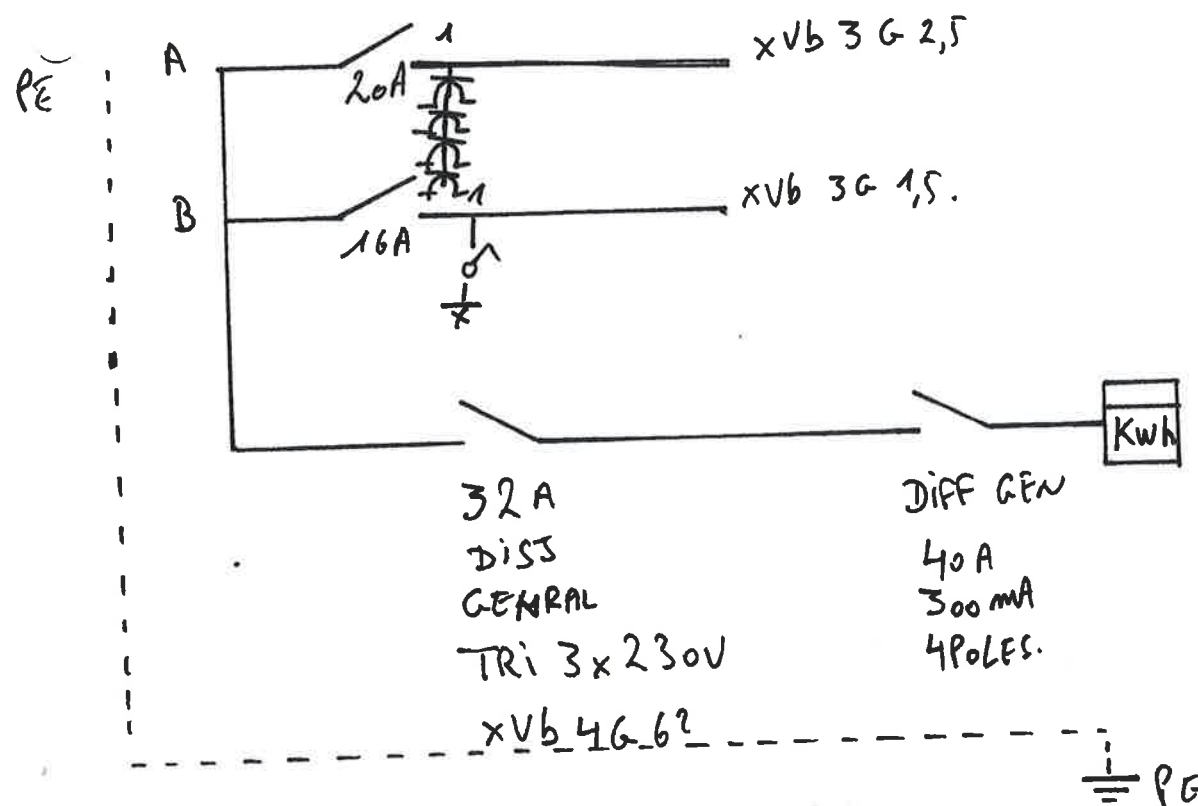

**ENTREPRISE
R. GHYSELS**
17, Avenue Vlazendaallaan
1701 ITTERBEEK - Tel : 02/569 47 69
RCB-HRB 350.854 - O.N.S.S. 24/981055-08
TVA 571 537 757 - GSM : 0475/90 55 33
E-mail : roger.ghysels@skynet.be



GOVERS

491/35.00.96

Inspecteur Brabant

de 11/09/2015 4 SEP 2015

CHANTIER : 366 OOSTVAARDIJK
1851 HUMBEEK

