



vzw - AIB-VINÇOTTE Belgium - asbl
 Exploitatiezetel: Jan Olieslagerslaan 35 • 1800 Vilvoorde
 Tel +32(0)2 674 57 11 • fax +32(0)2 674 59 59 • info@vincotte.be • www.vincotte.com
 Maatschappelijke zetel: Diamant Building • Boulevard A. Reyerslaan 80 • B-1030 Brussel
 Safety, quality and environmental services

Verslag nr.: 10-164895431/vil/005



N 252780

Resi code:

- Antwerpen-Limburg tel.: 03 221 86 11 Oost & West -Vlaanderen tel.: 09 244 77 11
 Brabant tel.: 02 674 57 11 Wallonië tel.: 081 432 611

1

PROCES-VERBAAL VAN GELIJKVORMIGHEIDSONDERZOEK EN/OF CONTROLEBEZOEK VAN EEN ELEKTRISCHE LAAGSPANNINGSINSTALLATIE

Verantwoordelijke voor de werken :		Installatie :		Eigenaar of beheerder :	
Naam,voornaam : <u>De Beys Frank</u>		Naam,voornaam : <u>Janssens Agnes</u>		Naam,voornaam : <u>Janssens Agnes</u>	
Ident. Kaart nr. :		Adres : <u>Hoopveldlaan 6 (R+L)</u>		Adres : <u>Walpoelenlaan 23</u>	
BTW nr.: <u>BE 0749 289 663</u>		Post nr. + Stad : <u>1700 Dilsbeek</u>		Post nr. + Stad : <u>1700 Dilsbeek</u>	
		Tel. : <u>1</u>		Tel. : <u>1</u>	

Basis van het onderzoek : Algemeen Reglement op de Elektrische Installaties (AREI)

<input checked="" type="radio"/> Art 270	<input checked="" type="radio"/> ingebruikname	<input type="radio"/> wijziging	<input type="radio"/> uitbreiding	<input checked="" type="radio"/> Art 86	<input type="radio"/> Art 271 bis	<input checked="" type="radio"/> Woonenheid
<input type="radio"/> Art 271	<input type="radio"/> mobiel	<input type="radio"/> tijdelijk		<input type="radio"/> Art 87	<input type="radio"/> Art 278	<input type="radio"/> Huishoudelijke werkeenheid
<input type="radio"/> Art 276	<input type="radio"/> periodiek	<input type="radio"/> controle		<input type="radio"/> Art 88	<input type="radio"/> Art	<input type="radio"/> Gemeenschappelijke delen
<input type="radio"/> Art 276	<input type="radio"/> verzwaring	<input type="radio"/> Art 276bis	<input type="radio"/> verkoop van een woonenheid	<input type="radio"/> Art ...	<input type="radio"/> Art	<input type="radio"/> Werkeenheid

Algemene gegevens elektrische installatie :

Gegevens verdeler	EAN <u>547448860010783348</u>	<input type="radio"/> EAN niet meegedeeld	<input checked="" type="radio"/> kWh meter niet geplaatst
	kWh meter nr. :	meterstand dag :	nacht :
Gegevens installatie	Ontworpen voor U _N : <input checked="" type="radio"/> 230 V <input type="radio"/> 3x230 V <input type="radio"/> 3N400 V <input type="radio"/>	Type aardelektrode :	
	Maximale nominale stroom (A) : <input type="radio"/> 020 <input type="radio"/> 025 <input type="radio"/> 032 <input checked="" type="radio"/> 040 <input type="radio"/> 050 <input type="radio"/> 063 <input type="radio"/> 080 <input type="radio"/> 100 <input type="radio"/>	<input type="radio"/> aardingslus <input checked="" type="radio"/> pen / baar	
	Voedingsleiding hoofdbord : <u>4</u> X <u>10</u> mm ² - Type : <u>XVB</u>	<input type="radio"/>	

Beschrijving installatie	Algemene differentieelstroominrichting : <u>50</u> A <u>100</u> mA	Aantal borden : <u>2</u>	Aantal eindstroombanen : <u>12</u>
	<input checked="" type="radio"/> zie bijlage(n)		

Metingen - testen - controles - verzegeling :

<input checked="" type="radio"/> Rechtstreekse aanraking	<input checked="" type="radio"/> Onrechtstreekse aanraking	<input checked="" type="radio"/> Montage	<input type="radio"/> Toestellen	<input checked="" type="radio"/> Materieel	<input checked="" type="radio"/> >/doorsnede	<input checked="" type="radio"/> Schema's
<input checked="" type="radio"/> Aardingsweerstand : <u>26</u> Ω	<input checked="" type="radio"/> Algemeen isolatieniveau : <u>500</u> MΩ	<input type="radio"/> Controle foutlus	<input checked="" type="radio"/> Aardingscontinuïteit	<input type="radio"/> Test diff.		
Differentieelstroominrichting : <input type="radio"/> was verzegeld <input checked="" type="radio"/> werd verzegeld <input type="radio"/> werd niet verzegeld <input type="radio"/> kan niet verzegeld worden						

Inbreuken - Opmerkingen (voor de betekenis van eventuele codes : zie keerzijde)

Inbreuken Nieuwe installatie	<input checked="" type="radio"/> Nihil	
Inbreuken Bestaande installatie	<input type="radio"/> Nihil	
Opmerkingen	<input type="radio"/> Nihil	Visum DNB of aangestelde

Besluit(en) :

De nieuwe installatie voldoet ~~aan het AREI.~~ aan het AREI.
 De bestaande installatie voldoet ~~voldoet niet~~ aan het AREI.

De installatie dient opnieuw gecontroleerd te worden vóór 11/05/2012 (*)
 door hetzelfde erkend organisme.

Agent bezoeker :

Naam : Ferbine P Agent nr. : 7648 Datum : 11/05/2012

Bijlage(n) : Situatieschema('s) : 2 Eéndraadsschema('s) : 1

Voor de directeur generaal : Handtekening G
 INSPECTIE FERTINEL
 NR 1648
 Inspecteur AV
 GSM : (0476) 23 51

- Dit proces-verbaal dient bewaard te worden in het dossier van de elektrische installatie en dit dossier dient elke aangebrachte wijziging te vermelden.
 - De Federale overheidsdienst economie dient bij ieder ongeval, rechtstreeks of onrechtstreeks te wijten aan elektriciteit waarbij personen betrokken zijn, ingelicht te worden.
 - De controle heeft enkel betrekking op de zichtbare en toegankelijke delen van de installatie.
 Op basis van de ter plaatse verkregen informatie is het niet mogelijk de datum van realisatie van de elektrische installatie vast te stellen.
 Wij raden U aan om het (de) schema('s) te vervolledigen voor de delen die niet zichtbaar waren tijdens ons bezoek. In geval van twijfel over de veiligheid van deze elementen, nodigen we u ten zeerste uit om een bijkomend controlebezoek te laten uitvoeren.
 (*) De werken, nodig om de inbreuken te doen verdwijnen die opgemerkt werden tijdens het controlebezoek, moeten zonder vertraging uitgevoerd worden en alle maatregelen moeten getroffen worden opdat de in overtreding zijnde installatie, indien ze in dienst blijft, geen gevaar vormt voor personen. Indien bij het nieuw controlebezoek, na max. 1 jaar, de overtredingen niet verdwenen zijn moet het erkend organisme een kopie van het proces-verbaal van het controlebezoek overmaken aan de Algemene Directie Energie die belast is met het hoog toezicht.

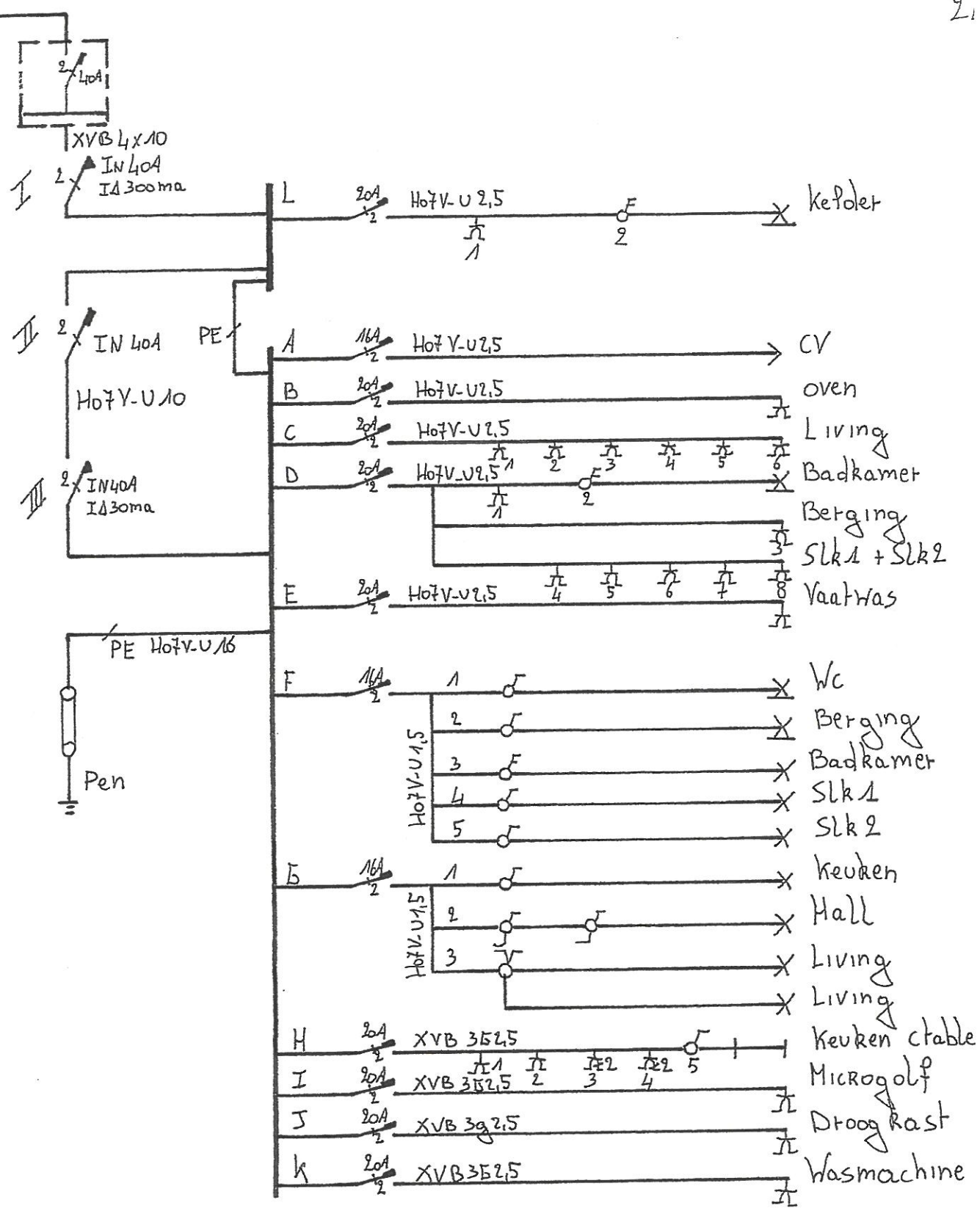

ADRES DER WERKEN
 Janssens Agnes
 Hoogveldlaan 6
 1700 Dilbeek
 2de verdiep links

KEURINGSORGANISME
 AIB-VINCOTTE BELGIUM
 R. FORTINEL
 NR 1648
 Inspecteur AV
 BELGIUM GSM: (0473) 29 52 84

INSTALLATEUR
 De Beys Frank
 Rezedalaan 10
 1770 Liedekerke
 BTW: 0749.289.663

[Handwritten signature]
 11/5/12

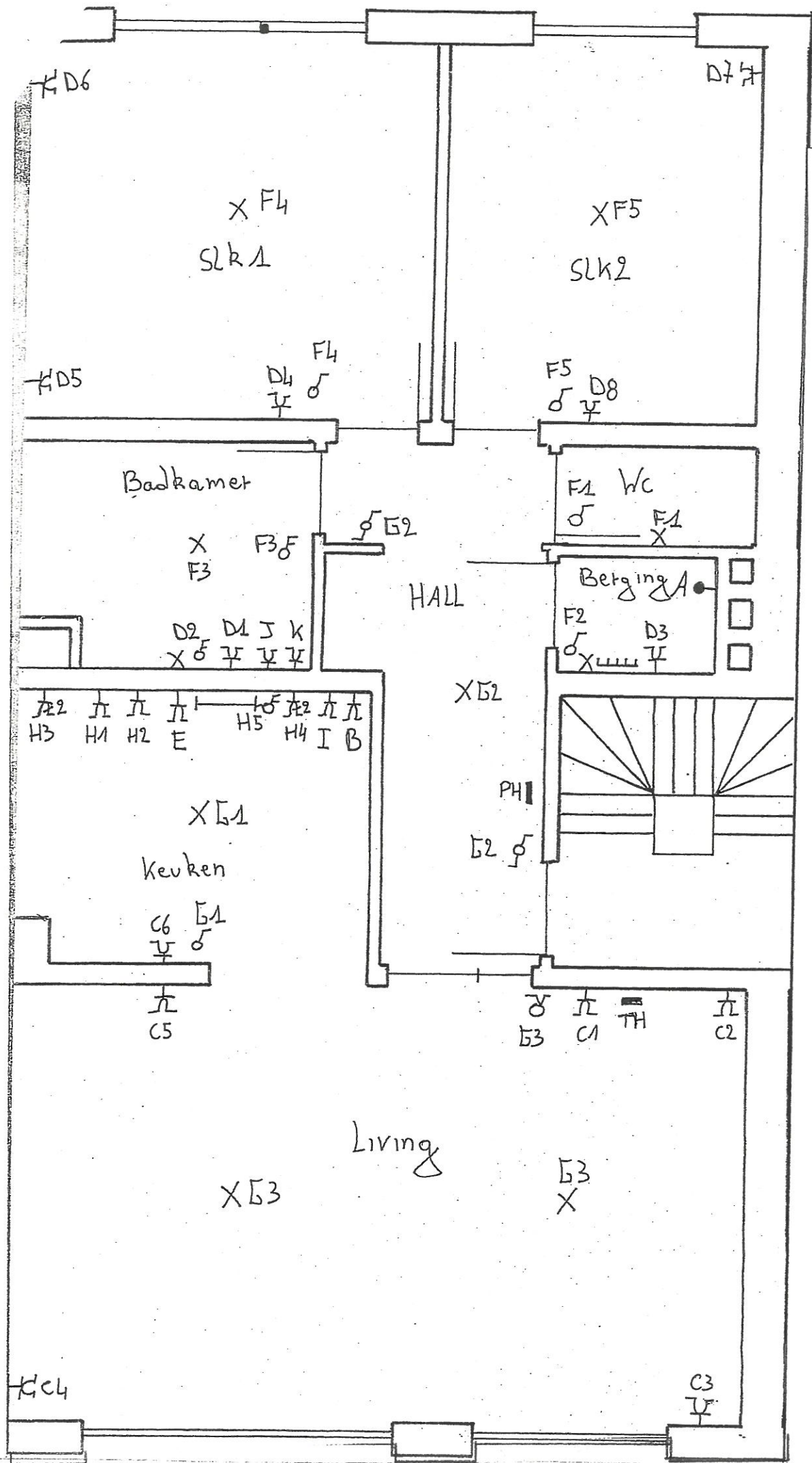

ADRES DER WERKEN KEURINGSORGANISME INSTALLATEUR

Janssens Agnes
 Hoogveldlaan 6
 1700 Dilbeek
 2de verdiep links

ALP-VINCOTTE BELGIUM
 R. FORTINCEL
 NR 1843
 Industriepark AV
 1300 WILM : (02) 715 23 52 84

De Beys Frank
 Rezedalaan 10
 1770 Liedekerke
 BTW: 0749.289.663

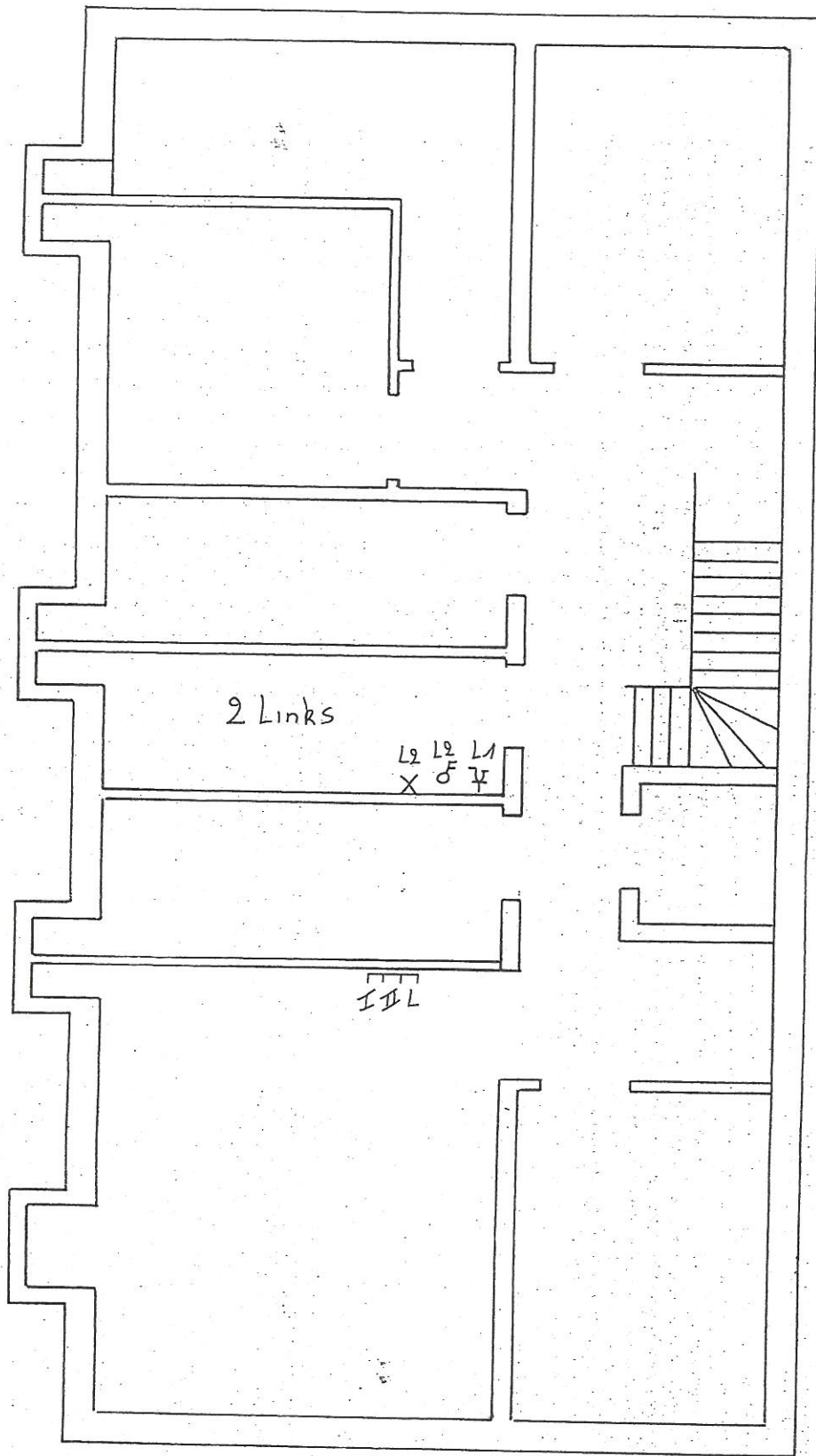

ADRES DER WERKEN

Janssens Agnes
Hoogveldlaan 6
1700 Dilbeek
2de verdiep links

KEURINGSORGANISME

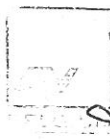

AIB-VINCOTTE BELGIUM
R. FERTINEL
NR 1648
Inspecteur AV
GSM: (0475) 23 52 84

INSTALLATEUR

De Beys Frank
Rezedalaan 10
1770 Liedekerke
BTW: 0749.289.663