



vzw - AIB-VINÇOTTE Belgium - asbl  
 Exploitatiezetel: Jan Olieslagerslaan 35 • 1800 Vilvoorde  
 Tel +32(0)2 674 57 11 • fax +32(0)2 674 59 59 • info@vincotte.be • www.vincotte.com  
 Maatschappelijke zetel: Diamant Building • Boulevard A. Reyerslaan 80 • B-1030 Brussel  
 Safety, quality and environmental services

Verlag nr.: PO-164.82543/nkl/007



N 252782

Antwerpen-Limburg tel.: 03 221 86 11  Oost & West -Vlaanderen tel.: 09 244 77 11  
 Brabant tel.: 02 674 57 11  Wallonië tel.: 081 432 611

Resi code: 1

PROCES-VERBAAL VAN GELIJKVORMIGHEIDSONDERZOEK EN/OF CONTROLEBEZOEK VAN EEN ELEKTRISCHE LAAGSPANNINGSINSTALLATIE

Verantwoordelijke voor de werken :		Installatie :		Eigenaar of beheerder :	
Naam, voornaam : <u>De Beys Frank</u>		Naam, voornaam : <u>Janssens Agnes</u>		Naam, voornaam : <u>Janssens Agnes</u>	
Ident. Kaart nr. :		Adres : <u>Hogveldlaan 6 (3 &amp; L)</u>		Adres : <u>L. Valphaerevengsaan, 83</u>	
BTW nr.: BE <u>0799 289 603</u>		Post nr. + Stad : <u>1700 De Borch</u>		Post nr. + Stad : <u>1700 De Borch</u>	
Tel. : .....		Tel. : .....		Tel. : .....	

Basis van het onderzoek : Algemeen Reglement op de Elektrische Installaties (AREI)

<input checked="" type="radio"/> Art 270	<input checked="" type="radio"/> ingebruikname	<input type="radio"/> wijziging	<input type="radio"/> uitbreiding	<input checked="" type="radio"/> Art 86	<input type="radio"/> Art 271 bis	<input checked="" type="radio"/> Wooneenheid
<input type="radio"/> Art 271	<input type="radio"/> mobiel	<input type="radio"/> tijdelijk		<input type="radio"/> Art 87	<input type="radio"/> Art 278	<input checked="" type="radio"/> Huishoudelijke werkeenheden
<input type="radio"/> Art 276	<input type="radio"/> periodiek	<input type="radio"/> controle		<input type="radio"/> Art 88	<input type="radio"/> Art .....	<input checked="" type="radio"/> Gemeenschappelijke delen
	<input type="radio"/> Art 276 : verzwaring	<input type="radio"/> Art 276bis : verkoop van een wooneenheid		<input type="radio"/> Art ...	<input type="radio"/> Art .....	<input checked="" type="radio"/> Werkeenheden

Algemene gegevens elektrische installatie :

Gegevens verdeler	EAN <u>54 144 886 001 078 333 1</u> <input type="radio"/> EAN niet meegedeeld <input checked="" type="radio"/> kWh meter niet geplaatst
	kWh meter nr.: ..... meterstand dag : ..... nacht : ..... <input type="radio"/> kWh excl. nacht meter : .....
Gegevens installatie	Bescherming aansluiting (A) : <input type="radio"/> 020 <input type="radio"/> 025 <input type="radio"/> 032 <input type="radio"/> 040 <input type="radio"/> 050 <input type="radio"/> 063 <input type="radio"/> 080 <input type="radio"/> 100 <input type="radio"/> ..... nr. : ..... meterstand : .....
	Ontworpen voor U <sub>N</sub> : <input checked="" type="radio"/> 230 V <input type="radio"/> 3x230 V <input type="radio"/> 3N400 V <input type="radio"/> ..... Type aardelektrode : <input type="radio"/> aardingslus <input checked="" type="radio"/> pen / baar <input type="radio"/> .....
	Maximale nominale stroom (A) : <input type="radio"/> 020 <input type="radio"/> 025 <input type="radio"/> 032 <input checked="" type="radio"/> 040 <input type="radio"/> 050 <input type="radio"/> 063 <input type="radio"/> 080 <input type="radio"/> 100 <input type="radio"/> ..... Voedingsleiding hoofdbord : <u>4</u> X <u>10</u> mm <sup>2</sup> - Type : <u>XVB</u>
Beschrijving installatie	Algemene differentieelstroominrichting : <u>60</u> A <u>1300</u> mA Aantal borden : <u>2</u> Aantal eindstroombanen : <u>12</u>
<input checked="" type="radio"/> zie bijlage(n)	

Metingen - testen - controles - verzegeling :

<input checked="" type="radio"/> Rechtstreekse aanraking	<input checked="" type="radio"/> Onrechtstreekse aanraking	<input checked="" type="radio"/> Montage	<input type="radio"/> Toestellen	<input checked="" type="radio"/> Materieel	<input checked="" type="radio"/> I>/doorsnede	<input checked="" type="radio"/> Schema's
<input checked="" type="radio"/> Aardingsweerstand : <u>26</u> Ω	<input checked="" type="radio"/> Algemeen isolatieniveau : <u>500</u> MΩ	<input type="radio"/> Controle foutlus	<input checked="" type="radio"/> Aardingscontinuïteit	<input type="radio"/> Test diff.		
Differentieelstroominrichting : <input type="radio"/> was verzegeld <input checked="" type="radio"/> werd verzegeld <input type="radio"/> werd niet verzegeld <input type="radio"/> kan niet verzegeld worden						

Inbreuken - Opmerkingen (voor de betekenis van eventuele codes : zie keerzijde)

Inbreuken Nieuwe installatie	<input checked="" type="radio"/> Nihil	Visum DNB of aangestelde :
Inbreuken Bestaande installatie	<input type="radio"/> Nihil	
Opmerkingen	<input type="radio"/> Nihil	

Besluit(en) :

De nieuwe installatie voldoet aan aan het AREI.  
 De bestaande installatie voldoet voordeels niet aan het AREI.

De installatie dient opnieuw gecontroleerd te worden voor 11/05/2012 (\*)  
 door hetzelfde erkend organisme.

Agent bezoeker : Fertone P Agent nr. : 1648 Datum : 11/05/2012

Voor de directeur generaal Handtekening : [Signature] NR 1648 Inspecteur AV

Bijlage(n) :  Situatieschema('s) : 2  Eëndraadsschema('s) : 1  .....

- Dit proces-verbaal dient bewaard te worden in het dossier van de elektrische installatie en dit dossier dient elke aangebrachte wijziging te vermelden. GSM : (0476) 23 52 84  
 - De Federale overheidsdienst economie dient bij ieder ongeval, rechtstreeks of onrechtstreeks te wijten aan elektriciteit waarbij personen betrokken zijn, ingelicht te worden.  
 - De controle heeft enkel betrekking op de zichtbare en toegankelijke delen van de installatie.  
 Op basis van de ter plaatse verkregen informatie is het niet mogelijk de datum van realisatie van de elektrische installatie vast te stellen.  
 Wij raden U aan om het (de) schema('s) te vervolledigen voor de delen die niet zichtbaar waren tijdens ons bezoek. In geval van twijfel over de veiligheid van deze elementen, nodigen we u ten zeerste uit om een bijkomend controlebezoek te laten uitvoeren.  
 (\*) De werken, nodig om de inbreuken te doen verdwijnen die opgemerkt werden tijdens het controlebezoek, moeten zonder vertraging uitgevoerd worden en alle maatregelen moeten getroffen worden opdat de in overtreding zijnde installatie, indien ze in dienst blijft, geen gevaar vormt voor personen. Indien bij het nieuw controlebezoek, na max. 1 jaar, de overtredingen niet verdwenen zijn moet het erkend organisme een kopie van het proces-verbaal van het controlebezoek overmaken aan de Algemene Directie Energie die belast is met het hoog toezicht.

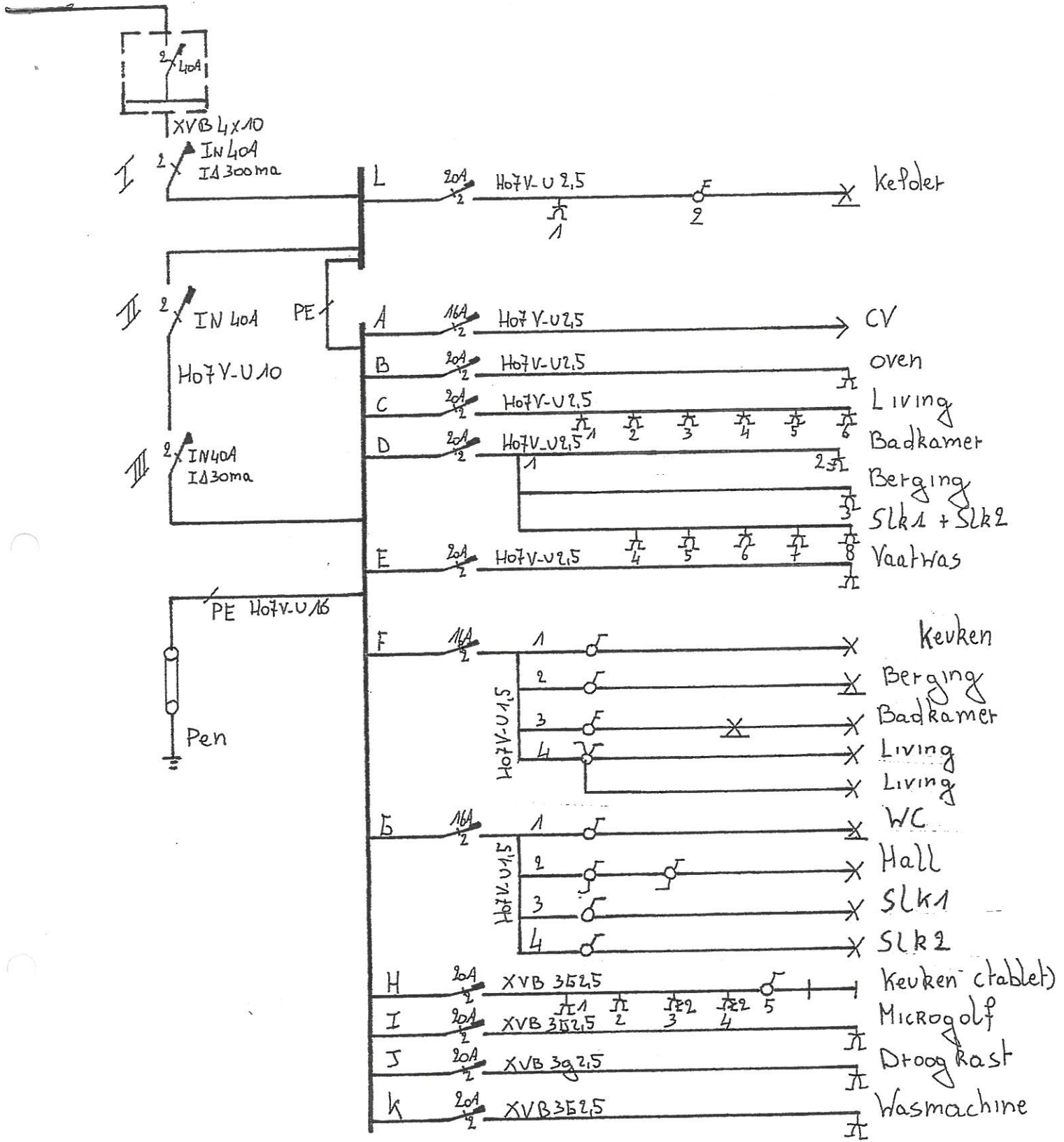

**ADRES DER WERKEN**

Janssens Agnes  
 Hoogveldlaan 6  
 1700 Dilbeek  
 3de verdiep links

**KEURINGSORGANISME**

AIB-VINCOTTE BELGIUM  
 R. FERTINZEL  
 NR 1648  
 Inspecteur AV  
 BELGIUM GSM: (0476) 23 52 84

**INSTALLATEUR**

De Beys Frank  
 Rezedalaan 10  
 1770 Liedekerke  
 BTW: 0749.289.663



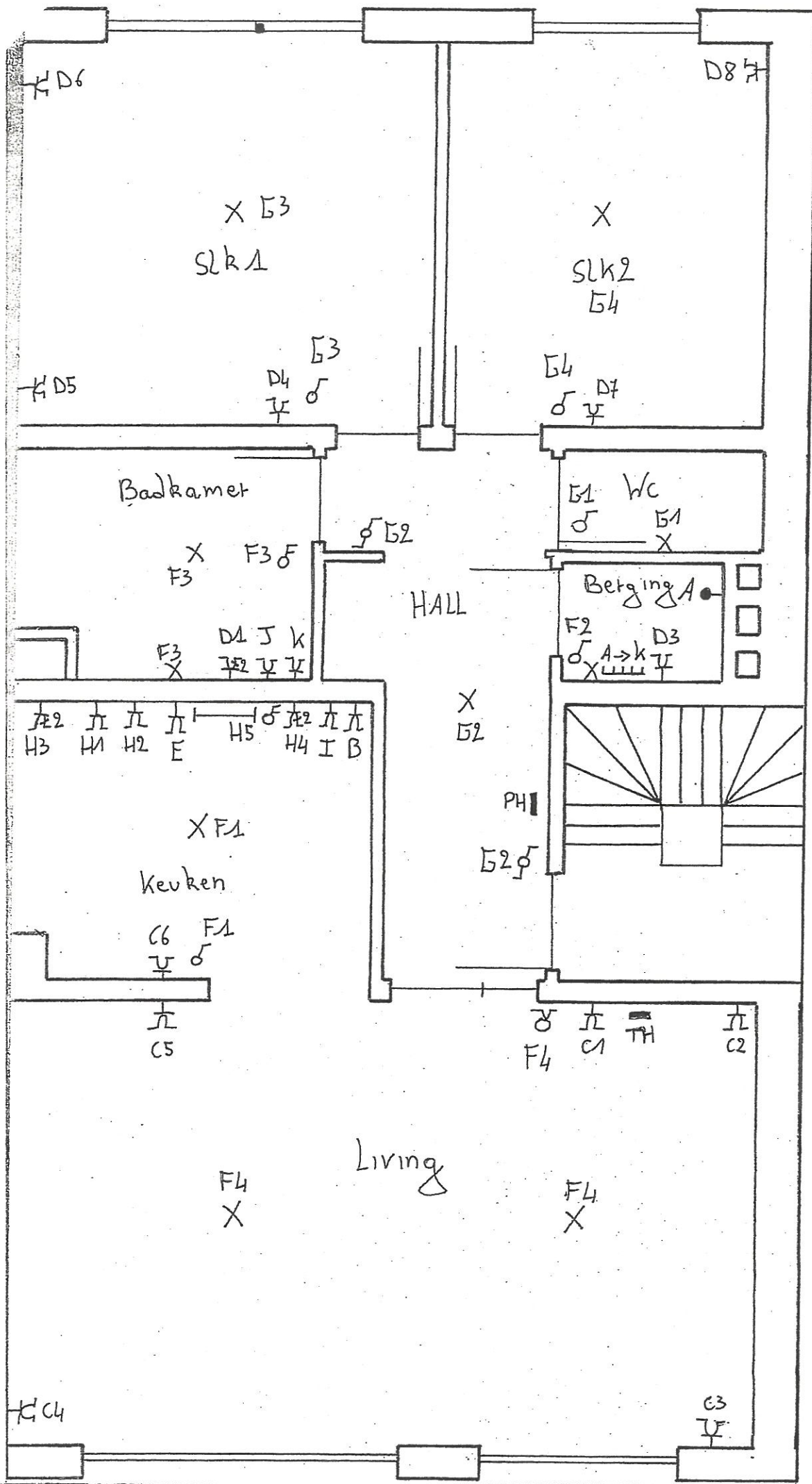

**ADRES DER WERKEN**  
 Janssens Agnes  
 Hoogveldlaan 6  
 1700 Dilbeek  
 3de verdiep links

**KEURINGSORGANISME**  
 I/B-VINGOTTE BELGIUM  
 R. FORTINEL  
 Nr 1848  
 Industrieweg, AV  
 1700 Dilbeek (0676) 23 52 84

**INSTALLATEUR**  
 De Beys Frank  
 Rezedalaan 10  
 1770 Liedekerke  
 BTW: 0749.289.663

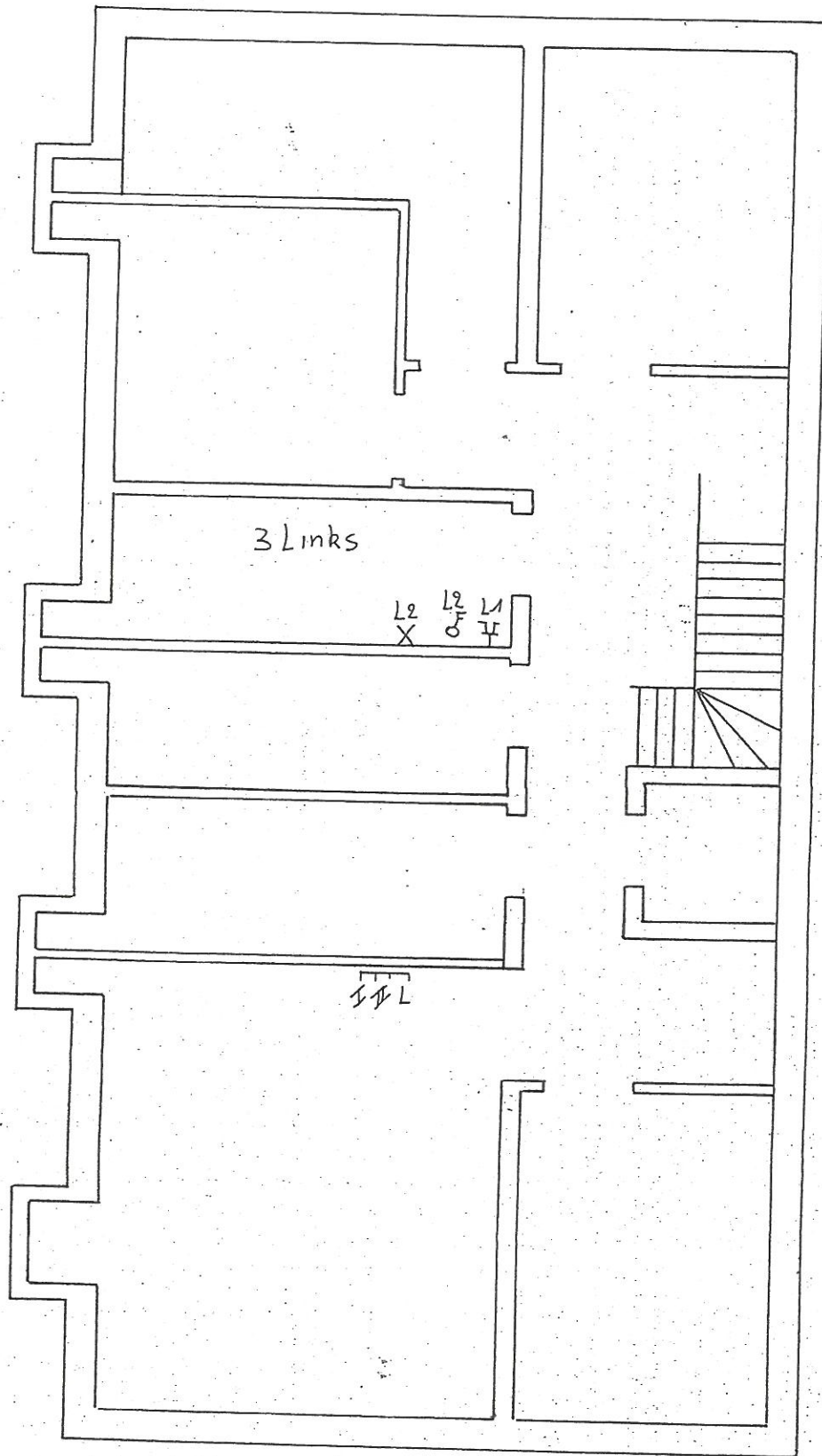

**ADRES DER WERKEN**

Janssens Agnes  
 Hoogveldlaan 6  
 1700 Dilbeek  
 3de verdiep links

**KEURINGSORGANISME**



AIB-VINCOTTE BELGIUM

R. FERTINEL  
 BR 1648  
 Inspecteur AV

RELS 1648 (0475) 23 52 34

**INSTALLATEUR**

De Beys Frank  
 Rézedalaan 10  
 1770 Liedekerke  
 BTW: 0749.289.663