



vzw - AIB-VINÇOTTE Belgium - asbl  
 Exploitatiezetel: Jan Olieslagerslaan 35 • 1800 Vilvoorde  
 Tel +32(0)2 674 57 11 • fax +32(0)2 674 59 59 • info@vincotte.be • www.vincotte.com  
 Maatschappelijke zetel: Diamant Building • Boulevard A. Reyerslaan 80 • B-1030 Brussel  
 Safety, quality and environmental services

Verslag nr.: PO-16482543/vil/aa8



N 252783

Resi code:

- Antwerpen-Limburg tel.: 03 221 86 11
- Oost & West -Vlaanderen tel.: 09 244 77 11
- Brabant tel.: 02 674 57 11
- Wallonië tel.: 081 432 611

1

**PROCES-VERBAAL VAN GELIJKVORMIGHEIDSONDERZOEK EN/OF CONTROLEBEZOEK VAN EEN ELEKTRISCHE LAAGSPANNINGSINSTALLATIE**

Verantwoordelijke voor de werken : De Beys Frank      Installatie : Janssens Agnes      Eigenaar of beheerder : Janssens Agnes

Naam, voornaam : De Beys Frank      Naam, voornaam : Janssens Agnes      Adres : Hoogveldlaan, 6 (3<sup>de</sup> R.) L. Waltraevenslaan, 2  
 Ident. Kaart nr. : .....      Post nr. + Stad : 1700 Deltbeek      1700 Deltbeek  
 BTW nr. : BE 0749 289 663      Tel. : .....

Basis van het onderzoek : Algemeen Reglement op de Elektrische Installaties (AREI)  .....

<input checked="" type="radio"/> Art 270	<input checked="" type="radio"/> ingebruikname	<input type="radio"/> wijziging	<input type="radio"/> uitbreiding	<input checked="" type="radio"/> Art 86	<input type="radio"/> Art 271 bis	<input checked="" type="radio"/> Wooneenheid
<input type="radio"/> mobiel	<input type="radio"/> tijdelijk			<input type="radio"/> Art 87	<input type="radio"/> Art 278	<input checked="" type="radio"/> Huishoudelijke werkeenheden
<input type="radio"/> Art 271	<input type="radio"/> periodiek	<input type="radio"/> controle	<input type="radio"/> .....	<input type="radio"/> Art 88	<input type="radio"/> Art .....	<input checked="" type="radio"/> Gemeenschappelijke delen
<input type="radio"/> Art 276 : verzwaring	<input type="radio"/> Art 276bis : verkoop van een wooneenheid			<input type="radio"/> Art ...	<input type="radio"/> Art .....	<input checked="" type="radio"/> Werkeenheden

**Algemene gegevens elektrische installatie :**

Gegevens verdelers : EAN 541448860010783355  EAN niet meegedeeld  kWh meter niet geplaatst

kWh meter nr. : ..... meterstand dag : ..... nacht : .....  kWh excl. nacht meter : .....

Bescherming aansluiting (A) :  020  025  032  040  050  063  080  100  .....

Gegevens installatie : Ontworpen voor U<sub>N</sub> :  230 V  3x230 V  3N400 V  .....

Maximale nominale stroom (A) :  020  025  032  040  050  063  080  100  .....

Voedingsleiding hoofdbord : 4 X 10 mm<sup>2</sup> - Type : XVB

Beschrijving installatie : Algemene differentieelstroominrichting : 40 A / 300 mA      Aantal borden : 2      Aantal eindstroombanen : 12

zie bijlage(n)

**Metingen - testen - controles - verzegeling :**

Rechtstreekse aanraking     Onrechtstreekse aanraking     Montage     Toestellen     Materieel     I>/doorsnede     Schema's

Aardingsweerstand : 26 Ω     Algemeen isolatieniveau : 500 MΩ     Controle foutlus     Aardingscontinuïteit     Test diff.

Differentieelstroominrichting :  was verzegeld     werd verzegeld     werd niet verzegeld     kan niet verzegeld worden

**Inbreuken - Opmerkingen (voor de betekenis van eventuele codes : zie keerzijde)**

Inbreuken Nieuwe installatie	<input checked="" type="radio"/> Nihil
Inbreuken Bestaande installatie	<input type="radio"/> Nihil
Opmerkingen	<input type="radio"/> Nihil

Visum DNB of aangesteld

Besluit(en) :  De nieuwe installatie voldoet aan aan het AREI.     De bestaande installatie voldoet voel voldoet niet aan het AREI.

De installatie dient opnieuw gecontroleerd te worden vóór 10/05/2012 (\*)

door hetzelfde erkend organisme.

Agent bezoeker : Fertinèl P      Voor de directeur generaal : Handtekening

Naam : Fertinèl P      Agent nr. : 1648      Datum : 11/05/2012

Bijlage(n) :  Situatieschema('s) : 2     Eéndraadsschema('s) : 1     .....

- Dit proces-verbaal dient bewaard te worden in het dossier van de elektrische installatie en dit dossier dient elke aangebrachte wijziging te vermelden.  
 - De Federale overheidsdienst economie dient bij ieder ongeval, rechtstreeks of onrechtstreeks te wijten aan elektriciteit waarbij personen betrokken zijn, ingelicht te worden.  
 - De controle heeft enkel betrekking op de zichtbare en toegankelijke delen van de installatie.  
 Op basis van de ter plaatse verkregen informatie is het niet mogelijk de datum van realisatie van de elektrische installatie vast te stellen.  
 Wij raden U aan om het (de) schema('s) te vervolledigen voor de delen die niet zichtbaar waren tijdens ons bezoek. In geval van twijfel over de veiligheid van deze elementen, nodigen we u ten eerste uit om een bijkomend controlebezoek te laten uitvoeren.  
 (\*) De werken, nodig om de inbreuken te doen verdwijnen die opgemerkt werden tijdens het controlebezoek, moeten zonder vertraging uitgevoerd worden en a maatregelen moeten getroffen worden opdat de in overtreding zijnde installatie, indien ze in dienst blijft, geen gevaar vormt voor personen. Indien bij het nieuw contro bezoek, na max. 1 jaar, de overtredingen niet verdwenen zijn moet het erkend organisme een kopie van het proces-verbaal van het controlebezoek overmaken aan Algemene Directie Energie die belast is met het hoog toezicht.

15 001 0 2 2 2

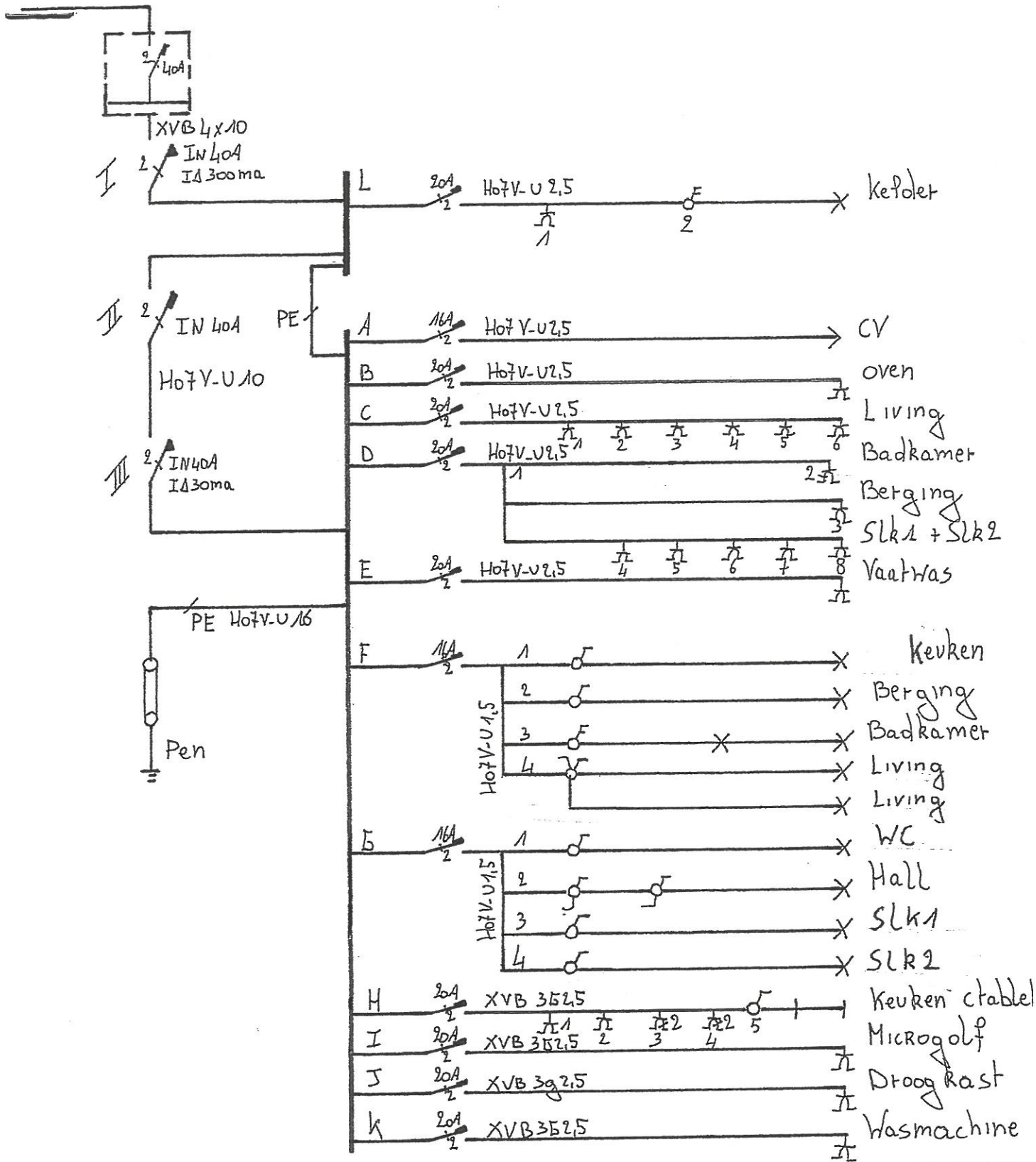

**ADRES DER WERKEN**

Janssens Agnes  
 Hoogveldlaan 6  
 1700 Dilbeek  
 3de verdiep rechts

**KEURINGSORGANISME**

AIB-VINCOTTE BELGIUM  
 R. FERTINEL  
 NR 1648  
 Inspecteur AV  
 GSM: (0476) 23 52 84

**INSTALLATEUR**

De Beys Frank  
 Rezedalaan 10  
 1770 Liedekerke  
 BTW: 0749.289.663

*[Handwritten signature]*  
 11/5/12



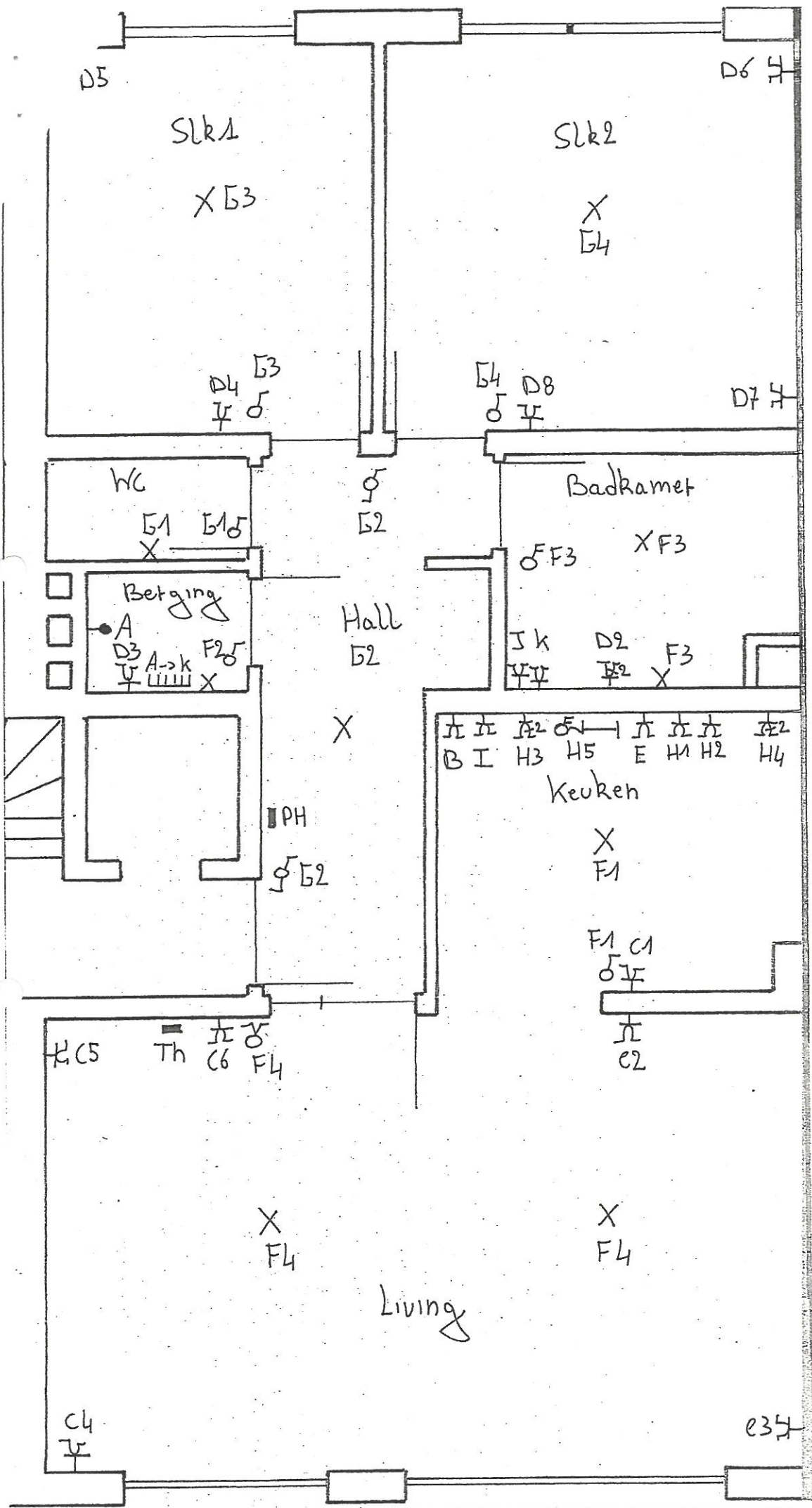

**ADRES DER WERKEN**      **KEURINGSORGANISME**      **INSTALLATEUR**

Janssens Agnes  
 Hoogveldlaan 6  
 1700 Dilbeek  
 3de verdiep rechts

De Beys Frank  
 Rezedalaan 10  
 1770 Liedekerke  
 BTW: 0749.289.663



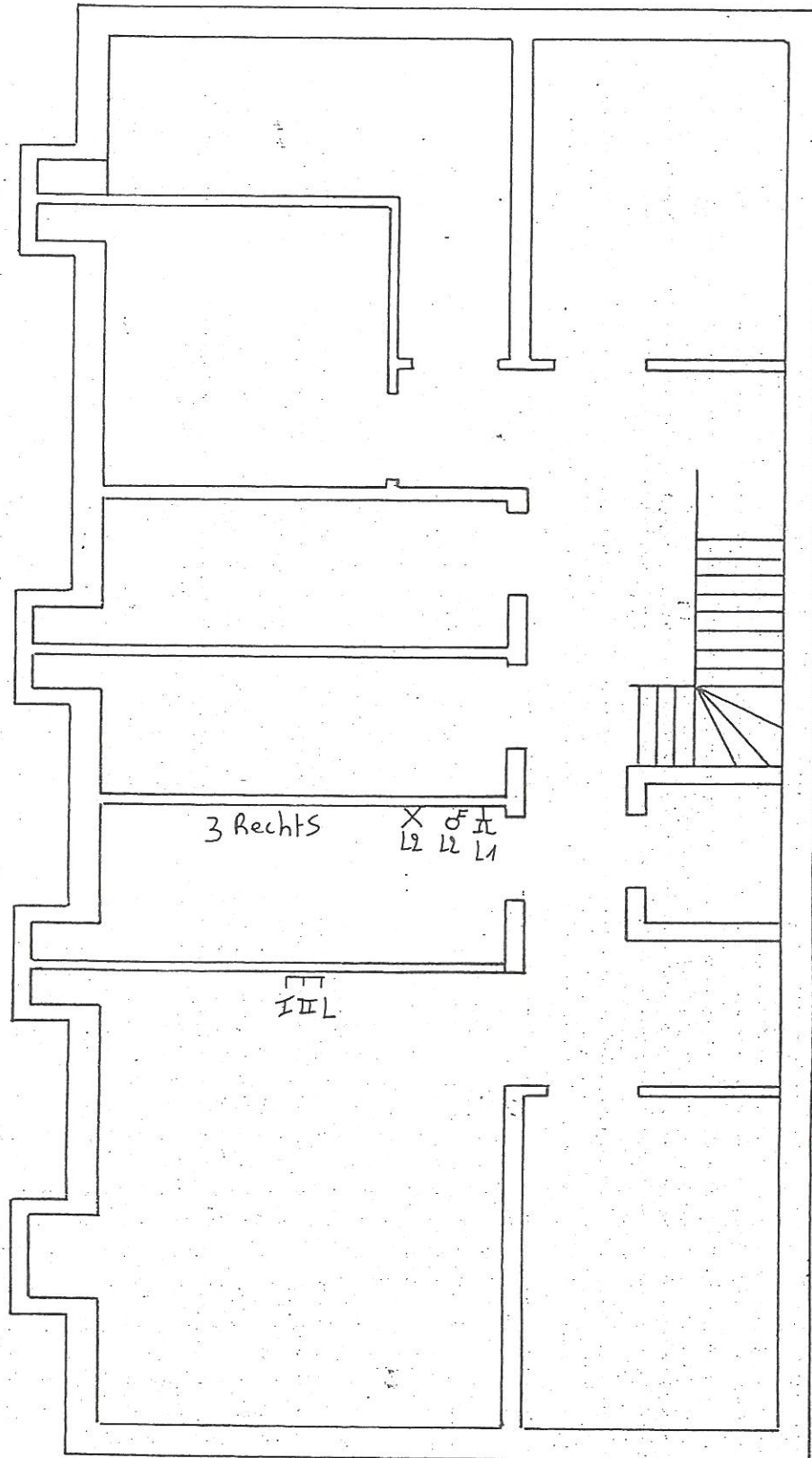

**ADRES DER WERKEN**

Janssens Agnes  
 Hoogveldlaan 6  
 1700 Dilbeek  
 3de verdiep rechts

**KEURINGSORGANISME**

AIE-VINCOTTE BELGIË

R. FERTINEL

NR. 1648

Inspecteur AV

GSM : (0476) 23 52 84

**INSTALLATEUR**

De Beys Frank  
 Rezedalaan 10  
 1770 Liedekerke  
 BTW: 0749.289.663