



vzw - AIB-VINÇOTTE Belgium - asbl
 Exploitatiezetel: Jan Olieslagerslaan 35 • 1800 Vilvoorde
 Tel +32(0)2 674 57 11 • fax +32(0)2 674 59 59 • info@vincotte.be • www.vincotte.com
 Maatschappelijke zetel: Diamant Building • Boulevard A. Reyerslaan 80 • B-1030 Brussel
 Safety, quality and environmental services

Verslag nr.: PO-16482543/will-003



N 252778

Resi code:

- Antwerpen-Limburg tel.: 03 221 86 11 Oost & West -Vlaanderen tel.: 09 244 77 11
 Brabant tel.: 02 674 57 11 Wallonië tel.: 081 432 611



PROCES-VERBAAL VAN GELIJKVORMIGHEIDSONDERZOEK EN/OF CONTROLEBEZOEK VAN EEN ELEKTRISCHE LAAGSPANNINGSINSTALLATIE

Verantwoordelijke voor de werken :		Installatie :		Eigenaar of beheerder :	
Naam, voornaam : <u>De Beys Frank</u>		Naam, voornaam : <u>Janssens Agnes</u>		Naam, voornaam : <u>Janssens Agnes</u>	
Ident. Kaart nr. :		Adres : <u>Hogewelstraat, 6 (A.L.)</u>		Adres : <u>L. Walraevenslaan, 83</u>	
BTW nr.: <u>BE 0749 989 663</u>		Post nr. + Stad : <u>1700 Dilbeek</u>		Post nr. + Stad : <u>1700 Dilbeek</u>	
Tel. :		Tel. :		Tel. :	

Basis van het onderzoek : Algemeen Reglement op de Elektrische Installaties (AREI)

<input checked="" type="radio"/> Art 270 <input checked="" type="radio"/> ingebruikname <input type="radio"/> wijziging <input type="radio"/> uitbreiding	<input checked="" type="radio"/> Art 86	<input type="radio"/> Art 271 bis	<input checked="" type="radio"/> Wooneenheid
<input type="radio"/> mobiel <input type="radio"/> tijdelijk	<input type="radio"/> Art 87	<input type="radio"/> Art 278	<input checked="" type="radio"/> Huishoudelijke werkeenheid
<input type="radio"/> Art 271 <input type="radio"/> periodiek <input type="radio"/> controle <input type="radio"/>	<input type="radio"/> Art 88	<input type="radio"/> Art	<input checked="" type="radio"/> Gemeenschappelijke delen
<input type="radio"/> Art 276 : verzwaring	<input type="radio"/> Art ...	<input type="radio"/> Art	<input checked="" type="radio"/> Werkeenheid
<input type="radio"/> Art 276bis : verkoop van een wooneenheid			

Algemene gegevens elektrische installatie :

Gegevens verdeler	EAN <u>541442860010783362</u> <input type="radio"/> EAN niet meegedeeld <input checked="" type="radio"/> kWh meter niet geplaatst
	kWh meter nr.: meterstand dag : nacht : <input type="radio"/> kWh excl. nacht meter : Bescherming aansluiting (A) : <input type="radio"/> 020 <input type="radio"/> 025 <input type="radio"/> 032 <input type="radio"/> 040 <input type="radio"/> 050 <input type="radio"/> 063 <input type="radio"/> 080 <input type="radio"/> 100 <input type="radio"/> nr.: meterstand :
Gegevens installatie	Ontworpen voor U _N : <input checked="" type="radio"/> 230 V <input type="radio"/> 3x230 V <input type="radio"/> 3N400 V <input type="radio"/> Type aardelektrode : Maximale nominale stroom (A) : <input type="radio"/> 020 <input type="radio"/> 025 <input type="radio"/> 032 <input checked="" type="radio"/> 40 <input type="radio"/> 50 <input type="radio"/> 63 <input type="radio"/> 80 <input type="radio"/> 100 <input type="radio"/> <input type="radio"/> aardingslus <input checked="" type="radio"/> pen / baar Voedingsleiding hoofdbord : <u>4</u> X <u>10</u> mm ² - Type : <u>XVB</u> <input type="radio"/>
	Algemene differentieelstroominrichting : <u>40</u> A / <u>300</u> mA Aantal borden : <u>2</u> Aantal eindstroombanen : <u>12</u>
Beschrijving installatie <input checked="" type="radio"/> zie bijlage(n)	

Metingen - testen - controles - verzegeling :

<input checked="" type="radio"/> Rechtstreekse aanraking	<input checked="" type="radio"/> Onrechtstreekse aanraking	<input checked="" type="radio"/> Montage	<input type="radio"/> Toestellen	<input checked="" type="radio"/> Materieel	<input checked="" type="radio"/> l>/doorsnede	<input checked="" type="radio"/> Schema's
<input checked="" type="radio"/> Aardingsweerstand : <u>26</u> Ω	<input checked="" type="radio"/> Algemeen isolatieniveau : <u>500</u> MΩ	<input type="radio"/> Controle foutlus	<input checked="" type="radio"/> Aardingscontinuïteit	<input type="radio"/> Test diff.		
Differentieelstroominrichting : <input type="radio"/> was verzegeld <input checked="" type="radio"/> werd verzegeld <input type="radio"/> werd niet verzegeld <input type="radio"/> kan niet verzegeld worden						

Inbreuken - Opmerkingen (voor de betekenis van eventuele codes : zie keerzijde)

Inbreuken Nieuwe installatie	<input checked="" type="radio"/> Nihil
Inbreuken Bestaande installatie	<input type="radio"/> Nihil
Opmerkingen	<input type="radio"/> Nihil

Visum DNB of aangestelde

Besluit(en) :
 De nieuwe installatie voldoet ~~aan~~ aan het AREI.
 De bestaande installatie voldoet ~~niet~~ aan het AREI.

De installatie dient opnieuw gecontroleerd te worden vóór 11/05/2012 (*)
 door hetzelfde erkend organisme

Agent bezoeker : Ferbane P Agent nr. : 1648 Datum : 11.05.2012
 Bijlage(n) : Situatieschema(s) : 2 Eëndraadsschema(s) : 1

- Dit proces-verbaal dient bewaard te worden in het dossier van de elektrische installatie en dit dossier dient elke aangebrachte wijziging te vermelden.
 - De Federale overheidsdienst economie dient bij ieder ongeval, rechtstreeks of onrechtstreeks te wijten aan elektriciteit waarbij personen betrokken zijn, ingelicht te worden.
 - De controle heeft enkel betrekking op de zichtbare en toegankelijke delen van de installatie.

Op basis van de ter plaatse verkregen informatie is het niet mogelijk de datum van realisatie van de elektrische installatie vast te stellen.
 Wij raden U aan om het (de) schema(s) te vervolledigen voor de delen die niet zichtbaar waren tijdens ons bezoek. In geval van twijfel over de veiligheid van deze elementen, nodigen we u ten zeerste uit om een bijkomend controlebezoek te laten uitvoeren.

(*) De werken, nodig om de inbreuken te doen verdwijnen die opgemerkt werden tijdens het controlebezoek, moeten zonder vertraging uitgevoerd worden en alle maatregelen moeten getroffen worden opdat de in overtreding zijnde installatie, indien ze in dienst blijft, geen gevaar vormt voor personen. Indien bij het nieuw controlebezoek, na max. 1 jaar, de overtredingen niet verdwenen zijn moet het erkend organisme een kopie van het proces-verbaal van het controlebezoek overmaken aan de Algemene Directie Energie die belast is met het hoog toezicht.

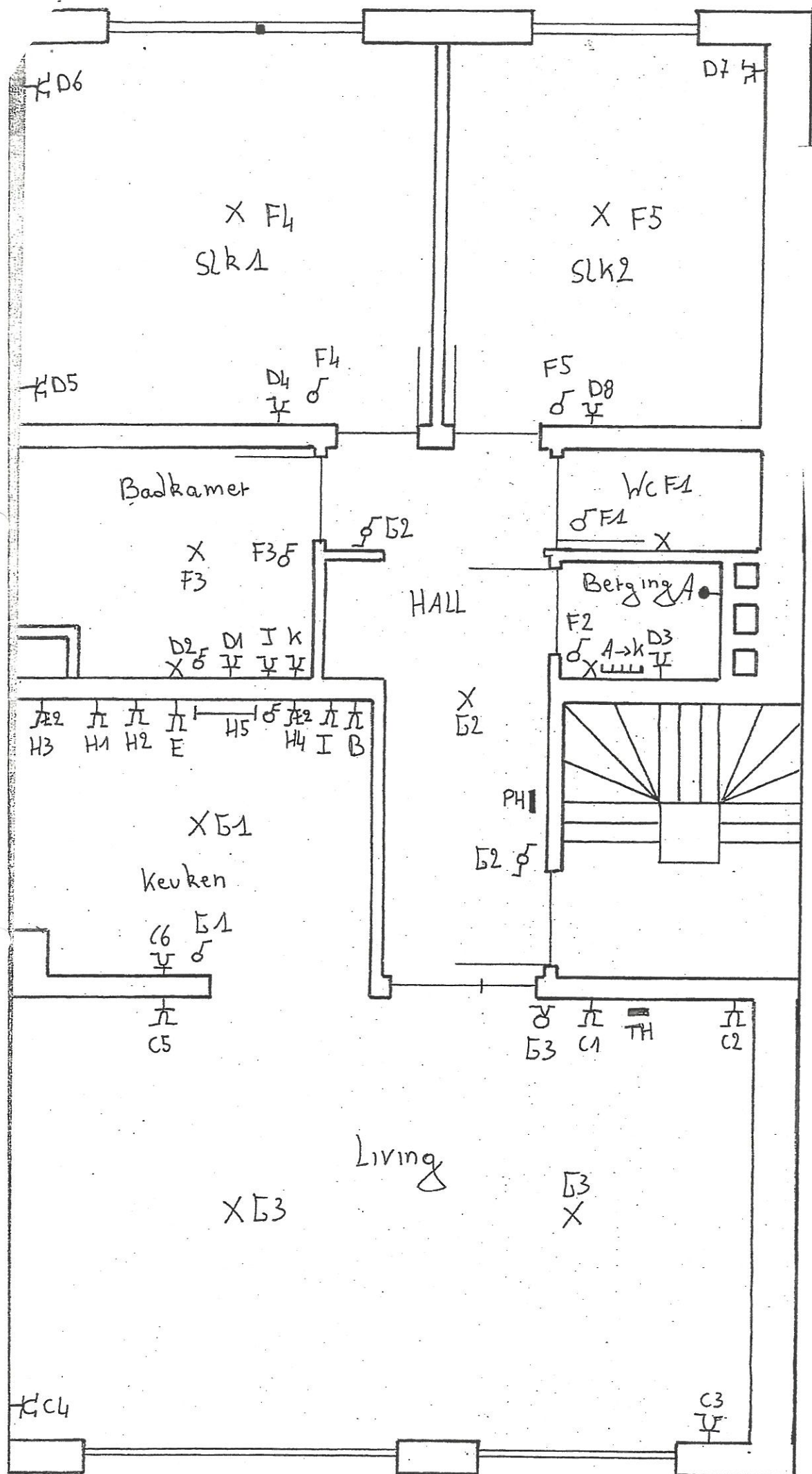

ADRES DER WERKEN
 Janssens Agnes
 Hoogveldlaan 6
 1700 Dilbeek
 1^{ste} verdiep links

KEURINGSORGANISME
 ARBEIDSCOLLE BRUGGE
 R. FROSTEN
 Bin 1003
 Jozef Van de Venne
 1700 Dilbeek 21-50-004

INSTALLATEUR
 De Beys Frank
 Rezedalaan 10
 1770 Liedekerke
 BTW: 0749.289.663

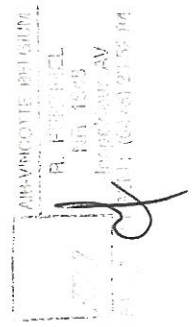

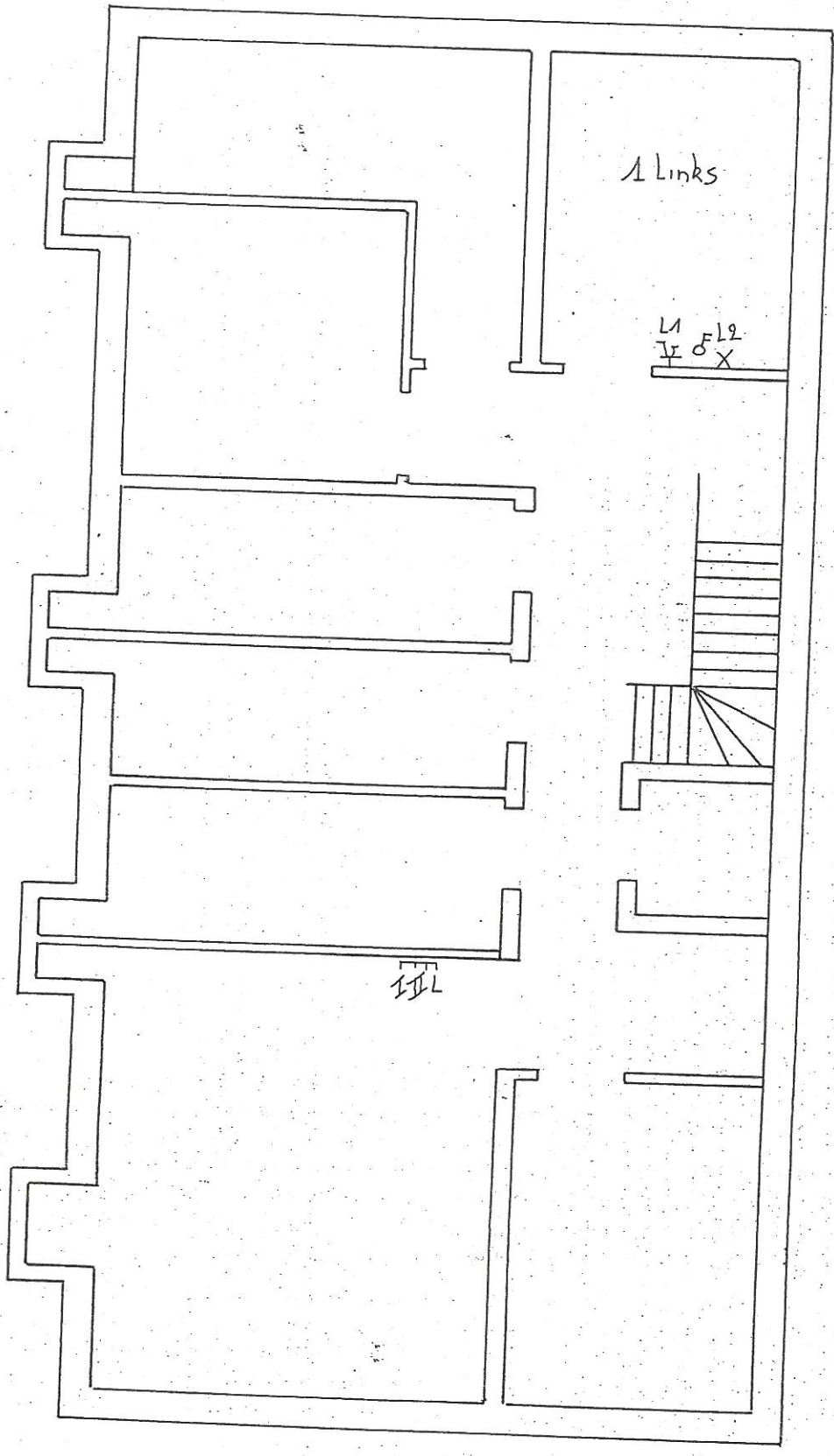

ADRES DER WERKEN	KEURINGSORGANISME	INSTALLATEUR
Janssens Agnes Hoogveldlaan 6 1700 Dilbeek 1 ^{ste} verdiep links	LAMB-VINCOTTE BELGIUM R. FERNIMEL NR 1843 Inspecteur AV GSM : (0476) 23 52 84	De Beys Frank Rezedalaan 10 1770 Liedekerke BTW: 0749.289.663

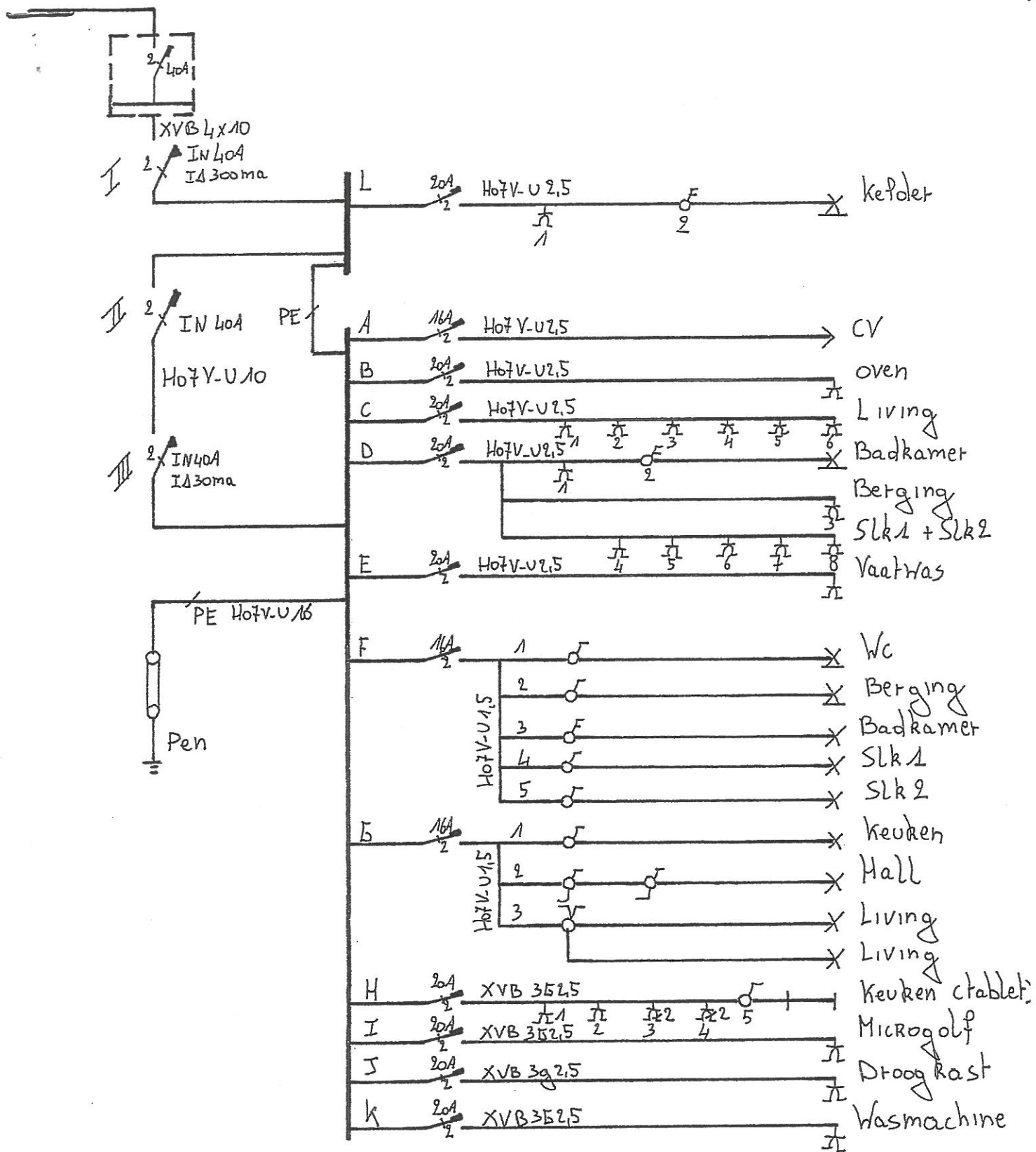

ADRES DER WERKEN

Janssens Agnes
 Hoogveldlaan 6
 1700 Dilbeek
 1^{ste} verdiep links

KEURINGSORGANISME

 R. FERTINEL
 NR 1543
 Inspecteur AV
 BELGIUM GSM: (0473) 23 52 84

INSTALLATEUR

De Beys Frank
 Rezedalaan 10
 1770 Liedekerke
 BTW: 0749.289.663

Handwritten signature