



vzw - AIB-VINÇOTTE Belgium - asbl
 Exploitatiezetel: Jan Olieslagerslaan 35 • 1800 Vilvoorde
 Tel +32(0)2 674 57 11 • fax +32(0)2 674 59 59 • info@vincotte.be • www.vincotte.com
 Maatschappelijke zetel: Diamant Building • Boulevard A. Reyerslaan 80 • B-1030 Brussel
 Safety, quality and environmental services

Verslag nr. : PO-16482543/vil/001



N 252776

Antwerpen-Limburg tel.: 03 221 86 11 Oost & West-Vlaanderen tel.: 09 244 77 11
 Brabant tel.: 02 674 57 11 Wallonië tel.: 081 432 611

Resi code

1

PROCES-VERBAAL VAN GELIJKVORMIGHEIDSONDERZOEK EN/OF CONTROLEBEZOEK VAN EEN ELEKTRISCHE LAAGSPANNINGSINSTALLATIE

Verantwoordelijke voor de werken : Installatie : Eigenaar of beheerder :

Naam, voornaam : De Beye Frank Naam, voornaam : Janssens Apres Naam, voornaam : Janssens Apres
 Adres : Hoopveldlaan, 6 (Peneval) Adres : L. Walravenslaan, 8
 Ident. Kaart nr. : Post nr. + Stad : 1700 Dilsbeek Post nr. + Stad : 1700 Dilsbeek
 BTW nr.: BE0449289663 Tel. : 1 Tel. : 1

Basis van het onderzoek : Algemeen Reglement op de Elektrische Installaties (AREI)

Art 270 ingebruikname wijziging uitbreiding Art 86 Art 271 bis ① Wooneenheid
 mobiel tijdelijk Art 87 Art 278 ② Huishoudelijke werkeenheden
 Art 271 periodiek controle Art 88 Art ③ Gemeenschappelijke delen
 Art 276 : verzwaring Art 276bis : verkoop van een wooneenheid Art ... Art ④ Werkeenheden

Algemene gegevens elektrische installatie :

Gegevens verdeler : EAN EAN niet meegedeeld kWh meter niet geplaatst
 kWh meter nr. : meterstand dag : nacht : kWh excl. nacht meter :
 Bescherming aansluiting (A) : 020 025 032 040 050 063 080 100 nr. : meterstand :

Gegevens installatie : Ontworpen voor U_N : 230 V 3x230 V 3N400 V Type aardelektrode :
 aardingslus pen / baar
 Maximale nominale stroom (A) : 020 025 032 040 050 063 080 100
 Voedingsleiding hoofdbord : 4 X 10 mm² - Type : XVB

Beschrijving installatie : Algemene differentieelstroominrichting : 40 A / 300 mA Aantal borden : 1 Aantal eindstroombanen : 2
 zie bijlage(n)

Metingen - testen - controles - verzegeling :

Rechtstreekse aanraking Onrechtstreekse aanraking Montage Toestellen Materieel >/doorsnede Schema
 Aardingsweerstand : 26 Ω Algemeen isolatieniveau : 500 MΩ Controle foutlus Aardingscontinuïteit Test diff.
 Differentieelstroominrichting : was verzegeld werd verzegeld werd niet verzegeld kan niet verzegeld worden

Inbreuken - Opmerkingen (voor de betekenis van eventuele codes : zie keerzijde)

Inbreuken Nieuwe installatie : Nihil

Inbreuken Bestaande installatie : Nihil

Opmerkingen : Nihil

Visum DNB of aangeste

Besluit(en) :

De nieuwe installatie voldoet ~~aan~~ aan het AREI.
 De bestaande installatie voldoet ~~niet~~ aan het AREI.

De installatie dient opnieuw gecontroleerd te worden v
11.05.2012
 door hetzelfde erkend organisme

Agent bezoeker : Ferbinep Voor de directeur generaal : [Handtekening]
 Naam : Agent nr. : 1638 Datum : 11.05.2012
 Bijlage(n) : Situatieschema(s) : 1 Eéndraadsschema(s) : 1

- Dit proces-verbaal dient bewaard te worden in het dossier van de elektrische installatie en dit dossier dient elke aangebrachte wijziging te vermelden.
 - De Federale overheidsdienst economie dient bij ieder ongeval, rechtstreeks of onrechtstreeks te wijten aan elektriciteit waarbij personen betrokken zijn, ingelicht te worden.
 - De controle heeft enkel betrekking op de zichtbare en toegankelijke delen van de installatie.
 Op basis van de ter plaatse verkregen informatie is het niet mogelijk de datum van realisatie van de elektrische installatie vast te stellen.
 Wij raden U aan om het (de) schema(s) te vervolledigen voor de delen die niet zichtbaar waren tijdens ons bezoek. In geval van twijfel over de veiligheid van deze elementen, nodigen we u ten zeerste uit om een bijkomend controlebezoek te laten uitvoeren.
 (*) De werken, nodig om de inbreuken te doen verdwijnen die opgemerkt werden tijdens het controlebezoek, moeten zonder vertraging uitgevoerd worden en maatregelen moeten getroffen worden opdat de in overtreding zijnde installatie, indien ze in dienst blijft, geen gevaar vormt voor personen. Indien bij het nieuw controlebezoek, na max. 1 jaar, de overtredingen niet verdwenen zijn moet het erkend organisme een kopie van het proces-verbaal van het controlebezoek overmaken aan Algemene Directie Energie die belast is met het hoog toezicht.

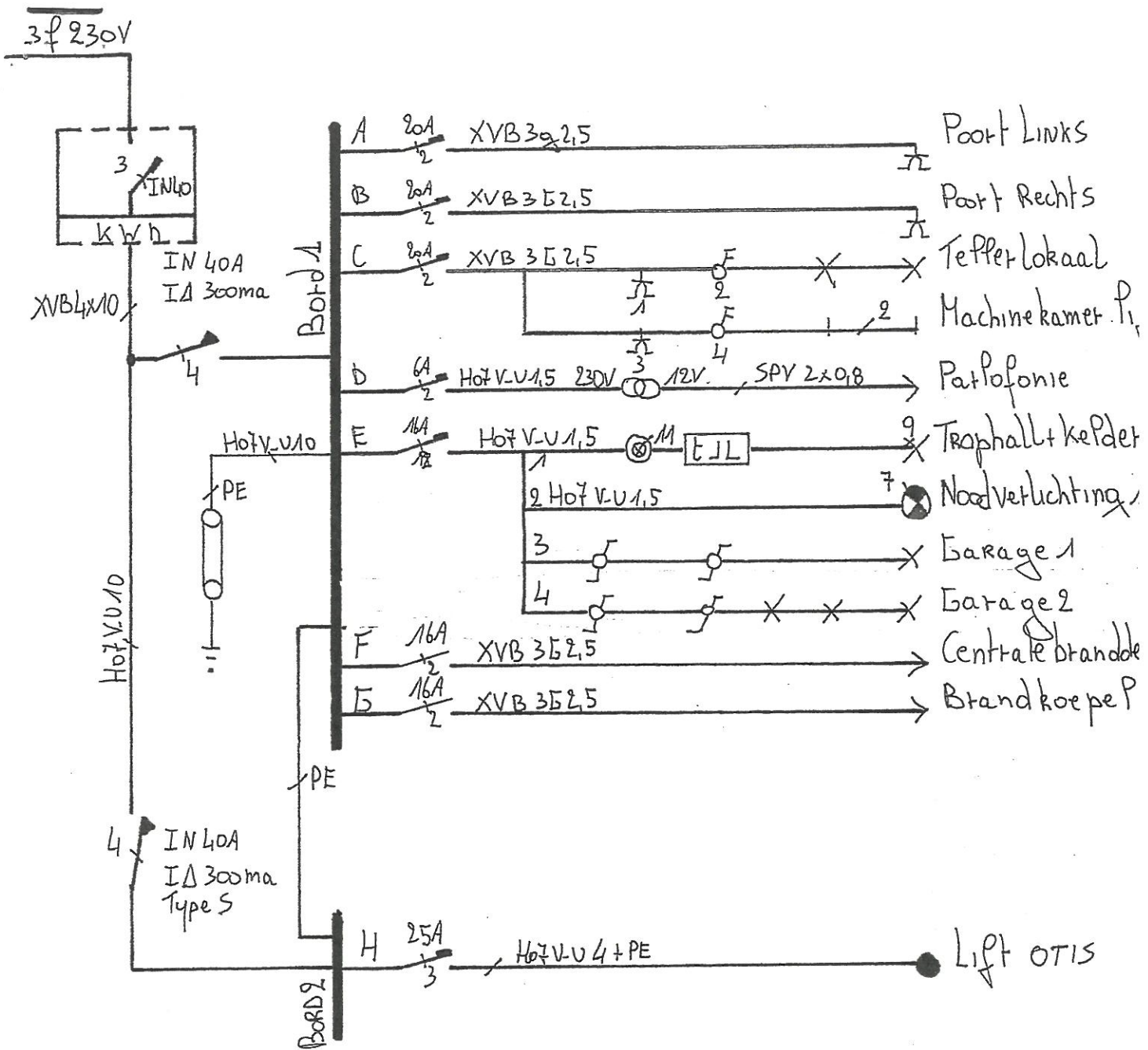

ADRES DER WERKEN

Janssens Agnes
 Hoogveldlaan 6
 1700 Dilbeek
 Gemeenschappelijke delen

KEURINGSORGANISME

DE VINCOTTE BELGIUM
 R. FLEMMING
 NR 1848
 Installateur AV
 BELGIUM GSM: (0478) 20 62 84

INSTALLATEUR

De Beys Frank
 Rezedalaan 10
 1770 Liedekerke
 BTW: 0749.289.663

Handwritten signature and date: 11/5/12

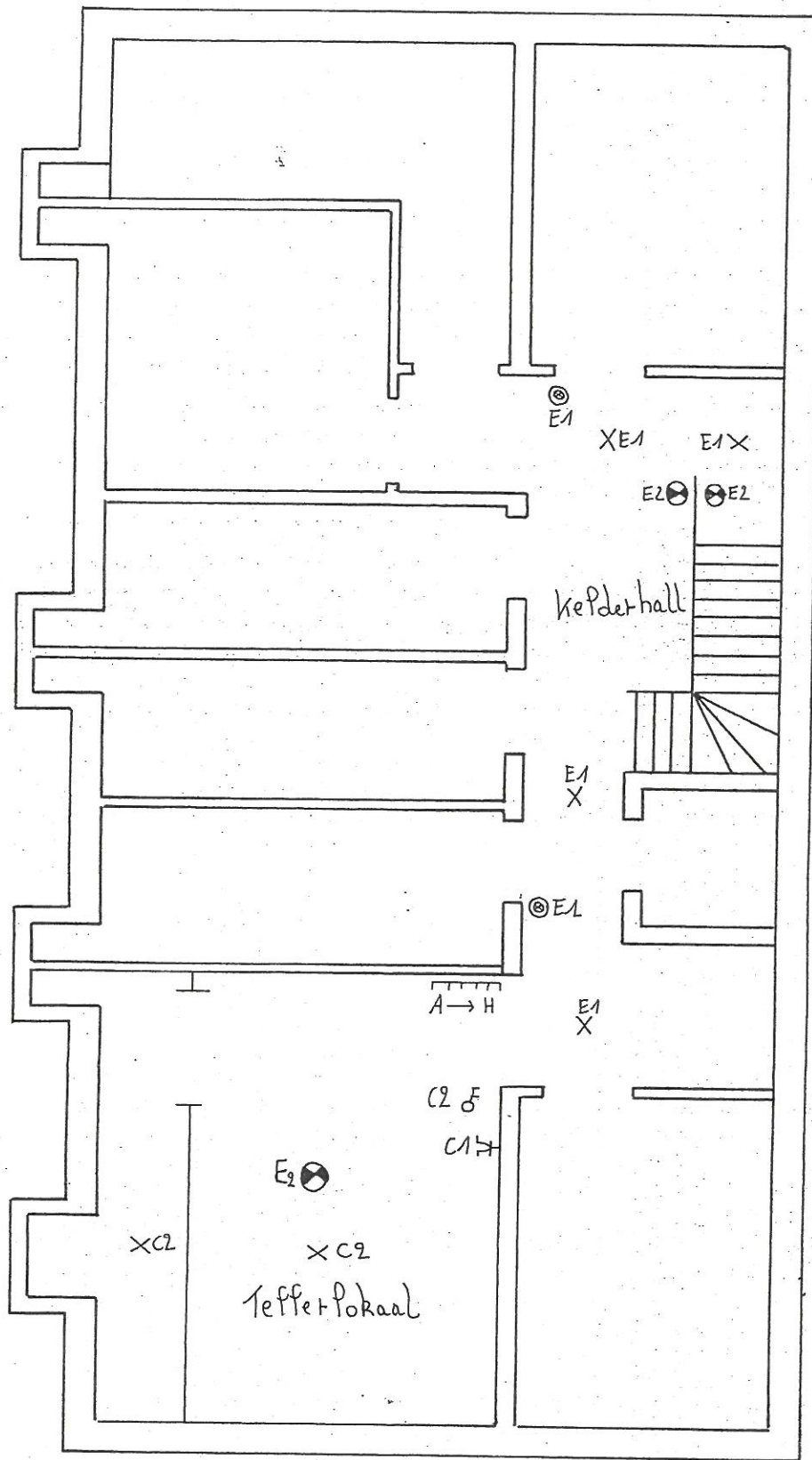

ADRES DER WERKEN	KEURINGSORGANISME	INSTALLATEUR
Janssens Agnes		De Beys Frank
Hoogveldlaan 6		Rezedalaan 10
1700 Dilbeek		1770 Liedekerke
Gemeenschappelijke delen		BTW: 0749.289.663

B-B-VINCOTTE BELGIUM
 R. FERTINEL
 DR 116-3
 Inspecteur AV
 021 40 63 20 52 84

EL. FICHEMET
117 1048
HOOGVELDIAAN AV
1770 LIEDEKERKE

ADRES DER WERKEN
KEURINGSORGANISME INSTALLATEUR
Janssens Agnes
Hoogveldiaan 6
1700 Dilbeek
Gemeenschappelijke delen
LAB-VINCOOTE BELGIUM
BTW: 0749.289.663
De Beys Frank
Rezedalaan 10
1770 Liedekerke

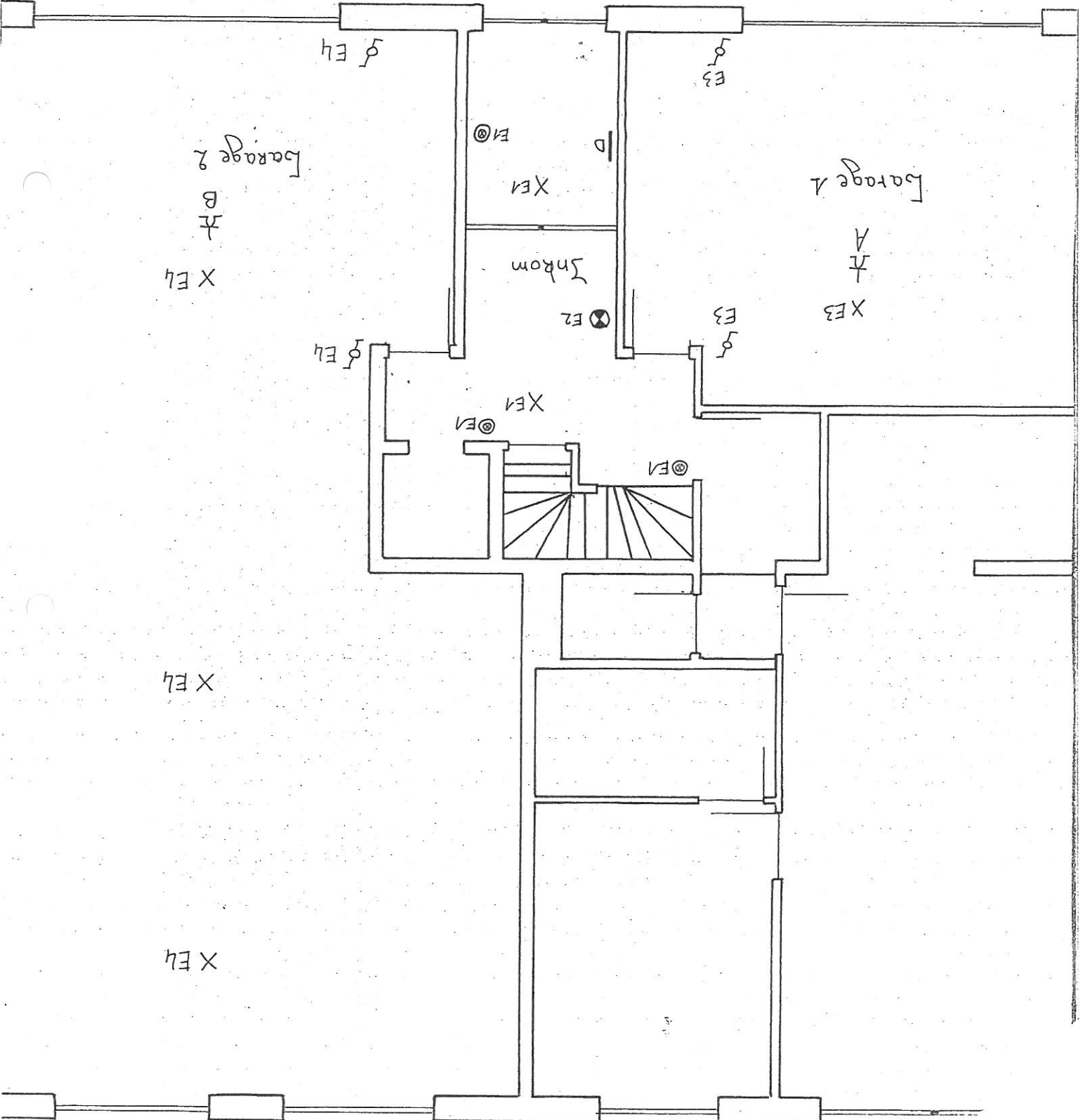

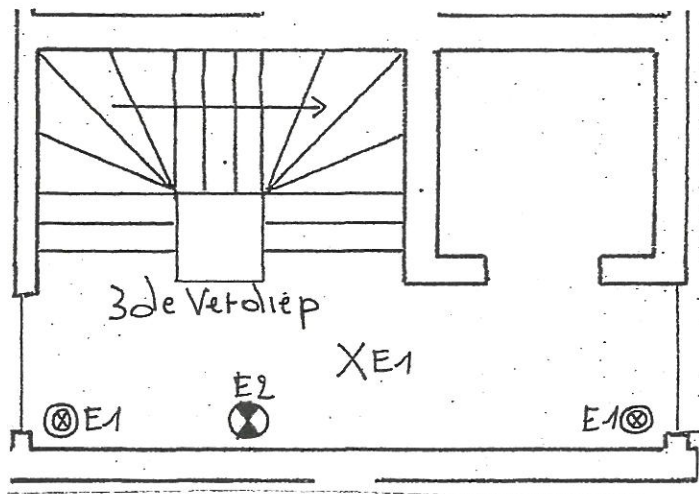
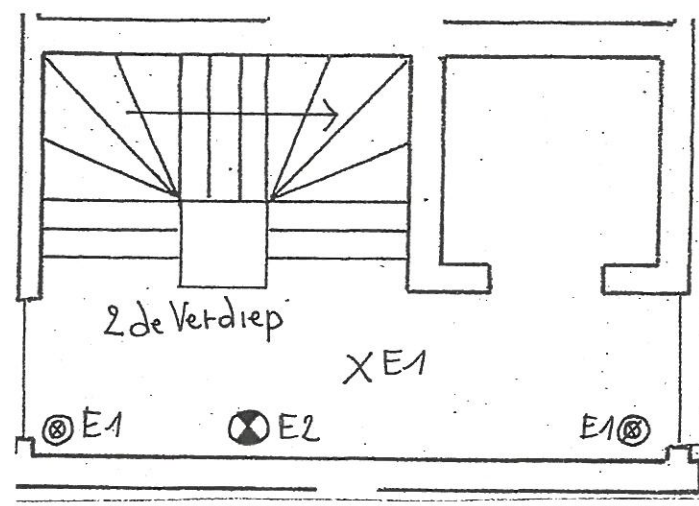
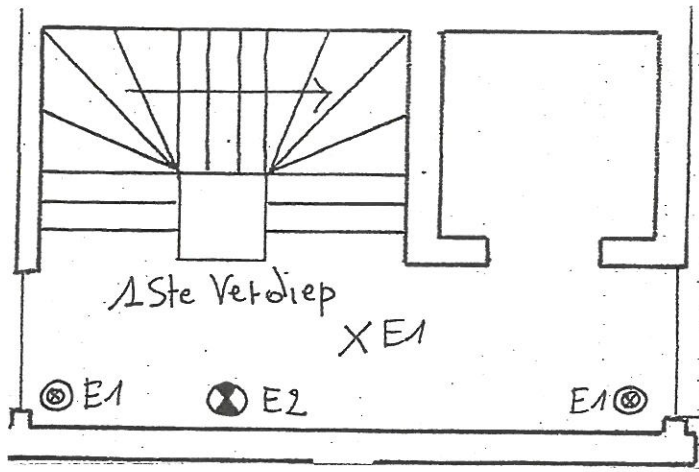

ADRES DER WERKEN

Janssens Agnes
Hoogveldlaan 6
1700 Dilbeek
Gemeenschappelijke delen

KEURINGSORGANISME

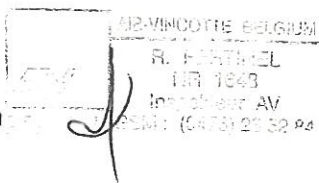

INSTALLATEUR

De Beys Frank
Rezedalaan 10
1770 Liedekerke
BTW: 0749.289.663

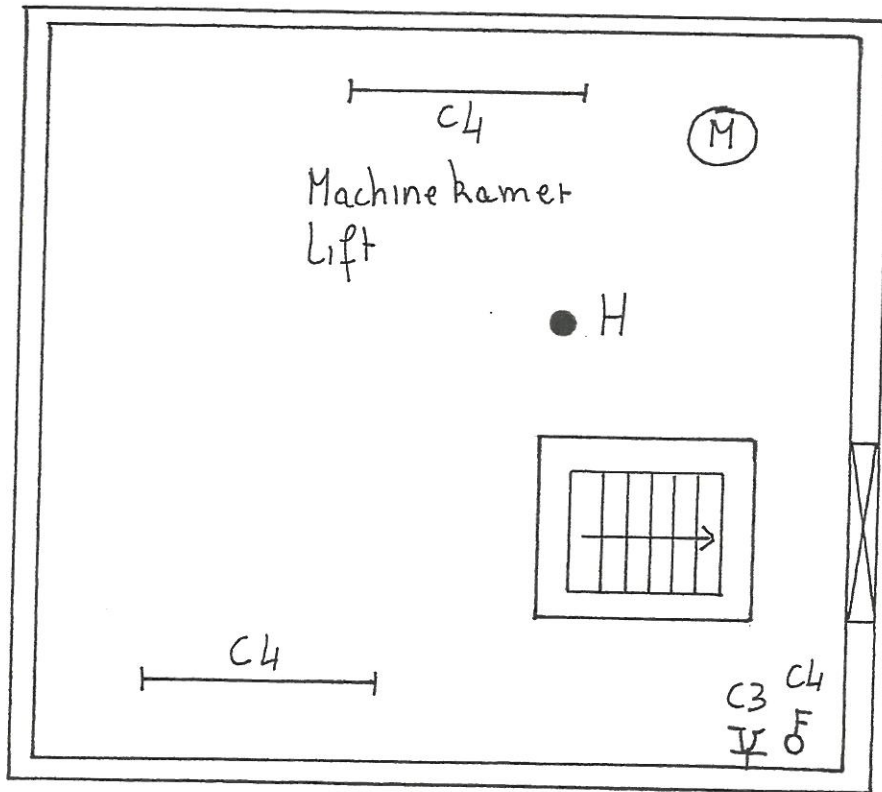

ADRES DER WERKEN

Janssens Agnes
 Hoogveldlaan 6
 1700 Dilbeek
 Gemeenschappelijke delen

KEURINGSORGANISME

AF-MANDIETRE BELGIË
 R. FLATINEL
 Nr. 1549
 Industrieweg 14
 1700 Dilbeek

INSTALLATEUR

De Beys Frank
 Rezedalaan 10
 1770 Liedekerke
 BTW: 0749.289.663