

# Energieprestatiecertificaat

Gemeenschappelijke delen



Heistseweg 3B, 2221 Heist-op-den-Berg

certificaatnummer: 20230207-0002804137-GD-1

## Daken

$U = 0,04 \text{ W/(m}^2\text{K)}$

## Muren

$U = 0,80 \text{ W/(m}^2\text{K)}$

## Vensters (beglazing en profiel)

$U = 1,14 \text{ W/(m}^2\text{K)}$

## Beglazing

$U = 3,00 \text{ W/(m}^2\text{K)}$

## Vloeren

$U = 1,43 \text{ W/(m}^2\text{K)}$

Doelstelling:

Doelstelling:

Doelstelling:

Doelstelling:

Doelstelling:

## Verwarming

Geen collectieve installatie aanwezig

## Sanitair warm water

Geen collectieve installatie aanwezig

## Ventilatie

Geen collectief systeem aanwezig

## Koeling en zomercomfort

Geen collectieve installatie voor koeling aanwezig.

## Verlichting

⊗ Compacte TL-verlichting of spaarlamp

## Zonne-energie

⊗ Geen zonneboiler of zonnepanelen aanwezig

## Verklaring van de energiedeskundige

Ik verklaar dat alle gegevens op dit certificaat overeenstemmen met de door de Vlaamse overheid vastgelegde werkwijze.

Datum: 07-02-2023

Handtekening:

DIRK ANDRE GOOSSENS

HOME 2B

EP09872

Dit certificaat is geldig tot en met 7 februari 2033.

## Wat bevat dit EPC?

### Wat bevat dit EPC?

Dit EPC bevat de eigenschappen van de gemeenschappelijke delen van het gebouw, namelijk het dak, de buitenmuren en de vloer. Dit omvat ook de vensters, deuren en verlichting van de gemeenschappelijke (circulatie)ruimtes en de eventueel aanwezige collectieve installaties.

### Wat bevat dit EPC niet?

De eigenschappen van de individuele delen van de wooneenheden of niet-residentiële eenheden van het gebouw zijn niet opgenomen in dit EPC. De vensters, deuren en individuele installaties van de aparte (woon)eenheden maken dus geen deel uit van dit EPC.

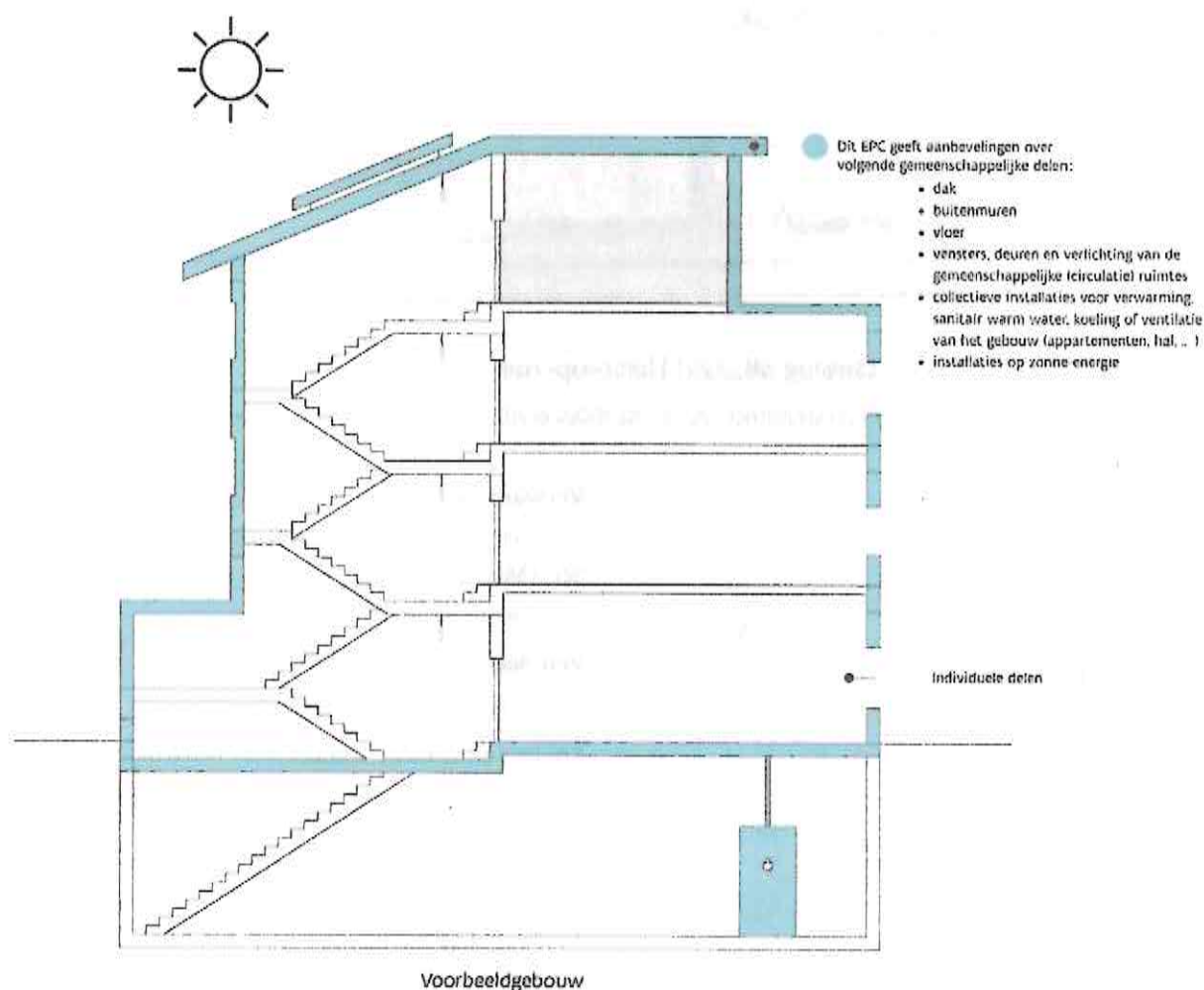

### Waarvoor dient dit EPC?

Dit EPC geeft de energieprestatie van de gemeenschappelijke delen van het gebouw weer en is een aanvulling op de afzonderlijke EPC's van de appartementen of niet-residentiële eenheden in dit gebouw. Bij verkoop of verhuur van een appartement of niet-residentiële eenheid binnen dit gebouw moet een afzonderlijk EPC van deze (woon)eenheden opgemaakt worden.





## Overzicht aanbevelingen

In deze tabel vindt u aanbevelingen om de gemeenschappelijke delen van uw gebouw energiezuiniger te maken. De uitvoering van deze aanbevelingen zal ook een impact hebben op de energieprestatie van de afzonderlijke (woon)eenheden in het gebouw. Een energetische renovatie kadert best in een totaalaanpak waarbij al deze gemeenschappelijke delen zoveel als mogelijk gezamenlijk gerenoveerd worden. U zal hier mogelijks samen met de mede-eigenaars van het gebouw over moeten beslissen.

De aanbevelingen zijn gebaseerd op de energiedoelstelling 2050 die maximaal inzet op isolatie en verwarming. Dit betekent het isoleren van alle daken, muren, vensters en vloeren tot de doelstelling én het efficiënt verwarmen (opwekker = condensatieketel, warmtepomp, (micro-)WKK, efficiënt warmtenet of decentrale toestellen met een totaal maximaal vermogen van 15 W/m<sup>2</sup>).

Vraag advies aan een specialist voordat u met de renovatiewerken start. De volgorde in deze tabel is automatisch bepaald en is niet noodzakelijk de juiste volgorde om aan de slag te gaan. Het is louter een eerste indicatie op basis van de energieprestatie.

	HUIDIGE SITUATIE	AANBEVELING	GEMIDDELDE PRIJSINDICATIE *
	<b>Muur</b> 15,9 m <sup>2</sup> van de muren is niet geïsoleerd.	Plaats isolatie.	
	<b>Vloer boven kelder of buiten</b> 203 m <sup>2</sup> van de vloer is niet geïsoleerd.	Plaats isolatie.	
	<b>Hellend dak</b> 51 m <sup>2</sup> van het hellende dak is vermoedelijk te weinig geïsoleerd.	Isoleer het hellende dak bijkomend.	
	<b>Plat dak</b> 123 m <sup>2</sup> van het platte dak is vermoedelijk te weinig geïsoleerd.	Isoleer het platte dak bijkomend.	
	<b>Plafond</b> 82 m <sup>2</sup> van het plafond is vermoedelijk te weinig geïsoleerd.	Isoleer het plafond bijkomend.	
	<b>Vensters</b> 2,1 m <sup>2</sup> van de vensters in de gemeenschappelijke ruimtes heeft verouderde hoogrendementsbeglazing. Dat is weinig energiezuinig. Ook de raamprofielen zijn thermisch weinig performant.	Vervang de vensters door nieuwe vensters met hoogrendementsbeglazing en energieperformante raamprofielen.	
	<b>Muur</b> 204 m <sup>2</sup> van de muren is (vermoedelijk) te weinig geïsoleerd.	Plaats bijkomende isolatie.	

	<b>Vloer boven kelder of buiten</b> 0,7 m <sup>2</sup> van de vloer is vermoedelijk te weinig geïsoleerd. Plaats bijkomende isolatie.
	<b>Verlichting</b> De gemeenschappelijke ruimtes worden verlicht met compacte TL-verlichting of spaarlamp. Deze verlichting is niet energiezuinig. Vervang waar nodig de inefficiënte verlichting. Kies hierbij steeds voor efficiënte verlichtingstoestellen en voorzie in een energiebesparende regeling.
	<b>Zonneboiler</b> Er is geen zonneboiler aanwezig. Onderzoek de mogelijkheid om een zonneboiler te plaatsen. Raadpleeg hiervoor de zonnekaart of vraag raad aan een vakman.
	<b>Zonnepanelen</b> Er zijn geen zonnepanelen aanwezig. Onderzoek de mogelijkheid om zonnepanelen te plaatsen. Raadpleeg hiervoor de zonnekaart of vraag raad aan een vakman.

• Energetisch helemaal niet in orde    • Energetisch niet in orde    • Zonne-energie



Let op! Het EPC doet geen uitspraak over het al dan niet voldoen aan de Vlaamse Wooncode en evalueert het gebouw uitsluitend op energetisch vlak. De energiedoelstellingen zijn strenger dan de eisen van de Vlaamse Wooncode.



## Aandachtspunten

Hou rekening met de volgende aspecten als u uw gebouw energiezuinig en comfortabeler wilt maken.

**Luchtdichtheid:** De luchtdichtheid van het gebouw is niet gemeten. Een goede luchtdichtheid is nodig om de warmte niet via spleten en kieren te laten ontsnappen.

Let er bij de renovatie op dat de werken luchtdicht uitgevoerd worden. U kunt nadien de luchtdichtheid laten meten om eventueel overblijvende lekken op te sporen en de energieprestatie mogelijk nog te verbeteren.

**Ventilatie:** Het gebouw beschikt niet over een collectief ventilatiesysteem. Bekijk of de individuele (woon)eenheden over ventilatievoorzieningen beschikken. Een goede ventilatie is immers noodzakelijk om een gezond binnenklimaat te garanderen.

**Koeling en zomercomfort:** Vermijd de plaatsing van een koelinstallatie, want die verbruikt veel energie.

**Sanitair warm water:** Het gebouw beschikt niet over een collectieve installatie voor sanitair warm water. Indien er een collectieve installatie zou geplaatst worden, overweeg dan de plaatsing van een zonneboiler of een warmtepompboiler. Zo wordt energie bespaard.

## Let op!

De aanbevelingen, aandachtspunten en eventuele prijsindicaties op het energieprestatiecertificaat worden standaard gegenereerd op de wijze die de Vlaamse overheid heeft vastgelegd. Laat u bijstaan door een specialist om op basis van de aanbevelingen en aandachtspunten een concreet renovatieplan op te stellen. De energiedeskundige is niet aansprakelijk voor de eventuele schade die ontstaat bij het uitvoeren van de standaard gegenereerde aanbevelingen of aandachtspunten.

### Meer informatie?

- Voor meer informatie over het energieprestatiecertificaat, gebruiksgedrag, woningkwaliteit ... kunt u terecht op [www.vlaanderen.be/epc](http://www.vlaanderen.be/epc).
- Meer informatie over uw gebouw vindt u op uw persoonlijke woningpas. Surf naar [woningpas.vlaanderen.be](http://woningpas.vlaanderen.be) om uw woningpas te bekijken.

### Gegevens energiedeskundige:

DIRK ANDRE GOOSSENS  
HOME 2B  
2230 Herselt  
EP09872

### Premies

Informatie over energiewinsten, subsidies of andere financiële voordelen vindt u op [www.vlaanderen.be/bouwen-en-verbouwen/premies](http://www.vlaanderen.be/bouwen-en-verbouwen/premies).

## Energieprestatiecertificaat (EPC) in detail

Elk gebouw bestaat uit verschillende onderdelen die met elkaar verbonden zijn. Als u renoveert, kunt u het best al rekening houden met de werken die u later nog gaat uitvoeren.

Dit deel van het energieprestatiecertificaat gaat dieper in op de aanbevelingen van uw gebouw. Samen met uw architect of andere vakman kunt u op basis hiervan een renovatieplan opstellen.

### Inhoudstafel

Daken	8
Vensters en deuren	9
Muren	11
Vloeren	13
Verlichting	14
Installaties voor zonne-energie	15
Overige installaties (collectief)	16
Bewijsstukken gebruikt in dit EPC	17

### 10 goede redenen om nu al grondig te renoveren

De eerste stap naar een gebouw met een goede energieprestatie is goed isoleren, de hele bouwschil. Start vandaag nog, met een goede planning en deskundig advies, zodat ook latere renovatiestappen haalbaar blijven. Een goed geïsoleerd gebouw staat klaar voor de toekomst: u kunt er op lage temperatuur verwarmen, met een warmtepomp of aansluiten op een warmtenet. Een grondig energetisch gerenoveerd gebouw biedt veel voordelen:

1. Een lagere energiefactuur
2. Meer comfort
3. Een gezonder binnenklimaat
4. Esthetische meerwaarde
5. Financiële meerwaarde
6. Nodig voor ons klimaat
7. Uw gebouw is klaar voor uw oude dag
8. Minder onderhoud
9. Vandaag al haalbaar
10. De overheid betaalt mee

### Renoveren? Let op voor asbest!

Asbest is een schadelijke stof die nog regelmatig aanwezig is in gebouwen. In veel gevallen kunnen asbesttoepassingen op een eenvoudige en vooral veilige manier verwijderd worden. Deze werken en eventuele bijhorende kosten zijn niet inbegrepen in het EPC. Voor meer informatie over (het herkennen van) asbest en asbestverwijdering kunt u terecht op [www.ovam.be](http://www.ovam.be).

### Hoe wordt het EPC opgemaakt?

De eigenschappen van uw gebouw zijn door de energiedeskundige ingevoerd in software die door de Vlaamse overheid is opgelegd. De energiedeskundige mag zich alleen baseren op zijn vaststellingen tijdens het plaatsbezoek en op bewijsstukken die voldoen aan de voorwaarden die de Vlaamse overheid heeft opgelegd. Op basis van de invoergegevens berekent de software het energielabel en genereert automatisch aanbevelingen en eventueel ook prijsindicaties. Bij onbekende invoergegevens gaat de software uit van veronderstellingen, onder meer op basis van het (verbouw- of fabricagejaar. Om zeker te zijn van de werkelijke samenstelling van uw muur, dak of vloer kunt u ervoor kiezen om verder (destructief) onderzoek uit te voeren (losschroeven stopcontact, gaatje boren in een voeg, binnenaafwerking tijdelijk verwijderen ...).

Voor meer informatie over de werkwijze, de bewijsstukken en de voorwaarden kunt u terecht op [www.vlaanderen.be/epc](http://www.vlaanderen.be/epc).

De bewijsstukken die gebruikt zijn voor dit EPC, kan u terugvinden op pagina 17.

## Algemene gegevens

Gebouw id / Gebouweenheid id	16119420 / 16120890
Datum plaatsbezoek	04/02/2023
Referentiejaar bouw	1998
Beschermd volume (m <sup>3</sup> )	1.548
Ruimten niet opgenomen in het beschermd volume	kruipkelder, garage en ontoegankelijke zolder
Infiltratiedebiet (m <sup>3</sup> /(m <sup>2</sup> h))	Onbekend
Gemiddelde U-waarde gebouwschil (W/(m <sup>2</sup> K))	0,93

## Verklarende woordenlijst

beschermd volume	Het volume van alle ruimten die men wenst te beschermen tegen warmteverlies naar buiten, de grond en aangrenzende onverwarmde ruimten.
U-waarde	De U-waarde beschrijft de isolatiewaarde van daken, muren, vensters ... Hoe lager de U-waarde, hoe beter de constructie isoleert.
R-waarde	De warmteweerstand van een materiaal laag. Hoe groter de R-waarde, hoe beter de materiaal laag isoleert.
lambdawaarde	De warmtegeleidbaarheid van een materiaal. Hoe lager de lambdawaarde, hoe beter het materiaal isoleert.

## Daken

### Hellend dak

51 m<sup>2</sup> van het hellende dak is vermoedelijk te weinig geïsoleerd. Isoleer het hellende dak bijkomend.

### Plat dak

123 m<sup>2</sup> van het platte dak is vermoedelijk te weinig geïsoleerd. Isoleer het platte dak bijkomend.

### Plafond

82 m<sup>2</sup> van het plafond is vermoedelijk te weinig geïsoleerd. Isoleer het plafond bijkomend.

Bij de renovatie van uw dak kunt u het best streven naar een U-waarde van maximaal 0,24 W/(m<sup>2</sup>K). Dat komt overeen met een isolatielaag van ongeveer 14 cm minerale wol of XPS ( $\lambda = 0,035$  W/(m.K)) of 12 cm PUR ( $\lambda = 0,027$  W/(m.K)). Als u de isolatie van uw platte of hellende dak tussen een houten dakstructuur plaatst, moet u de isolatiedikte verhogen tot minstens 22 cm minerale wol.

Hoogstwaarschijnlijk renoveert u uw daken maar één keer grondig. Isoleer daarom meteen maximaal. De energiedoelstelling van 0,24 W/(m<sup>2</sup>K) vormt de basis, maar u kunt altijd streven naar beter.

## Technische fiche daken

De energiedeskundige heeft de onderstaande gegevens ingevoerd. Bezorg die gegevens aan uw vakman.

Beschrijving	Oriëntatie	Netto-oppervlakte (m <sup>2</sup> )	U-waarde bekend (W/(m <sup>2</sup> K))	R-waarde bekend (m <sup>2</sup> K/W)	Isolatie	Ref.jaar renovatie	R-waarde isolatie bekend (m <sup>2</sup> K/W)	Luchtlaag	Daktype	Berekende U-waarde (W/(m <sup>2</sup> K))
Hellend dak voor hoofddak	NO	40	-	-	isolatie aanwezig tussen regelwerk	-	-	aanwezig	a	0,56
Hellend dak achter Hoofddak achter	ZW	11	-	-	isolatie aanwezig tussen regelwerk	-	-	aanwezig	a	0,56
Plat dak										
Plat dak	-	123	-	-	isolatie aanwezig zonder regelwerk onder dakafdichting	-	-	afwezig	a	0,61
Plafond onder onverwarmde ruimte										
Naar onverwarmde zolder	-	82	-	-	isolatie aanwezig tussen regelwerk	-	-	afwezig	a	0,73
Plafond onder verwarmde ruimte tussenvloer	-	-	-	-	isolatie afwezig	-	0,00	afwezig	a	2,86

### Legende

a dak niet in riet of cellenbeton



## Vensters en deuren

### Vensters

2,1 m<sup>2</sup> van de vensters in de gemeenschappelijke ruimtes heeft verouderde hoogrendementsbeglazing. Dat is weinig energiezuinig. Ook de raamprofielen zijn thermisch weinig performant.

Vervang de vensters door nieuwe vensters met hoogrendementsbeglazing en energieperformante raamprofielen.

De kwaliteit van zowel de beglazing als de profielen bepaalt de energieprestatie van uw vensters. Kies altijd voor dubbele hoogrendementsbeglazing of drievoudige beglazing met een U-waarde van maximaal 1,0 W/(m<sup>2</sup>K). Bij de renovatie van vensters kunt u het best streven naar een U-waarde van maximaal 1,5 W/(m<sup>2</sup>K) voor de vensters (glas + profielen). Naast de vensters in de gevel verdienen ook dakvlakvensters, koepels, lichtstraten, polycarbonaatplaten en glasbouwstenen de nodige aandacht.

Hoogstwaarschijnlijk vervangt u uw buitenschrijnwerk maar één keer. Kies daarom meteen voor de meest energie-efficiënte oplossing.

### Technische fiche van de vensters

De energiedeskundige heeft de onderstaande gegevens ingevoerd. Bezorg die gegevens aan uw vakman.

Beschrijving	Oriëntatie	Helling	Oppervlakte (m <sup>2</sup> )	U-waarde bekend (W/(m <sup>2</sup> K))	Beglazing	Buitenzonwering	Profiel	Berekende U-waarde (W/(m <sup>2</sup> K))
In voorgevel								
Voordeur	NO	verticaal	2,1	-	HR-glas a	-	kunst>2k	2,24
ramen appartement en	NO	verticaal	15,8	-		-		
In achtergevel								
achtergevel gevels teen-GL1	ZW	verticaal	18,3	-		-		
In rechtergevel								
vlaknaam-GL1	NW	verticaal	4	-		-		
In hellend dak voor								
Velux	NO	45	4,8	-		-		
In hellend dak achter								
vlaknaam-GL2	ZW	45	4,8	-		-		
vlaknaam-GL1	ZW	45	4,8	-		-		

#### Legende glastypes

HR-glas a Hoogrendementsglas bouwjaar < 2000

#### Legende profieltypes

kunst>2k Kunststof profiel, 2 of meer kamers

## Technische fiche van de deuren, poorten en panelen

De energiedeskundige heeft de onderstaande gegevens ingevoerd. Bezorg die gegevens aan uw vakman.

Beschrijving	Oriëntatie	Oppervlakte (m <sup>2</sup> )	U-waarde bekend (W/(m <sup>2</sup> K))	R-waarde bekend (m <sup>2</sup> K/W)	Isolatie	Ref. jaar renovatie	Luchtlaag	Deur / paneeltype Profiel	Berekende U-waarde (W/(m <sup>2</sup> K))
Deuren/poorten									
In achtergevel									
deur naar garage	ZW	1,8	-	-		-	-	-	-

## Muren

**Muur**

15,9 m<sup>2</sup> van de muren is niet geïsoleerd. Plaats isolatie.

**Muur**

204 m<sup>2</sup> van de muren is (vermoedelijk) te weinig geïsoleerd. Plaats bijkomende isolatie.

Bij de isolatie van de muren kunt u het best streven naar een U-waarde van maximaal 0,24 W/(m<sup>2</sup>K). Dat komt overeen met een isolatielaag van ongeveer 14 cm minerale wol, EPS of XPS ( $\lambda_i = 0,035$  W/(mK)) of 10 cm PUR of PIR ( $\lambda_i = 0,023$  W/(mK)). Als u de isolatie tussen regelwerk plaatst, breng dan minstens 6 cm extra isolatie aan.

Hoogstwaarschijnlijk renoveert u uw muren maar één keer grondig. Isoleer daarom meteen maximaal. De energiedoelstelling van 0,24 W/(m<sup>2</sup>K) vormt de basis, maar u kunt altijd streven naar beter.

## Technische fiche van de muren

De energiedeskundige heeft de onderstaande gegevens ingevoerd. Bezorg die gegevens aan uw vakman.

Beschrijving	Oriëntatie	Netto-oppervlakte (m <sup>2</sup> )	Diepte onder maaiveld (m)	U-waarde bekend (W/(m <sup>2</sup> K))	R-waarde bekend (m <sup>2</sup> K/W)	isolatie	Ref.jaar renovatie	Luchtdaag	Muurtype Berekende U-waarde (W/(m <sup>2</sup> K))
Buitenmuur									
Voorgevel									
Voorgevel (met insprongen)	NO	90	-	-	-	40mm XPS zonder regelwerk in spouw	-	aanwezig in spouw	a 0,71
Achtergevel									
achtergevel gevelsteen	ZW	80	-	-	-	40mm XPS zonder regelwerk in spouw	-	aanwezig in spouw	a 0,71
Rechtergevel									
achterbouw	NW	8,3	-	-	-	40mm XPS zonder regelwerk in spouw	-	aanwezig in spouw	a 0,71
zijkant dakkapel	NW	1,1	-	-	-	isolatie aanwezig tussen regelwerk in houtskelet	-	aanwezig niet in spouw	a 0,73
Linkergevel									
Wachtgevel	ZO	23	-	-	-	isolatie aanwezig zonder regelwerk in spouw	-	afwezig	a 0,72
Zijkant dakkapel	ZO	1,1	-	-	-	isolatie aanwezig tussen regelwerk in houtskelet	-	aanwezig niet in spouw	a 0,73
Muur in contact met onverwarmde ruimte									
Achtergevel									
wand naar garage	ZW	15,9	-	-	-	isolatie afwezig	-	afwezig	a 1,92
Muur in contact met verwarmde ruimte									
Voorgevel									
wand traphal	NO	-	-	-	-	isolatie afwezig	-	afwezig	a 1,92
Muur tussen appartementen	NO	-	-	-	-	isolatie onbekend	-	afwezig	a 1,92
Rechtergevel									
scheimuur rechts	NW	-	-	-	-	isolatie onbekend	-	onbekend	a 1,92
Linkergevel									
scheimuur met linker buur	ZO	-	-	-	-	isolatie onbekend	-	onbekend	a 1,92

### Legende

a muur niet in isolerende snelbouwsteen of cellenbeton

## Vloeren



### Vloer boven kelder of buiten

203 m<sup>2</sup> van de vloer is niet geïsoleerd. Plaats isolatie.



### Vloer boven kelder of buiten

0,7 m<sup>2</sup> van de vloer is vermoedelijk te weinig geïsoleerd. Plaats bijkomende isolatie.

Bij de isolatie van uw vloeren kunt u het best streven naar een U-waarde van maximaal 0,24 W/(m<sup>2</sup>K). Bij een vloer boven een kelder komt dat overeen met een isolatielaag van ongeveer 10 cm minerale wol ( $\lambda_1 = 0,040$  W/(mK)) of 7 cm gespoten PUR of PIR ( $\lambda_1 = 0,030$  W/(mK)). Omdat de warmteverliezen naar de grond beperkt zijn, hoeft de isolatielaag in vloeren op volle grond iets minder dik te zijn.

Hoogstwaarschijnlijk renoveert u uw vloer(en) maar één keer grondig. Isoleer daarom meteen maximaal. De energiedoelstelling van 0,24 W/(m<sup>2</sup>K) vormt de basis, maar u kunt altijd streven naar beter.

### Technische fiche van de vloeren

De energiedeskundige heeft de onderstaande gegevens ingevoerd. Bezorg die gegevens aan uw vakman.

Beschrijving	Netto-oppervlakte (m <sup>2</sup> )	Diepte onder maaiveld (m)	Perimeter (m)	U-waarde bekend (W/(m <sup>2</sup> K))	R-waarde bekend (m <sup>2</sup> K/W)	Isolatie	Ref.jaar renovatie	Vloerverwarming	Luchtdlaag	Vloertype	Berekende U-waarde (W/(m <sup>2</sup> K))
Vloer boven buitenomgeving											
Plafond insprong	0,7	-	-	-	-	isolatie aanwezig zonder regelwerk	-	-	afwezig	a	1,32
Vloer boven onverwarmde ruimte											
• boven garage	22	-	-	-	-	isolatie afwezig	-	-	afwezig	a	2,04
Vloer boven (kruip)kelder											
• vloer boven kruipkelder	181	-	-	-	-	isolatie afwezig	-	-	afwezig	a	1,36
Vloer boven verwarmde ruimte											
tussenvloer	-	-	-	-	-	isolatie afwezig	-	-	afwezig	a	2,04

#### Legende

a vloer niet in cellenbeton

## Verlichting



### Verlichting

De gemeenschappelijke ruimtes worden verlicht met compacte TL-verlichting of spaarlamp. Deze verlichting is niet energiezuinig.

Vervang waar nodig de inefficiënte verlichting. Kies hierbij steeds voor efficiënte verlichtingstoestellen en voorzie in een energiebesparende regeling.

Bij de vervanging van uw verlichtingsinstallatie streeft u best naar een zo energiezuinig mogelijke installatie. Als type lichtbron kiest u best voor LED-verlichting of hogedruk gasontladinglampen. Om de installatie nog zuiniger te maken, kunt u ook een regeling in functie van daglicht, aan- of afwezigheid voorzien. De verschillende regelingen kunnen gecombineerd worden.

### Technische fiche van de verlichtingsinstallaties

De energiedeskundige heeft de onderstaande gegevens ingevoerd. Bezorg die gegevens aan uw vakman.

Z1	
%	
Aandeel in oppervlak (%)	
Lichtbron en regeling	
Type lichtbron	Compacte TL-verlichting of spaarlamp
Aan- of afwezigheidsregeling	Manuele regeling
Daglichtregeling	Geen of onbekend type

## Installaties voor zonne-energie

### Zonneboiler

Er is geen zonneboiler aanwezig.

Onderzoek de mogelijkheid om een zonneboiler te plaatsen. Raadpleeg hiervoor de zonnekaart of vraag raad aan een vakman.

### Zonnepanelen

Er zijn geen zonnepanelen aanwezig.

Onderzoek de mogelijkheid om zonnepanelen te plaatsen. Raadpleeg hiervoor de zonnekaart of vraag raad aan een vakman.

De zonnekaart berekent automatisch het zonnepotentieel voor uw gebouw en geeft een indicatie van het aantal zonnepanelen of zonnecollectoren dat u op het dak zou kunnen plaatsen.

Let op: de zonnekaart gaat uit van het elektriciteits- en watergebruik van een standaardgezin. Hou er bij de bepaling van de grootte van de te plaatsen installatie rekening mee dat het elektriciteits- en watergebruik van uw gebouw kan afwijken.

Voor meer informatie over de berekening van het zonnepotentieel kunt u terecht op de zonnekaart via [www.vlaanderen.be](http://www.vlaanderen.be).

### Technische fiche van de installaties op zonne-energie

Geen installaties op zonne-energie aanwezig.

## Overige installaties (collectief)

### Sanitair warm water

Het gebouw beschikt niet over een collectieve installatie voor sanitair warm water. Indien er een collectieve installatie zou geplaatst worden, overweeg dan de plaatsing van een zonneboiler of een warmtepompboiler. Zo wordt energie bespaard.

Installatie voor sanitair warm water

afwezig

### Ventilatie

Het gebouw beschikt niet over een collectief ventilatiesysteem. Bekijk of de individuele (woon)eenheden over ventilatievoorzieningen beschikken. Een goede ventilatie is immers noodzakelijk om een gezond binnenklimaat te garanderen.

Type ventilatie

geen of onvolledig

### Koeling

Vermijd de plaatsing van een koelinstallatie, want die verbruikt veel energie.

Koelinstallatie

afwezig



## Bewijsstukken gebruikt voor dit EPC

### Welke bewijsstukken kan een energiedeskundige gebruiken?

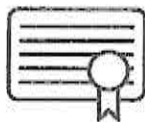

De energiedeskundige gebruikt de informatie die hij ter plaatse ziet, aangevuld met de informatie uit bewijsstukken. Alleen documenten die voldoen aan de voorwaarden van het inspectieprotocol worden aanvaard. Ze moeten bijvoorbeeld duidelijk gelinkt kunnen worden aan de woning/het gebouw en de nodige detailinformatie bevatten.

#### Let op!

Mondelinge informatie en verklaringen van architect, aannemer, eigenaar, ... worden niet aanvaard als bewijs.

In onderstaande lijst heeft de energiedeskundige aangeduid welke geldige bewijsstukken hij gebruikt heeft om dit EPC op te maken.

- ✓ Plannen: plannen bij stedenbouwkundige aanvraag, stedenbouwkundige plannen (goedgekeurd door de gemeente), technische plannen, uitvoeringsplannen of -details, asbuil-plannen  
Lastenboeken, meetstaten of aanbestedingsplannen die deel uitmaken van een (aannemings)contract  
Aannemingsovereenkomsten  
Offertes of bestelbonnen  
Informatie uit algemene vergadering van mede-eigenaars: verslag of proces-verbaal  
Informatie uit werkverslagen, vorderingsstaten of processen-verbalen van voorlopige of definitieve oplevering  
Facturen van bouwmaterialen of leveringsbonnen  
Facturen van aannemers  
Verklaring van overeenkomstigheid met STS of ATG, opgemaakt en ondertekend door de aannemer  
Foto's waarop de samenstelling van het schildeel of de installatie te herkennen is (detailfoto's) en foto's waarmee aangetoond kan worden dat het schildeel of de installatie geplaatst is (overzichtsfoto's)  
EPB-aangiften, zoals het transmissieformulier en het EPW-formulier  
Informatie uit subsidieaanvragen bij de Vlaamse overheid of de netbeheerder  
Verslag van destructief onderzoek derde/expert
- ✓ Eerder opgemaakte EPC's, zoals het EPC van de Gemeenschappelijke Delen  
Technische documentatie met productinformatie  
Luchtdichtheidsmeting  
WKK-certificaten of milieuvergunningen  
Elektriciteitskeuring  
Verwarmingsauditrapport, keuringsrapport of reinigings- en verbrandingsattest ketel  
Ventilatieprestatieverslag  
Verslag energetische keuring koelsysteem  
Verlichtingsstudie en eventuele relightingpremie  
Aanvullende bewijsstukken: uittreksel van de kadastrale legger of het vergunningenregister, notariële akte, ontvangst- of volledigheidsbewijs van de stedenbouwkundige aanvraag, verkavelingsvergunning, ...

