

# Gemeente Linter 1ste Afd. Drieslinter

## verkavelingsplan

Sectie C nr 437L

Oppervlakte volgens meting:  
Sct C nr 437L : 1438 m<sup>2</sup>  
Lot 1 : 559 m<sup>2</sup>  
Lot 2 : 558 m<sup>2</sup>  
Lot 3 : 161 m<sup>2</sup>  
Lot 4 : 160 m<sup>2</sup>

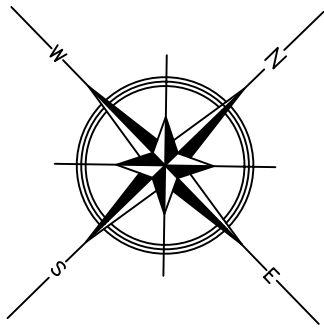

SCHAAL : 1/300

Opgemeten en in plan gebracht door ondergetekende Ing. Lutgarde Claesen, landmeter-expert, beëdigd door de rechtbank van eerste aanleg te Hasselt Ingeschreven op het Tableau van de Federale raad van Landmeters-Experten. LAN 071318

15 okt 2021 te Paal, Duistbosstraat 48

tel. nr. 0479/ 57 21 16

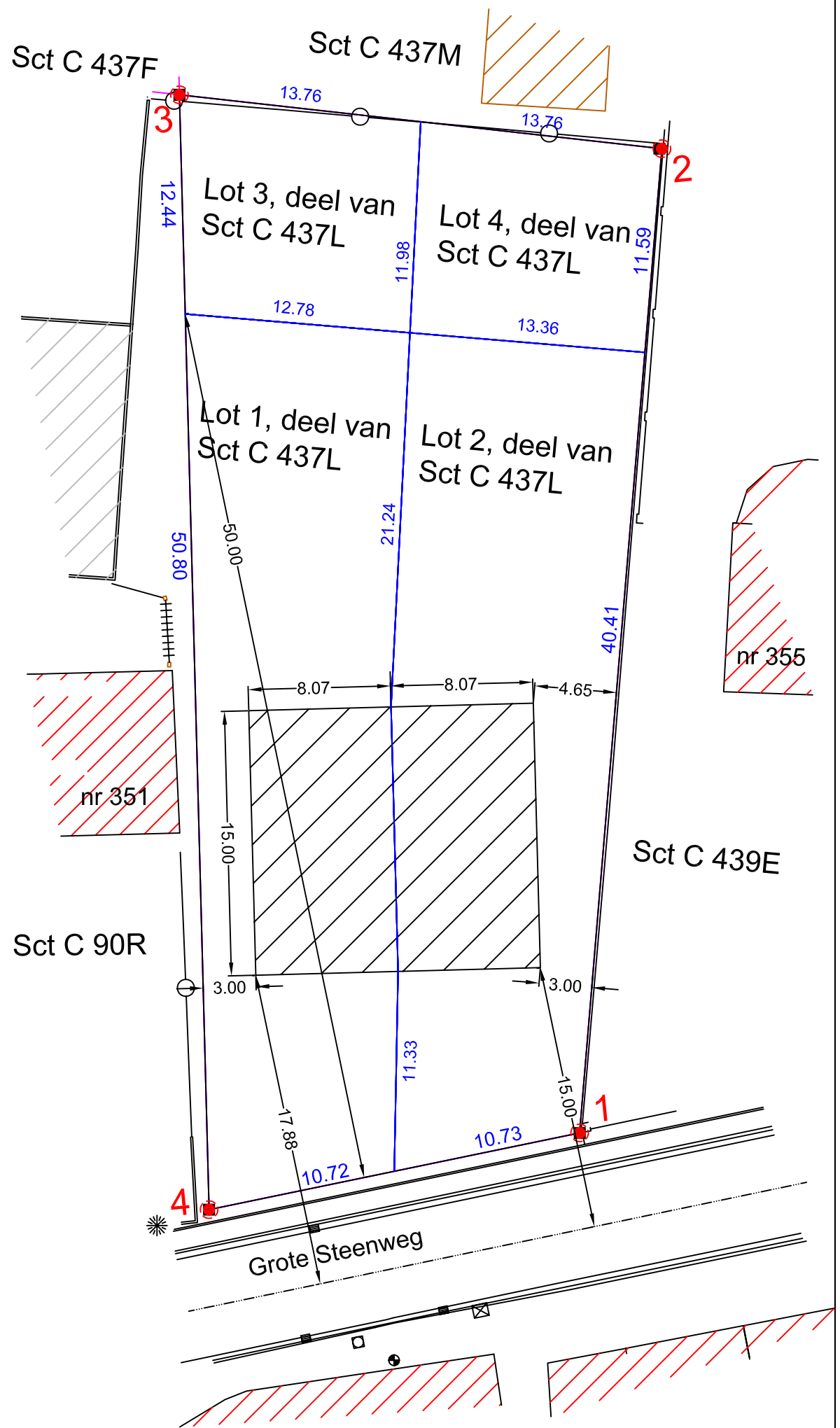

## Legende

	rooilijn		grenspaal bestaand
	perceelsgrens		constructies in steen
	verlichtingspaal		constructies in hout
	midden putdeksel		waterleiding
	hiltinagel		
	draadafsluiting		