



ELECTROTEST

V.Z.W.
ASBL

Technische Controles en Opleidingen
Contrôles Techniques et Formation

Maatschappelijke zetel / Siège social
Herkstraat 33 - 1820 Melsbroek

Tel. : (02) 751 98 39

FAX : (02) 751 52 09

B.T.W.
T.V.A. BE 0434.433.603

Nr / N°: 17-2014-0605-12

ONTVANGSTBEWIJS / REÇU

Datum : 5/6/14
Date :

aan / à *De huys / De doorder
Nijverheidsstraat 91
1800 Tichroode*

B.T.W. / T.V.A. :
Tel. : () FAX: ()

Voor controle van :	
Pour le contrôle de :	
Elektr. install. L.S. / Install. électr. B.T. :	<i>ehz/Hk</i>
Elektr. install. H.S. / Install. électr. H.T. :	
Gasinstallaties / Inst. de gaz :	
Hefwerktuigen / Engins de levage :	
ATEX :	
Branddetectie / Délect. incendie :	
Alarm / Alarme :	
Andere / Autres :	

Voor akkoord betaling :	Naam/Nom :
Pour accord à payer :	Adres/Adresse :
Handtekening/signature :	IK/C.I. :

Factuur wordt nagestuurd La facture sera envoyée	Controlevergoeding : Frais de contrôle :	
<input type="checkbox"/> Ja Oui	Vastrecht / Droit fixe :	
<input checked="" type="checkbox"/> Neen Non	Km. vergoeding : Frais de déplacement :	
Handtekening / signature <i>[Signature]</i>	Netto totaal / Total net :	
	B.T.W. / T.V.A. %	
	Algemeen totaal / Somme totale	<i>111 €</i>

De Staat erkend controleorganisme
Organisme de contrôle agréé par l'Etat.

207890

068-2117692-15 | 734-1126000-33



N° 234-INSF.



ELECTRO-TEST

V.Z.W. ASBL

Kerkstraat 33 - 1820 Melsbroek

Officieel erkend controleorganisme / organisme de contrôle agréé

Distributienetbeheerder :

Gestionnaire de réseau de distribution :

Sibelgas

Nr teller : 20159752
N° comp :

Verslag van onderzoek:

Rapport de contrôle:

N°: 17-20140605-12

EAN code :

Table with columns for Aard onderzoek (AREI), Genre de contrôle (RGIE), and various electrical parameters (86, 87/86, 87/88, 88, 95, 97, 270, 271, 276, 276bis, TT, TN, IT). Includes 'Voorsch. netbeheerder' and 'Prescription du gest. de réseau de distr.'

Plaats van het onderzoek :
Lieu du contrôle :

Nijverheidstraat 91, 1800 Vihoorde

Eigenaar
Propriétaire :

Depauw/De Dondres : idem

Installateur :

idem + Bertacande installatie

BTW / TVA : 590 941 777 3-69

Datum van het onderzoek :

5-6-2014

Ik. / C.I. :

294-08 Ulu

Date du contrôle :

Inspecteur :

Vandenberghe Carl

Onderzoek / Contrôle :

Woning / maison (checked) / Apart. (unchecked)

Table with columns for Spanning (3.230V), Meter / bord verbinding (4x10 mm²), Max. beveiliging (maximaal), Tension, Liaison compteur-tableau, Protection max.

Table with columns for Aardelectrode (idem), Isolatie (+10 Mohm), Aantal verdeelborden (1), Electrode de terre (18 Ohm), Isolement, Nombre de tableaux

Table with columns for Differentieelschakelaars (Interrupteurs différentiels), Aantal eindstroombanen (12), Test ΔIn, I. ΔIn, AREI / RGIE. Includes rows for In (A), Δ In (mA), type, and a handwritten note 'Algemeen A->S'.

Table with columns for Visueel nazicht (algemeen OK, directe aanraking OK), Indirecte aanraking (OK), Contrôle visuel (générale OK, contact direct OK), Contact indirect

Table with columns for Aansluitingen (OK), Potentialaalvereffeningen (OK), Raccordements, Liaisons equipotentielles

Inbreuken / Infractions : (zie keerzijde / voir verso)
Opmerkingen / Remarques :
VISUM : Datum/date :

Table with columns for Besluit / Conclusion, Niet conform, Conform, N° vorig rapport. Includes text about installation conformity and a table for specific tests (276bis AK, 274 AK, 276bis HK, 274 HK, 271 AK, 271 HK, 276 AK, 271 HK).

De installatie is niet conform met het AREI en mag niet tijdelijk in dienst gesteld worden in dienst blijven. L'installation est non conforme au RGIE et peut ne peut pas temporairement être mise en service rester en service. De algemene differentieelschakelaar is verzegeld met een loodje met het teken E.T. L'interrupteur différentiel général est scellé par plomb portant l'insigne E.T. Het ééndraadschema en opstellingsschema werden voor gezien getekend en stemmen overeen met de installatie. Le schéma unifilaire et le schéma de position sont visés et sont conforme avec l'installation.

O Het controlebezoek door ET voorzien door art. 271 van het AREI moet plaats hebben uiterlijk op 5-6-2014
La visite de contrôle prévue par l'art. 271 du RGIE doit avoir lieu au plus tard le :
O Het controlebezoek voorzien door art. 276bis van het A.R.E.I. moet plaats hebben uiterlijk 18 maanden na de datum van de verkoopakte.
La visite de contrôle prévue par l'art. 276bis du R.G.I.E. doit avoir lieu au plus tard 18 mois après la date de l'acte de vente.

Rapp. Els/EI1.1.04

NOTE : a) l'obligation de conserver le P.V. de visite de contrôle dans le dossier de l'installation électrique; b) l'obligation de renseigner dans le dossier toute modification intervenant dans l'installation électrique; c) l'obligation d'aviser immédiatement le S.P.F. avant l'Énergie dans ses attributions, de tout accident survenu aux personnes et du, directement ou indirectement, à la présence d'électricité; d) l'obligation lorsque des infractions ont été constatées lors de la visite de contrôle, de faire effectuer une nouvelle visite de contrôle par le même organisme agréé afin de vérifier la disparition des infractions au terme du délai de un an. Dans le cas où, lors de cette seconde visite, des infractions subsistent, l'organisme agréé se doit d'envoyer une copie du procès-verbal de visite de contrôle à la Direction générale de l'Énergie préposée à la haute surveillance des installations électriques domestiques.

INBREUKEN

A. AARDING

1. De spreiding van de aardingsweerstand is hoger dan 30 Ohm.
2. De spreiding van de aardingsweerstand is hoger dan 100 Ohm.
3. De spreiding van de aardingsweerstand is te hoog volgens de gevoeligheid van de differentieelschakelaar.
4. Er is geen aardelektrode/aardingslus aanwezig.
5. De aardgeleider bezit een onvoldoende sectie (min. 16mm² Cu).
6. De aardingsonderbreker is niet aanwezig.

B. EQUIPOTENTIALE VERBINDINGEN (E.V.)

1. E.V. niet aanwezig.
2. E.V. niet bevestigd volgens de regels van de kunst.
3. De sectie van de hoofd E.V. is onvoldoende (min. 6 mm²).
4. Bijkomende E.V. in badkamer niet geplaatst of onjuist.
5. Bijkomende E.V. bezitten een onvoldoende sectie (beschermd 2,5 mm²).
6. De continuïteit is niet verzekerd.
7. De kleurcode is onjuist.

C. ISOLATIEWEERSTAND

1. Per kring : minder dan 500 kOhm

D. DIFFERENTIEELSCHAKELAARS (D.S.)

1. Er zijn geen D.S. aanwezig.
2. De nominale stroom van de Algemene D.S. (A.D.S.) bedraagt minder dan 40A.
3. De nominale stroom van D.S. is onvoldoende.
4. De verzegelplaatjes van de A.D.S. zijn niet aanwezig.
5. Er is geen D.S. geplaatst voor de beveiliging van de badkamer, wasmachine...
6. Test ΔI_n : N.O.K.
7. Test 2,5. ΔI_n : N.O.K.

E. VERDEELBORD (EN) EN KRINGEN

1. De kringen zijn niet of onjuist gemerkt.
2. Het bord is niet bereikbaar of niet op een hoogte van +/- 1,5 m geplaatst.
3. Rechtstreekse aanraking is mogelijk.
4. Er zijn geen kalibreerelementen geplaatst of deze zijn niet in functie van draadsecties.
5. Er zijn overbrugde veiligheidsaanwezig.
6. Er zijn geen 2 kringen minimum aanwezig voor de verlichting.

F. LEIDINGEN

1. Niet gebruikte leidingen zijn niet verwijderd.
2. Er is geen reglementaire kleurcode gebruikt.
3. De aanwezige blauwe geleider wordt gebruikt als fasegeleider en er is een andere kleur beschikbaar.
4. Kabels zijn niet beschermd bij muurdoorvoering.
5. Kabels en PVC buis zijn niet mechanisch beschermd over een afstand van 10 cm boven het vloerniveau.
6. De gebruikte XVB en XFVB kabels verzonken in de muur volgen niet de voorgeschreven trajecten.
7. Installatiedraad niet beschermd of niet reglementair.

G. SCHAKELAARS EN STOPCONTACTEN

1. De stopcontacten zijn niet op voldoende hoogte van het vloerniveau geplaatst (van as tot vloer : 25 cm in vochtige lokalen en 15 cm droge lokalen).
2. Een schakelaar(s) snijdt niet de fasegeleider.
3. Het gebruikte materiaal stemt niet overeen met de vereiste beschermingsgraad.
4. Directe aanraking mogelijk

H. TOESTELLEN

1. De gebruikte toestellen dragen geen gelijkvormigheidslabel van een erkend Europees labo.
2. De toestellen voldoen niet aan de gewenste beschermingsgraad.
3. De isolatieklasse stemt niet overeen met de plaats van het toestel
4. De verwarmingstoestellen zijn nog niet geplaatst.
5. Directe aanraking mogelijk

I. VISUEEL NAZICHT

1. Algemene opmerkingen
2. Directe aanraking mogelijk
3. Indirecte aanraking mogelijk

J. ELEKTRISCH DOSSIER

1. Eëndraadschema niet aanwezig
2. Situatieschema niet aanwezig

INFRACTIONS

A. PRISE DE TERRE

1. La résistance de la prise de terre dépasse 30 Ohms.
2. La résistance de la prise de terre dépasse 100 Ohms.
3. La résistance de la prise de terre est trop élevée en fonction de la sensibilité de l'interrupteur différentiel.
4. Absence d'une électrode de terre (boucle de terre)
5. La section du conducteur de mise à la terre est insuffisante (min 16 mm²Cu).
6. Il n'existe pas de coupe-terre.

B. LIAISONS EQUIPOTENTIELLES (L.E.)

1. L.E. non réalisées.
2. L.E. non fixées d'après les règles de l'art.
3. La section de la L.E. principale est insuffisante (min 6 mm²).
4. L.E. supplément. dans salle de bains non réalisées ou incorrectes.
5. L.E. suppl. ont une section insuffisante (protégées 2,5 mm²).
6. La continuité n'est pas assurée.
7. Le code des couleurs n'est pas correct.

C. RESISTANCE D'ISOLEMENT

1. Par circuit : inférieure à 500 kOhm.

D. INTERRUPTEURS DIFFERENTIELS (I.D.)

1. Absence de différentiels.
2. Le courant nominal de l'I.D. général est inférieur à 40A.
3. Le courant nominal de l'I.D. est insuffisant.
4. Les plaquettes de plombage de l'I.D. général manquent.
5. Absence d'un I.D. pour salle de bains, machine à laver...
6. Teste ΔI_n : P.O.K.
7. Teste 2,5. ΔI_n : P.O.K.

E. TABLEAU (X) DE DISTRIBUTION ET CIRCUITS

1. Les circuits ne sont pas ou incorrectement marqués.
2. Le tableau n'est pas accessible ou n'est pas à une hauteur de +/- 1,5 m.
3. Contact direct est possible.
4. Absence d'éléments de calibrage ou inadaptés en fonction des sections des canalisations.
5. Il y a des fusibles pontés.
6. Il n'y a pas au minimum 2 circuits d'éclairage.

F. CANALISATIONS

1. Les canalisations non utilisées ne sont pas éliminées.
2. Il n'y a pas de code de couleurs réglementaire utilisé.
3. Le conducteur bleu présent est utilisé comme conducteur de phase et une autre couleur est disponible.
4. Les conduct. ne sont pas protégés dans les traversées des murs.
5. Conduct. et tubes PVC ne sont pas protégés mécaniquement à une distance de 10 cm au-dessus du niveau de sol.
6. Les canalisations XVB et XFVB noyées dans le mur, ne suivent pas le parcours privilégié.
7. Conducteur d'installation non protégé ou pas réglementaire.

G. INTERRUPTEURS ET PRISES DE COURANT

1. Les prises de courant ne sont pas placées à une hauteur suffisante vis à vis du niveau de sol (25 cm dans des locaux humides et 15 cm dans des locaux secs).
2. Le conducteur de neutre est coupé au lieu du conduct. de phase.
3. Le matériel utilisé n'est pas conforme au degré de protection exigé.
4. Contact direct possible

H. APPAREILS

1. Les appareils utilisés ne sont pas pourvus d'un label de conformité d'un labo européen agréé.
2. Les appareils ne répondent pas au degré de protection exigé.
3. La classe d'isolation n'est pas en conformité avec l'emplacement de l'appareil.
4. Les appareils de chauffage électrique ne sont pas encore installés.
5. Contact direct possible

I. CONTRÔLE VISUEL

1. Remarques générales
2. Contact direct possible
3. Contact indirect possible

J. DOSSIER ELECTRIQUE

1. Le schéma unifilaire n'est pas présent.
2. Le schéma de position n'est pas présent.



N° 234-INSP.



ELECTRO-TEST

V.Z.W.
ASBL

Kerkstraat 33 - 1820 Melsbroek

Officieel erkend controleorganisme / organisme de contrôle agréé

Distributienetbeheerder :

Gestionnaire de réseau de distribution :

Nr teller :

N° comp :

Verslag van onderzoek:

Rapport de contrôle:

N°: 17 8246

EAN code :

Aard onderzoek : AREI	86	87/86	87/88	88	95	97	270	271	276	276bis	TT	TN	IT	Voorschr. netbeheerder Prescription du gest. de réseau de distr.
Genre de contrôle : RGIE	<input type="radio"/>	<input type="radio"/>	<input type="radio"/>	<input type="radio"/>	<input type="radio"/>	<input type="radio"/>	<input type="radio"/>	<input type="radio"/>	<input type="radio"/>	<input type="radio"/>	<input type="radio"/>	<input type="radio"/>	<input type="radio"/>	<input type="radio"/>

Plaats van het onderzoek :

Lieu du contrôle :

Eigenaar

Propriétaire :

Adres :

Adresse :

Installateur :

BTW / TVA :

Datum van het onderzoek :

Ik. / C.I. :

Date du contrôle :

Inspecteur :

Onderzoek / Contrôle : Woning / maison Appart.

Spanning : 230V	Meter / bord verbinding : 4x10mm ²	Max. beveiliging : 16A
Tension :	Liaison compteur-tableau :	Protection max. :

Aardelektrode : 100cm	Isolatie : 100 Mohm	Aantal verdeelborden : 1
Electrode de terre : Ohm	Isolément : Mohm	Nombre de tableaux :

Differentieelschakelaars Interrupteurs différentiels			Aantal eindstroombanen Nombre des circuits terminaux :	TestΔIn		1.ΔIn		AREI / RGIE		
In (A)	Δ In (mA)	type		OK	NOK	OK	NOK	270	271bis	278
16	30	A	<input type="radio"/>	<input type="radio"/>	<input type="radio"/>	<input type="radio"/>	<input type="radio"/>	<input type="radio"/>	<input type="radio"/>	<input type="radio"/>
16	30	A	<input type="radio"/>	<input type="radio"/>	<input type="radio"/>	<input type="radio"/>	<input type="radio"/>	<input type="radio"/>	<input type="radio"/>	<input type="radio"/>
16	30	A	<input type="radio"/>	<input type="radio"/>	<input type="radio"/>	<input type="radio"/>	<input type="radio"/>	<input type="radio"/>	<input type="radio"/>	<input type="radio"/>
16	30	A	<input type="radio"/>	<input type="radio"/>	<input type="radio"/>	<input type="radio"/>	<input type="radio"/>	<input type="radio"/>	<input type="radio"/>	<input type="radio"/>

Visueel nazicht : algemeen : OK <input type="radio"/> NOK <input type="radio"/>	Indirecte aanraking : OK <input type="radio"/> NOK <input type="radio"/>
Contrôle visuel : générale : <input type="radio"/> <input type="radio"/>	Contact indirect : <input type="radio"/> <input type="radio"/>

Aansluitingen : OK <input type="radio"/> NOK <input type="radio"/>	Potentiaalvereffeningen : OK <input type="radio"/> NOK <input type="radio"/>
Raccordements :	Liaisons equipotentielles :

Inbreuken / Infractions : (zie keerzijde / voir verso)

Opmerkingen / Remarques :

VISUM :

Datum/date :

Besluit / Conclusion

De installatie is — niet — conform met het AREI en mag — niet — tijdelijk — in dienst gesteld worden — in dienst blijven.
L'installation est — n'est pas — conforme au RGIE et peut — ne peut pas — temporairement — être mise en service — rester en service.
De algemene differentieelschakelaar is verzegeld met een loodje met het teken E.T.
L'interrupteur différentiel général est scellé par plomb portant l'insigne E.T.
Het ééndraadschema en opstellingsschema werden voor gezien getekend en stemmen overeen met de installatie.
Le schéma unifilaire et le schéma de position sont visés et sont conformes avec l'installation.

- Overeenkomstig artikel 274 van het AREI, moeten zonder vertraging de werken worden uitgevoerd die nodig zijn om de vastgestelde inbreuken te doen verdwijnen, en moeten alle gepaste maatregelen worden getroffen opdat bij het indienst blijven van de installatie de inbreuken geen gevaar zouden vormen voor de personen of goederen. Herkeuring uiterlijk 1 jaar na keuringsdatum.
- Conformément à l'art. 274 du RGIE, les travaux nécessaires pour faire disparaître les infractions constatées au moment de la visite doivent être exécutés sans retard et toutes mesures adéquates doivent être prises pour qu'en cas de maintien en service des installations les infractions ne constituent pas un danger pour les personnes et les biens. Nouveau contrôle au plus tard un an après date de contrôle.

- o Het controlebezoek door ET voorzien door art. 271 van het AREI moet plaats hebben uiterlijk op :
- o La visite de contrôle prévue par l'art. 271 du RGIE doit avoir lieu au plus tard le :
- o Het controlebezoek voorzien door art. 276bis van het A.R.E.I. moet plaats hebben uiterlijk 18 maanden na de datum van de verkoopakte.
- o La visite de contrôle prévue par l'art. 276bis du R.G.I.E. doit avoir lieu au plus tard 18 mois après la date de l'acte de vente.

voor de directeur, de inspecteur / pour le directeur, l'inspecteur:

Niet conform		Conform		N° vorig rapport
276bis AK	274 AK	276bis HK	274 HK	
<input type="radio"/>	<input type="radio"/>	<input type="radio"/>	<input type="radio"/> /
18 m				
<input type="radio"/>	<input type="radio"/>	<input type="radio"/>	<input type="radio"/> /
<input type="radio"/>	<input type="radio"/>	<input type="radio"/>	<input type="radio"/> /

NOTE : a) l'obligation de conserver le P.V. de visite de contrôle dans le dossier de l'installation électrique; b) l'obligation de renseigner dans le dossier toute modification intervenue dans l'installation électrique; c) l'obligation d'aviser immédiatement le S.P.F. ayant l'Énergie dans ses attributions, de tout accident survenu aux personnes et/ou d'objets, à la présence ou l'absence de l'installation électrique; d) l'obligation de vérifier la disparition des infractions au terme du délai de un an. Dans le cas où, lors de cette seconde visite, des infractions subsistent, l'organisme agréé se doit d'envoyer une copie du procès-verbal de visite de contrôle à la Direction générale de l'Énergie préposée à la haute surveillance des installations électriques domestiques.

Rapp. EIS/EI1.1.04

TEL. : (02) 751.98.39
FAX : (02) 751.52.09

info@electro-test.be
www.electro-test.be

Dexio 068-2117692-15
HBC : 734-1126000-33

IBAN: BE 79 7341 1260 0033
BIC: KREDBEBB

BE 0434.433.603
APA Brussel

Dif	300mA/3P	Dif	30mA/3P	A	20A/2P	B	20A/2P	C	20A/2P	D	20A/2P
Differentieel Kring:		Differentieel Kring: , A, B, C, D, E, F, G, H, I, J, K, L		Wasmachine	Droogkast	verlichting en Stopcontactern Eetruimte	stopcontacten en verlichting verdiep 1				
E	20A/2P	F	20A/2P	G	20A/2P	H	20A/2P	I	20A/2P	J	10A/2P
Stopcontacten Licht keuken	Zolder kamer licht en stopcontacten kamers en Badkamer Douche	Stopcontacten keuken	Stopcontacten Living en TV ruimte	licht en stopcontacten Kelder	Licht gelijkvloers Bel	Centrale verwarming Inkomhal					
L	25A/3P										
Kookformuis Keuken											

Eigenaar
Naam: Depauw R
Adres: Nijverheidsstraat, Nr. 91
1800, Vilvoorde
Tel. 023057519
Handteken: *[Signature]*

Keuring
Organisatie: 
Naam: *[Signature]*
Datum: *[Signature]*
Bijlagen: *[Signature]*
Handteken: *[Signature]*

Installateur
Naam: nazicht uitvoering Depauw G en R
Straat_nr: nijverheidsstraat, 91
Gem.: 1800, Vilvoorde
BTW: *[Signature]*
Handteken: *[Signature]*

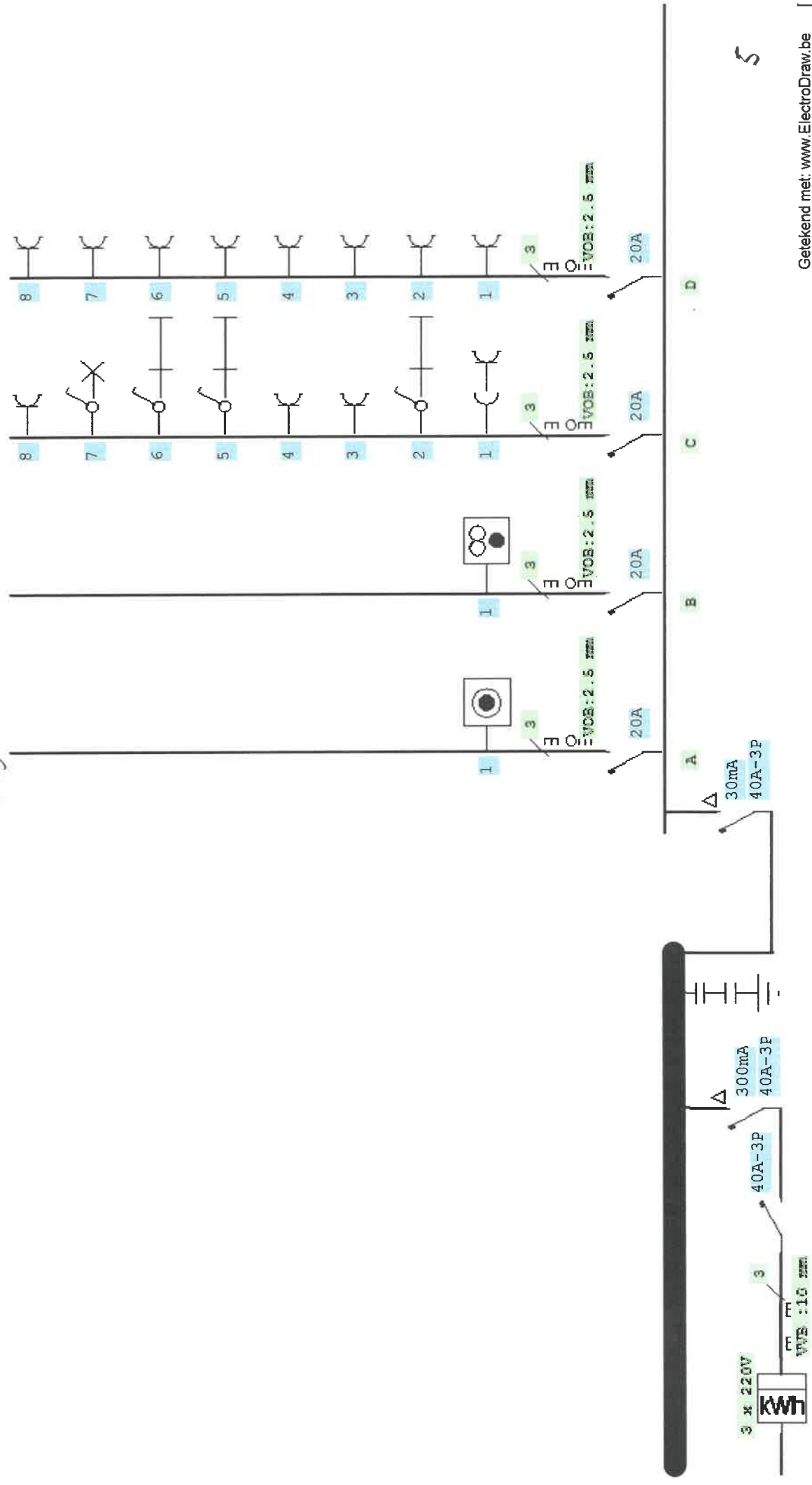

Eigenaar

Naam: Depauw R
Adres: Nijverheidsstraat, Nr: 91
1800, Vilvoorde
Tel: 023057519
Handteken: 

Keuring

Organisatie:
Naam:
Datum:
Bijlagen:
Handteken:

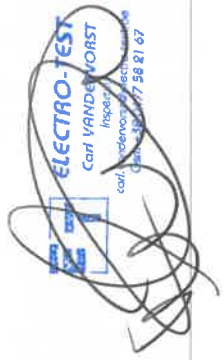

Installateur

Naam: nazicht uitvoering Depauw G en R
Straat_nr: nijverheidsstraat , 91
Gem.: 1800, Vilvoorde
BTW:
Handteken: 

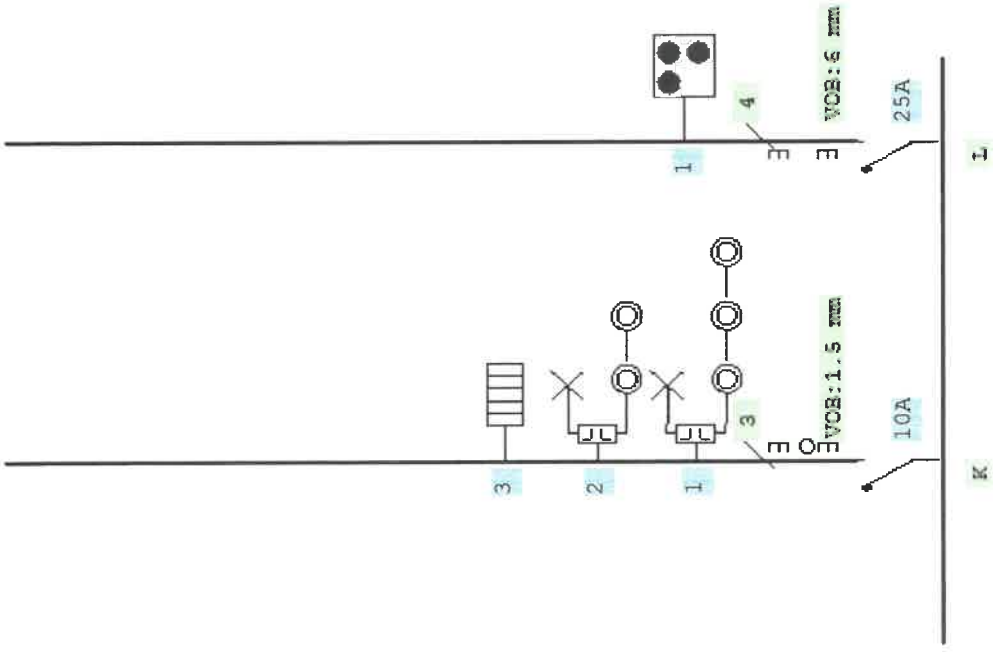

Eigenaar

Naam: Depauw R

Adres: Nijverheidsstraat, Nr. 34

1800, Vilvoorde

Tel. 023057519

Handteken: 

Keuring

Organisatie:  ELECTRO-TEST

Naam: Col Vandenberghe

Datum: Inspectie

Bijlagen: conf. i.s.m. de afnemer en de afzender

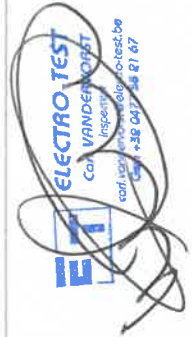
Handteken: 

Installateur

Naam: nazicht uitvoering Depauw G en R

Straat_nr: nijverheidsstraat 34g1

Gem.: 1800, Vilvoorde

BTW: 

Handteken: 

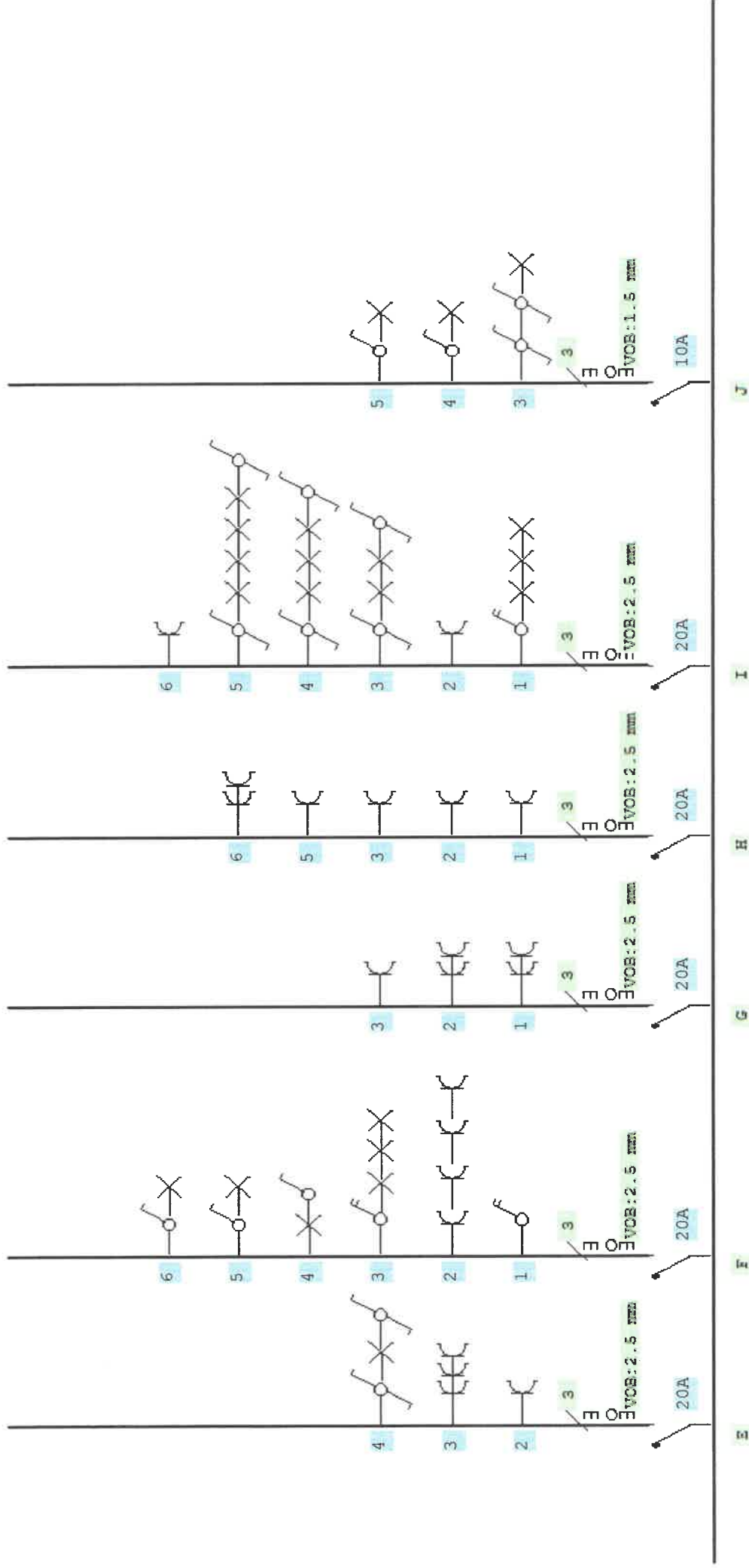

Eigenaar

Naam: Depauw R
Adres: Nijverheidsstraat 91, Nr: 1800, Vilvoorde
Tel: 023057519
Handteken: 

Keuring

Organisatie: 
Naam: Corf van den Worp
Datum:
Bijlagen: 
Handteken: 

Installateur:

Naam: nazicht uitvoering Depauw Gen R
Straat nr: nijverheidsstraat , 91
Gem.: 1800, Vilvoorde
BTW:
Handteken: 

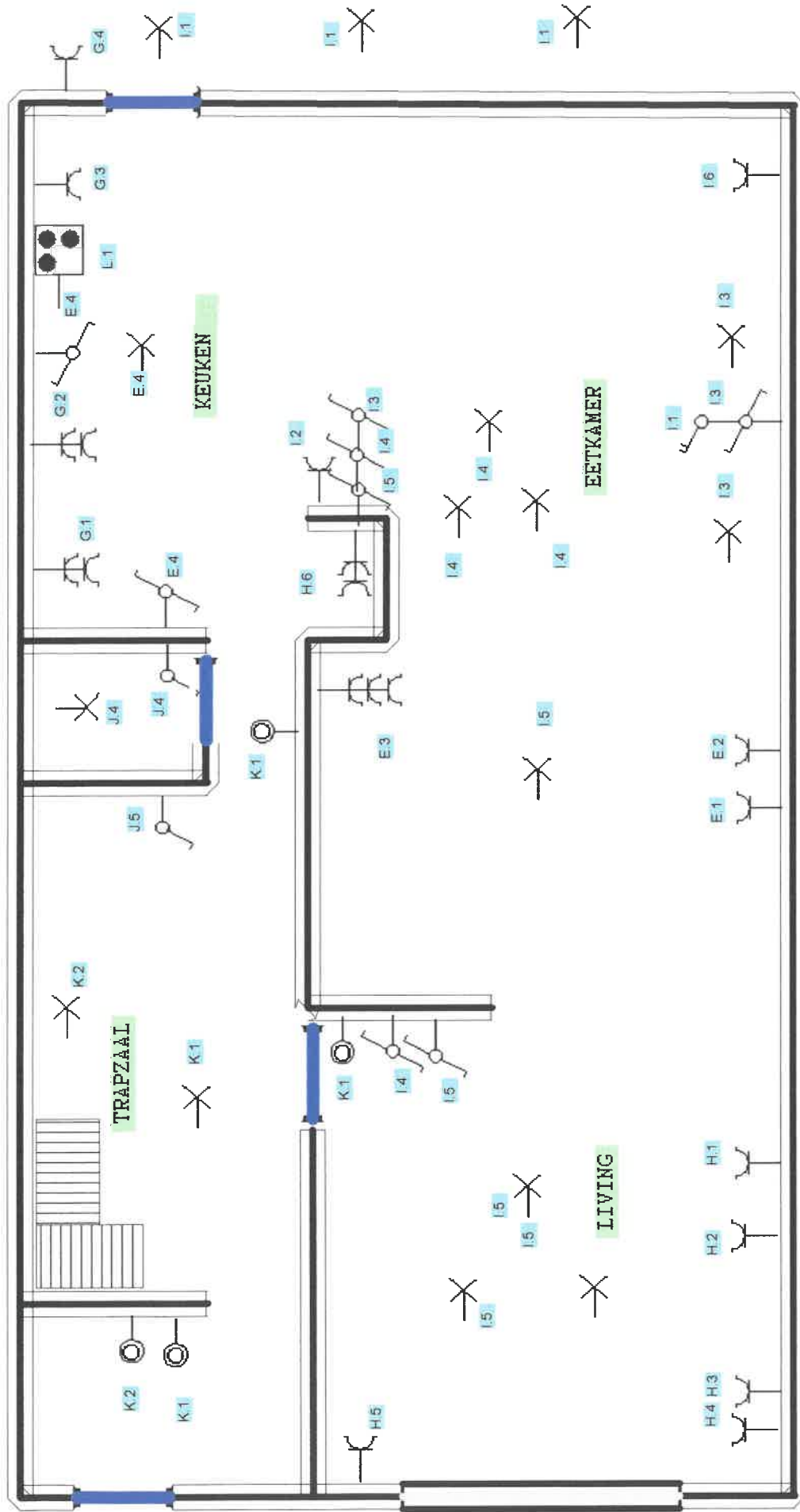

Gelijkvloer

Eigenaar

Naam: Depauw R
Adres: Nijverheidsstraat, Nr. 91
1800, Vilvoorde
Tel: 023057519
Handteken: 

Keuring

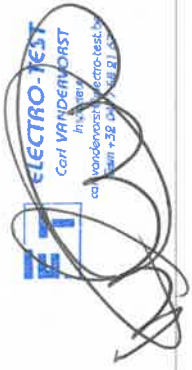
Organisatie: 
Naam: 
Datum:
Bijlagen:
Handteken:

Installateur:

Naam: nazicht uitvoering Depauw G en R
Straat_nr: nijverheidsstraat , 91
Gem.: 1800, Vilvoorde
BTW:
Handteken: 

VERDIEP 1

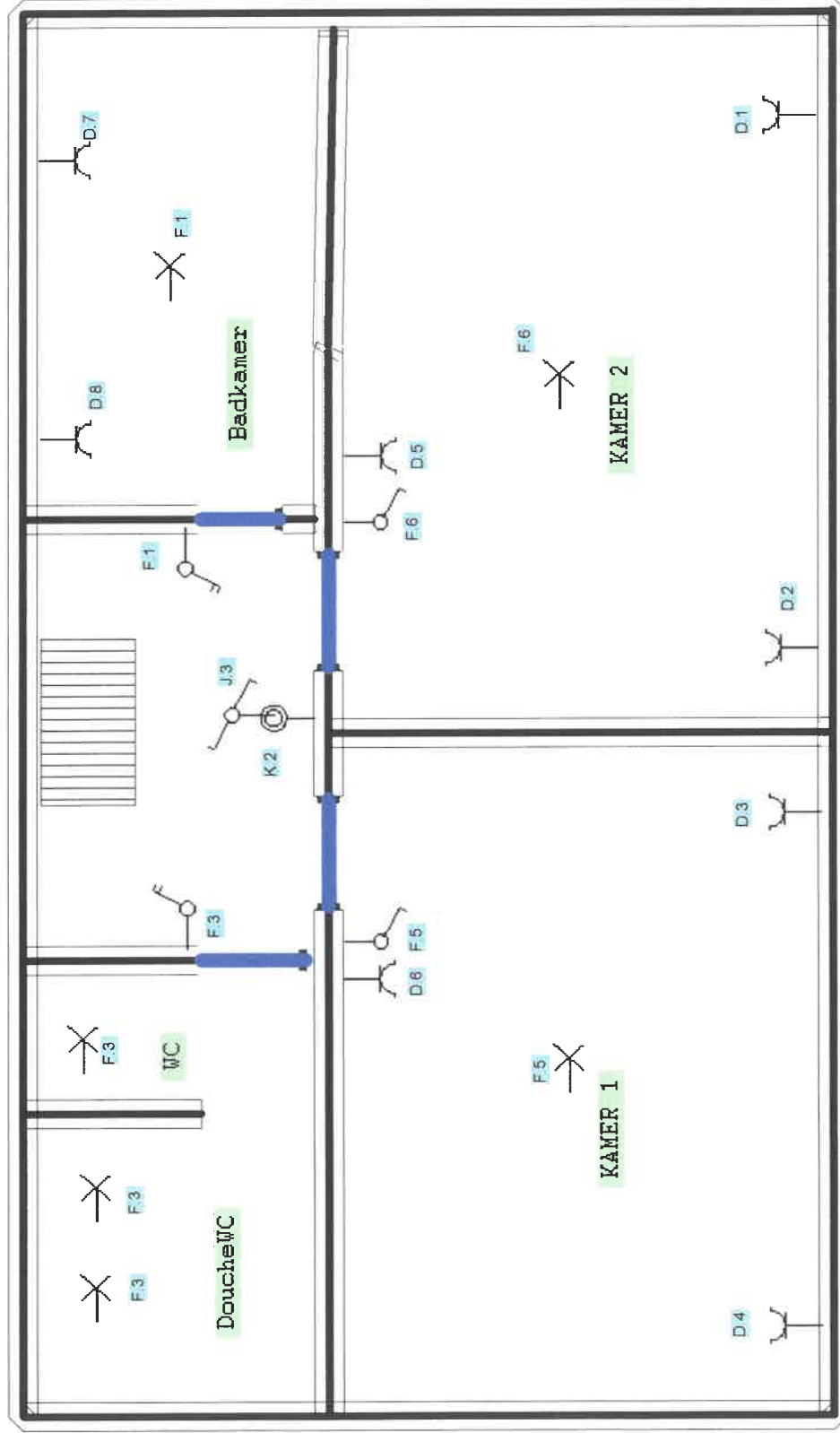

Eigenaar

Naam: Depauw R
 Adres: Nijverheidsstraat, Nr. 91
 1800, Vilvoorde
 Tel: 023057519
 Handteken: 

Keuring

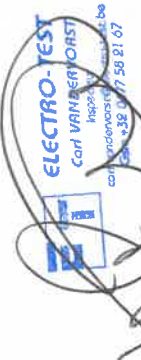
Organisatie: 
 Naam: Carl VAN BERTHOUST
 Datum: 
 Bijlagen: 
 Handteken: 

Installateur:

Naam: nazicht uitvoering Depauw G en R
 Straat_nr: nijverheidsstraat , 91
 Gem.: 1800, Vilvoorde
 BTW:
 Handteken: 

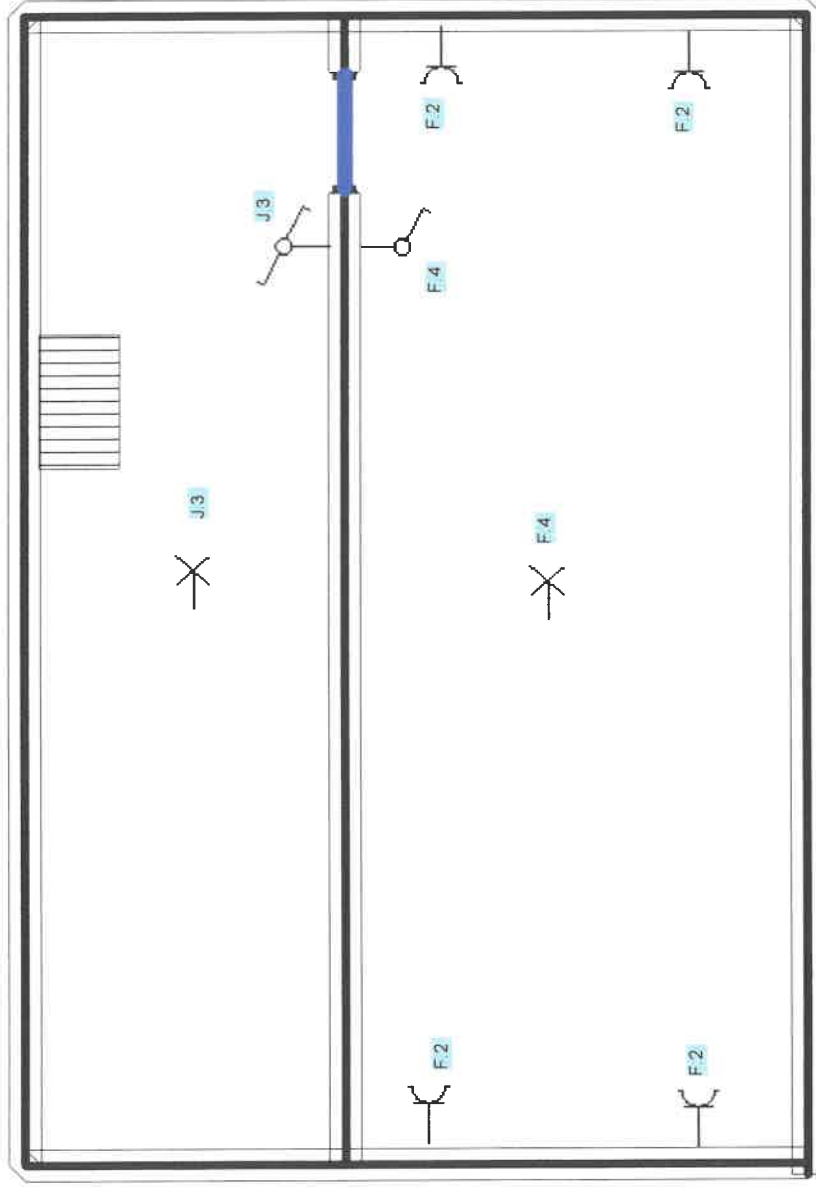
Zolderkamer

Eigenaar

Naam: Depauw R
Adres: Nijverheidsstraat, Nr: 9A
1800, Vilvoorde
Tel: 023057519
Handteken: 

Keuring

Organisatie:
Naam:
Datum:
Bijlagen:
Handteken:

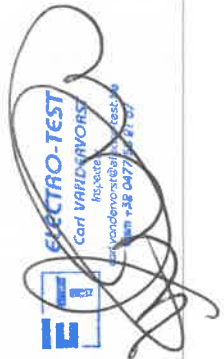

Installateur:

Naam: Depauw R
Straat_nr: Nijverheidsstraat, 9A
Gem.: 1800, Vilvoorde
BTW:
Handteken: 

Kelderverdieping

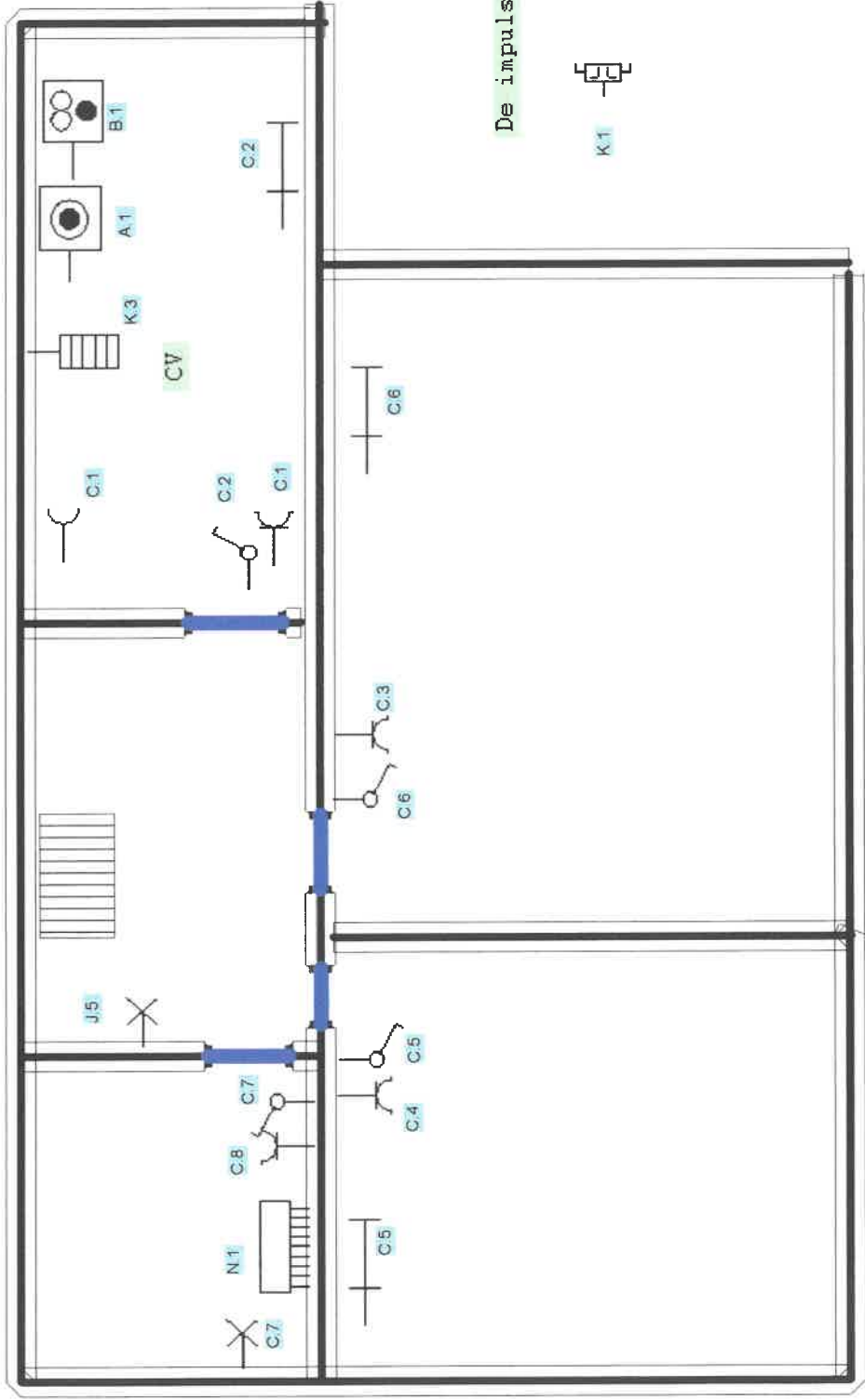

De impulsrelais Schakelkast



