



N° 294-I



ELECTRO-TEST V.Z.W. ASBL

Steenwagenstraat 48 - 1820 Melsbroek

Officieel erkend controleorganisme / organisme de contrôle agréé

Distributienetbeheerder : I. Verdek
Gestionnaire de réseau de distribution :

Nr teller : 33575528
N° comp :

Verslag van onderzoek

Rapport de contrôle

N° : 29 10582 /

| | | | | | | | | | | | | | |
|----------------------|------|----------------------------------|-----------------------|-----------------------|-----------------------|-----------------------|----------------------------------|-----------------------|-----------------------|----------------------------------|-----------------------|-----------------------|---|
| Aard onderzoek : | AREI | 86 | 87 | 88 | 95 | 97 | 270 | 271 | 276 | TT | TN | IT | Voorsch. netbeheerder Prescription du gest. de réseau de distr. |
| Nature du contrôle : | RGIE | <input checked="" type="radio"/> | <input type="radio"/> | <input type="radio"/> | <input type="radio"/> | <input type="radio"/> | <input checked="" type="radio"/> | <input type="radio"/> | <input type="radio"/> | <input checked="" type="radio"/> | <input type="radio"/> | <input type="radio"/> | <input type="radio"/> |

| | | | | |
|-----------------------------|---|---|------------------------------|-----------------------------------|
| Tijdelijk : Temporaire : | Kermisinstallatie : Install. Foraine : | Indienststelling : Mise en service : | Uitbreiding : Extension : | Vernieuwing : Renouvellement : |
| <input type="radio"/> | <input type="radio"/> | <input checked="" type="radio"/> | <input type="radio"/> | <input type="radio"/> |

Plaats van het onderzoek : Bruxelvesteambweg 155 1785 Mercktem
Lieu du contrôle :

Eigenaar Dalle J. - Heremans Adres : Idem
Propriétaire : Adresse :

Installateur : Verbeke Electro BTW / TVA : 710.392.769

Datum van het onderzoek : 23/06/05 Ik. / C.I. : De Smedt Kurt

Date du contrôle : Inspecteur :
Onderzoek / Contrôle : Woning / maison Apart. 2^e Verdiep

| | | |
|-----------------------|---|--|
| Spanning : Tension | Meter / bord verbinding : Liaison compteur-tableau | Max. beveiliging : Prot. maximale : |
| <u>2x230V</u> | <u>E x V B</u> <u>4x10 2</u> | <u>SLM Max D40A</u> |

| | | |
|-----------------------------------|----------------------------|---------------------------------|
| Aardelektrode : <u>LuS</u> | Isolatie : <u>120</u> Mohm | Aantal verdeelborden : <u>1</u> |
| Electrode de terre : <u>4</u> Ohm | Isolement : | Nombre de tableaux : |

| Differentieelschakelaars Interrupteurs différentiels | | Beschermde kringen - Circuits protégés : <u>14</u> | AREI / RGIE | |
|---|----------------|--|----------------------------------|-----------------------|
| In (A) | Δ In (mA) | | 270 | 276 |
| <u>D40A</u> | <u>30mA II</u> | <u>Hoofddip → Alle kringen</u> | <input checked="" type="radio"/> | <input type="radio"/> |
| <u>D40A</u> | <u>30mA II</u> | <u>Bijkom. dip → M a P</u> | <input checked="" type="radio"/> | <input type="radio"/> |
| | | | <input type="radio"/> | <input type="radio"/> |
| | | | <input type="radio"/> | <input type="radio"/> |
| | | | <input type="radio"/> | <input type="radio"/> |
| | | | <input type="radio"/> | <input type="radio"/> |
| | | | <input type="radio"/> | <input type="radio"/> |
| | | | <input type="radio"/> | <input type="radio"/> |

Opmerkingen / Remarques : (zie keerzijde / voir verso)

geen

VISUM :

ET **ELECTRO-TEST**
Kurt DE SMEDT
G.s.m. : 047366 23 14
Datum/date :

Besluit / Conclusion

De installatie is ~~niet~~ conform met het AREI en mag ~~niet~~ tijdelijk in dienst gesteld worden ~~in dienst blijven~~.
L'installation est ~~ricet pas~~ conforme au RGIE et peut ~~ne peut pas~~ temporairement être mise en service ~~rester en service~~.
De algemene differentieelschakelaar is verzegeld met een loodje met het teken E.T.
Het ééndraadschema en opstellingsschema werden voor gezien getekend.
L'interrupteur différentiel général est scellé par plomb portant l'insigne E.T.
Le schéma unifilaire et le schéma de position sont visés.

Overeenkomstig artikel 274 van het AREI, moeten zonder vertraging de werken worden uitgevoerd die nodig zijn om de vastgestelde inbreuken te doen verdwijnen, en moeten alle gepaste maatregelen worden getroffen opdat bij het indienst blijven van de installatie de inbreuken geen gevaar zouden vormen voor de personen of goederen.

Conformément à l'art. 274 du RGIE, les travaux nécessaires pour faire disparaître les infractions constatées au moment de la visite doivent être exécutés sans retard et toutes mesures adéquates doivent être prises pour qu'en cas de maintien en service des installations les infractions ne constituent pas un danger pour les personnes et les biens.

Het controlebezoek voorzien door art. 271 van het AREI moet plaats hebben uiterlijk op : 23/06/2005
La visite de contrôle prévue par l'art. 271 du RGIE doit avoir lieu au plus tard le :

voor de technisch directeur, de inspecteur : geen pour l'inspecteur technique, le contrôleur :

NOTA ONDERNEMINGEN: Krachten art. 14 van het hoofdstuk II van de Codex m... it document ter kennis worden gebracht van het Comité voor Preventie en Besch... g van het Werk...
NOTA HUURDEERS, EIGENAARS: Krachten het AREI b... u oewaren in het dossier v/d elektrische installatie : 2) elke wijziging aan de elektr. installatie te melden in het dossier;
3) onmiddellijk de minister van Economische Zaken, direkte elektr. energie in te lichten over elk ongeval of onrechtmatige te wijten aan de aanwezigheid van elektriciteit.

NOTE AUX ENTREPRENEURS: Conformément à l'art. 14 du Code de document doit être porté à la connaissance du Comité pour la Prévention et la Protection au Travail...
NOTE AUX LOCATAIRES ET PROPRIÉTAIRES: Conformément au RGIE vous êtes tenu: 1) de conserver ce procès-verbal dans le dossier de l'installation électrique; 2) de noter dans le dossier la modification apportée à l'installation électrique;
3) de porter à la connaissance du Ministère des Affaires Économiques, direction "Énergie électrique" tout accident survenu aux personnes, à imputer directement à la présence d'électricité.

Dalle J. - Heremans L.
 appartement 2de verdiep
 Brusselsesteenweg nr.155
 1785 Merchtem

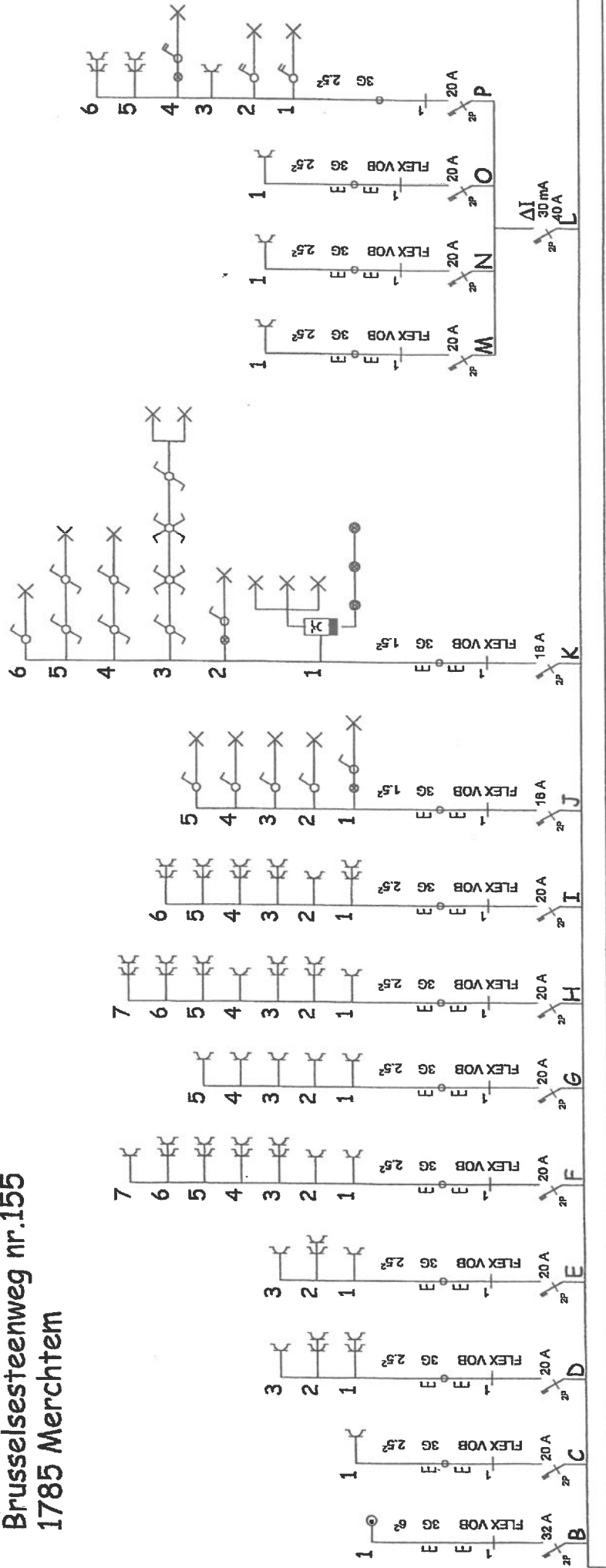

Eg. Heremans

B-P
 ΔI
 300 mA
 40 A

23/06/05



ELECTRO-TEST
 Kurt DE SMEDT
 G.s.m. : 067306 83 14

Verbeelen

VERBELEN ELECTRO
 WAARBEEK 13 1730 ASSE
 TEL/FAX 02 452 63 56
 075 95 26 11

Dalle J. - Heremans L.
 appartement 2de verdiep
 Brusselsesteenweg nr.155
 1785 Merchtem

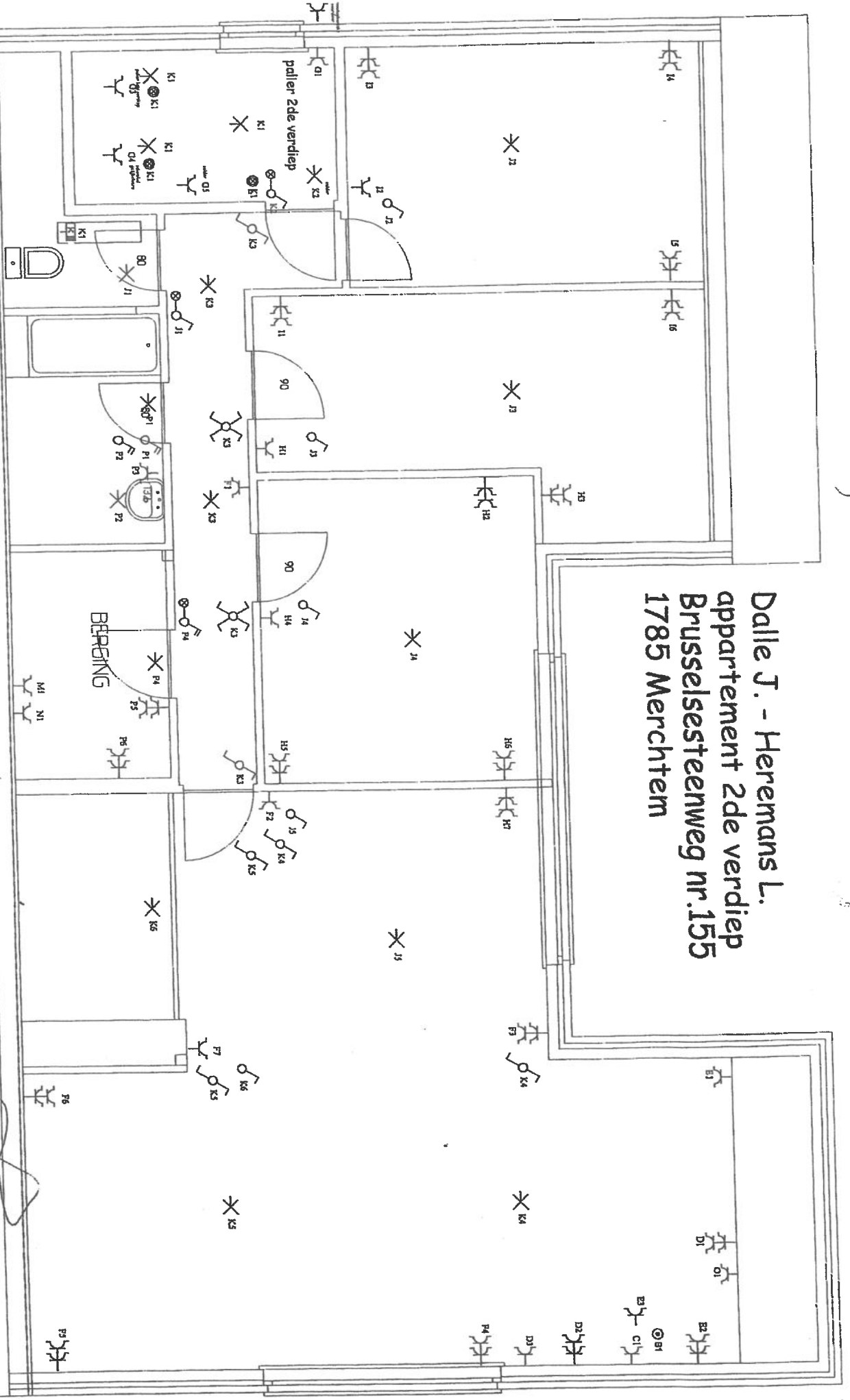

Verbeelen
VERBELEN ELECTRO
 WAARBEEK 13 1730 ASSE
 TELL/FAX 02 452 63 56
 075 95 26 11



ELECTRO-TEST
 Huis DE SNEOT
 Gsm.: 047366 23 14.

23/06/05