

Atlas Controle
Chaussée De La Hulpe 181 box 1
1170 Brussels

RAPPORT DE CONTROLE D'INSTALLATION ÉLECTRIQUE DOMESTIQUE

Numéro de rapport:

30.960

Date du contrôle:

04/10/2023

Lieu du contrôle:

Rue doyenne 8 1180 Uccle Belgique

Testeur d'installation:

Agent-visiteur:

Youssef Mamoun

Type de contrôle:

Avant mise en service (Livre 1 6.4)

TI-006/5128060

Date d'émission:

V1 22/11/2023 21:13:49

Prochaine visite avant le:

04/10/2048

Donneur d'ordre

Nom

Adresse

Email

Base(s) règlementaire(s)



663 - INSP

RGIE. Règlement général des installations électriques

Données générales

Adresse de l'installation

Rue doyenne 8 1180 Uccle Belgique

Type de locaux

Appartement Rez-de-chaussée et 1 étage Duplex

Propriétaire, gestionnaire ou exploitant

Adresse du propriétaire

Rue doyenne 8 1180 Uccle Belgique

Installateur

Données du raccordement

GRD

Sibelga

Numéro de compteur

63124215

Code EAN

Liaison compteur-tableau

XVB 2X10

Tension de service

2 x 230 V

Protection générale

40 A 2P

Atlas Contrôle

Chaussée De La Hulpe 181 box 1

1170 Brussels

Contrôles

Schémas/plans OK	Liaisons équipotentielles OK	Fondations avant 81	Installation électrique après 81
---------------------	---------------------------------	------------------------	-------------------------------------

Description de l'installation Voir schéma

Nombre de tableaux	1
Différentiel de tête	300mA - 40A - type A
Test BP du DDR	OK
ΔI_n	OK
Contrôle de l'état	OK
Matériel fixe	OK
Protection contre les contacts directs	OK
Protection contre les contacts indirects	OK
Protection contre les surintensités	OK
Prise de terre	Piquet
Résistance de terre (Ω)	19
Isolement ($M\Omega$)	>5

New Text Block

Conclusions

CONCLUSION : CONFORME

Le contrôle réalisé par Atlas Contrôle a porté sur les parties visibles de l'installation normalement accessibles. L'installation électrique est conforme aux prescriptions du Livre 1 du RGIE (Arrêté royal du 8/09/2019 : C-2020/30795 + C- 2020/30794) concernant les installations électriques à basse et à très basse tension. Atlas Contrôle certifie que l'agent-visiteur a scellé le dispositif de protection à courant différentiel résiduel placé à l'origine de l'installation électrique et qu'il a visé le ou les schémas unifilaires et le ou les plans de position. La prochaine visite de contrôle est à effectuer au plus tard dans les 25 années suivant le contrôle.

Signature de l'agent-visiteur

/'
"

New Text Block

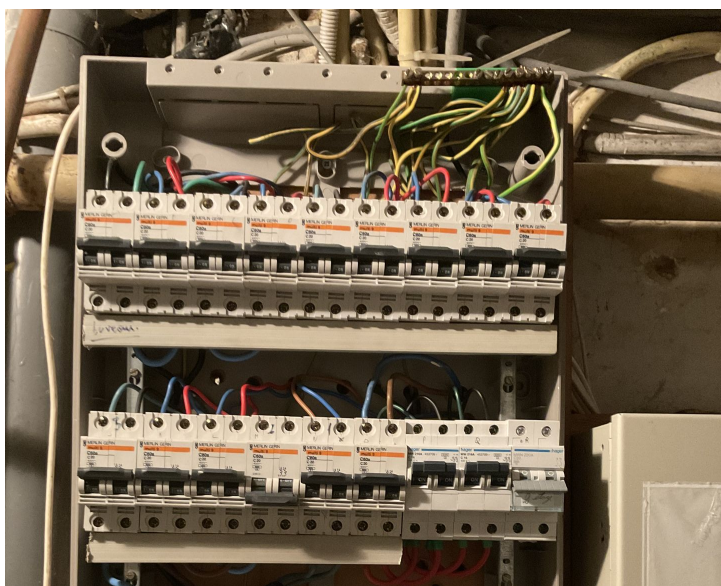

Atlas Controle

Chaussée De La Hulpe 181 box 1

1170 Brussels

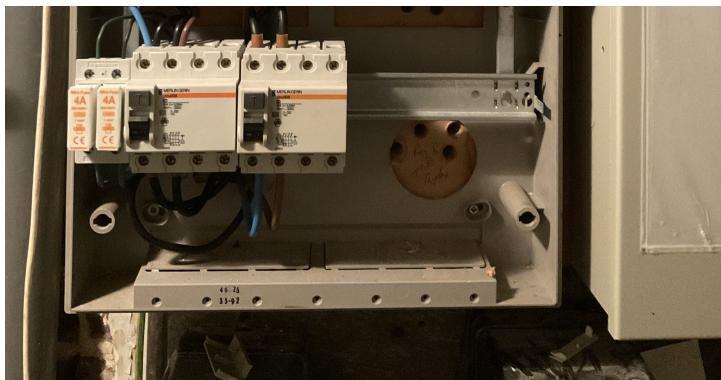

Tableau 1

Libellé	Photo
---------	-------