



Erkend controle organisme door FOD Economie
KEURteam vzw
Meulestraat 31
8730 Beernem
Ondnr BE 0831.542.002

TEL: 050 68 55 55
info@KEURteam.be
www.KEURteam.be

RAPPORT VAN HET GELIJKVORMIGHEIDSONDERZOEK EN/OF CONTROLEBEZOEK VAN EEN ELEKTRISCHE INSTALLATIE

Rapportnr: 20140129-010-002 Datum onderzoek: 29/01/2014 Agent: De Grave G. HK: 29/01/2039 CFM: 1/1

ALGEMENE GEGEVENS

Volgens TP01b

Plaats van onderzoek:

Opdrachtgever:

Bedrijf:

Eigenaar:

Type lokalen:

Woning

Doel onderzoek:

270 - Gelijkvormigheid/indienststelling

GEGEVENS VAN DE ELEKTRISCHE INSTALLATIE

METINGEN EN BEPROEVINGEN

FAN-code/Zegel: 0000087
Nominale spanning: 1 x 230V
Hoofdbeveiliging: NB
Voedingsleiding: 4 x 10 mm² XVB

Elektrode type: Pen/Baren
Aantal borden: 1
Aantal stroombanen: 10
Waarde ADS: 300mA 40A

Continuïteitsmeting: ok
ADS testknop: _____
ADS foutlus: _____
Bescherming RA OA: ok
R isolatie: OK, > 0,5 MΩ
R aarde: 28,79 ohm
Schema's: ok
Staat vast
elektrisch materieel: ok



TOELICHTING

De elektrische installatie is geschikt voor een aansluiting van 1x230V tot en met 40A.

INBREUKEN (I) / OPMERKINGEN (O)

AREI art. nr

1 Geen

BESLUIT

De elektrische installatie voldoet aan de voorschriften van het AREI.

De ADS werd verzegeld en het ééndraads- en situatieschema zijn voor gezien getekend.

De installatie dient opnieuw te worden gecontroleerd uiterlijk op **29/01/2039** of vóór ingebruikname van elke belangrijke wijziging of uitbreiding.

Tijdens het onderzoek zijn enkel de verdeelborden en de zichtbare delen van de installatie gecontroleerd. Schakelaars, contactdozen, plinten / goten etc.. zijn niet losgemaakt.

RAADGEVINGEN

Het proces-verbaal van het onderzoek moet worden bewaard in het dossier van de elektrische installatie. Elke wijziging aan de elektrische installatie moet in het dossier vermeld worden. Bij elk ongeluk aan personen overkomen en rechtstreeks of onrechtstreeks te wijten aan de aanwezigheid van elektriciteit, is men verplicht de Minister van Economische Zaken, Directie Elektrische Energie in te lichten.

Inspecteur:

De Grave G.

RAPPORT VAN HET GELIJKVORMIGHEIDSONDERZOEK EN/OF CONTROLEBEZOEK VAN EEN ELEKTRISCHE INSTALLATIE

Rapportnr: 20140129-010-002 Datum onderzoek: 29/01/2014 Agent: De Grave G. HK: 29/01/2039 CFM: 1/1

ALGEMENE GEGEVENS

Volgens TP01b

Plaats van onderzoek: Zuidstraat 5 ,8691 Beveren-aan-den-Ijzer
Opdrachtgever: ATC Belgium , Rozebeeksestraat 87 , 8860 Lendelede
Bedrijf: ATC Belgium Ond nr / IDnr: BE0873678010
Eigenaar: _____
Type lokalen: Woning
Doel onderzoek: 270 - Gelijkvormigheid/indienststelling

GEGEVENS VAN DE ELEKTRISCHE INSTALLATIE

METINGEN EN BEPROEVINGEN

EAN-code/Zegel:	<u>0000087</u>	Continuïteitsmeting:	<u>ok</u>
Nominale spanning:	<u>1 x 230V</u>	ADS testknop:	_____
Hoofdbeveiliging:	<u>NB</u>	ADS foutlus:	_____
Voedingsleiding:	<u>4 x 10 mm2 XVB</u>	Bescherming RA OA:	<u>ok</u>
		R isolatie:	<u>OK, > 0,5 MΩ</u>
Elektrode type:	<u>Pen/Baren</u>	R aarde:	<u>28,79 ohm</u>
Aantal borden:	<u>1</u>	Schema's:	<u>ok</u>
Aantal stroombanen:	<u>10</u>	Staat vast	_____
Waarde ADS:	<u>300mA 40A</u>	elektrisch materieel:	<u>ok</u>



TOELICHTING

De elektrische installatie is geschikt voor een aansluiting van 1x230V tot en met 40A.

INBREUKEN (I) / OPMERKINGEN (O)

AREI art. nr

1 Geen

BESLUIT

De elektrische installatie voldoet aan de voorschriften van het AREI.

De ADS werd verzegeld en het ééndraads- en situatieschema zijn voor gezien getekend.

De installatie dient opnieuw te worden gecontroleerd uiterlijk op **29/01/2039** of vóór ingebruikname van elke belangrijke wijziging of uitbreiding.

Tijdens het onderzoek zijn enkel de verdeelborden en de zichtbare delen van de installatie gecontroleerd. Schakelaars, contactdozen, plinten / goten etc.. zijn niet losgemaakt.

RAADGEVINGEN

Het proces-verbaal van het onderzoek moet worden bewaard in het dossier van de elektrische installatie. Elke wijziging aan de elektrische installatie moet in het dossier vermeld worden. Bij elk ongeluk aan personen overkomen en rechtstreeks of onrechtstreeks te wijten aan de aanwezigheid van elektriciteit, is men verplicht de Minister van Economische Zaken, Directie Elektrische Energie in te lichten.

Inspecteur:

De Grave G.

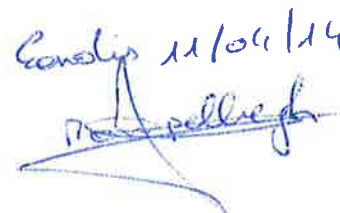

Consolid 11/01/14

verlichting
beneden

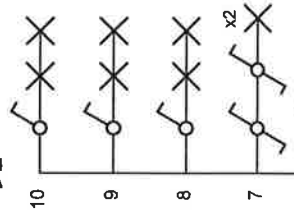

verlichting
boven

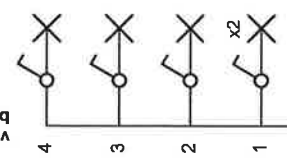

stopcontacten
boven

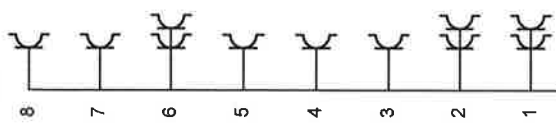

stopcontacten
salon, eetplaats

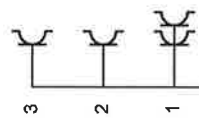

stopcontacten
bedkamer

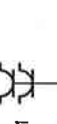

reserve

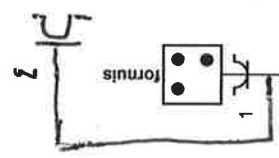

stopcontacten
keuken

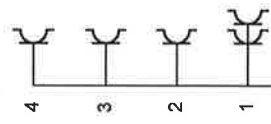

centrale
verwarming



wasmachine

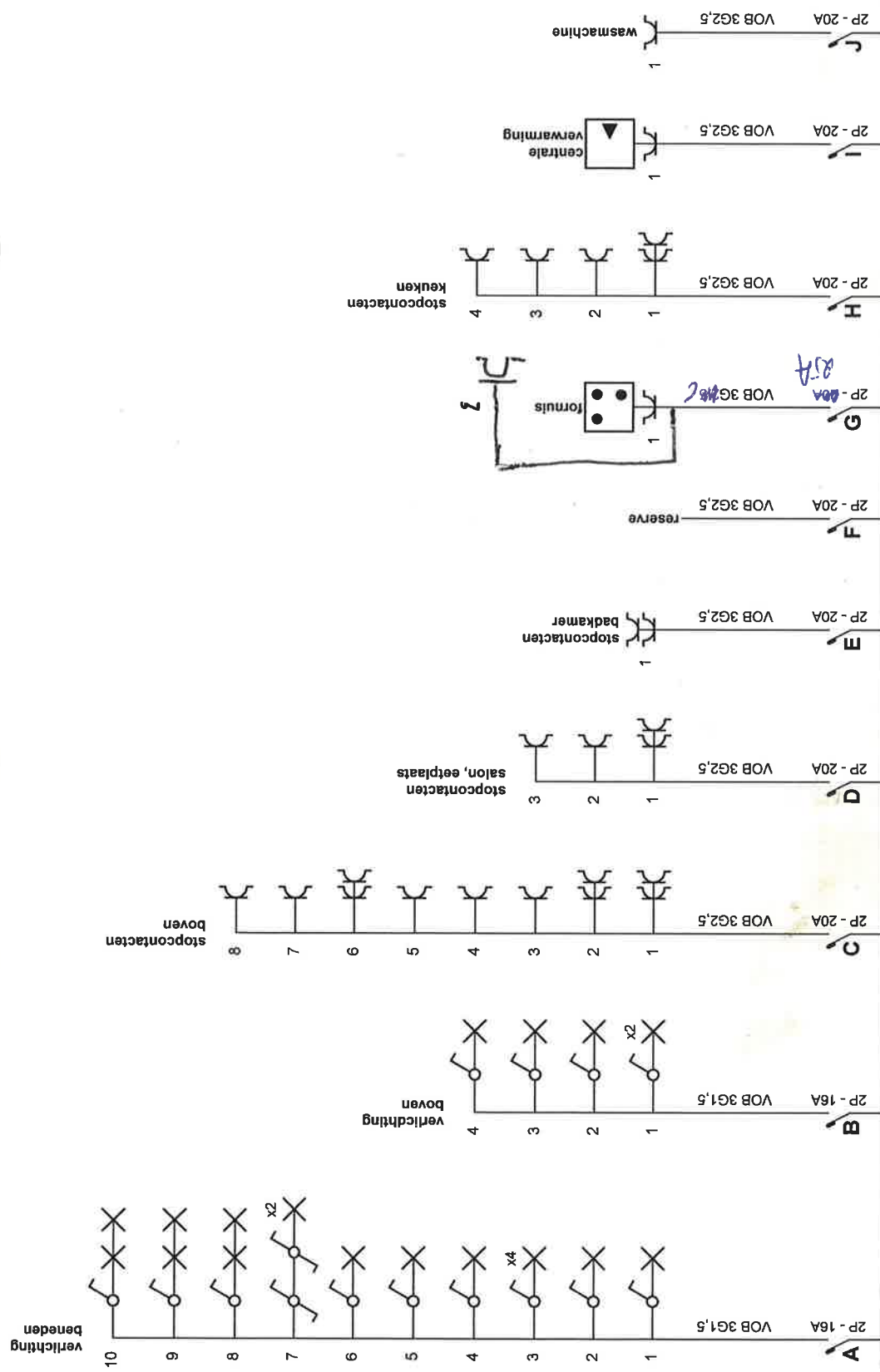
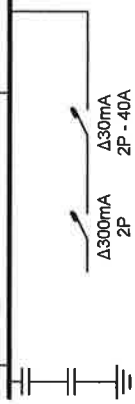

Plaats van de elektrische installatie

zuidstraat 6
beveren aan de ijzer

p. 1/4
Eendraadschema

2 x 230V ~ 50Hz

Installateur
Elektro De Waele
Lindendreef 68
8900 Ieper
GSM: 0474 75 27 02
e-mail: dewaelepedro@gmail.com
BTW BE 0502.616.188

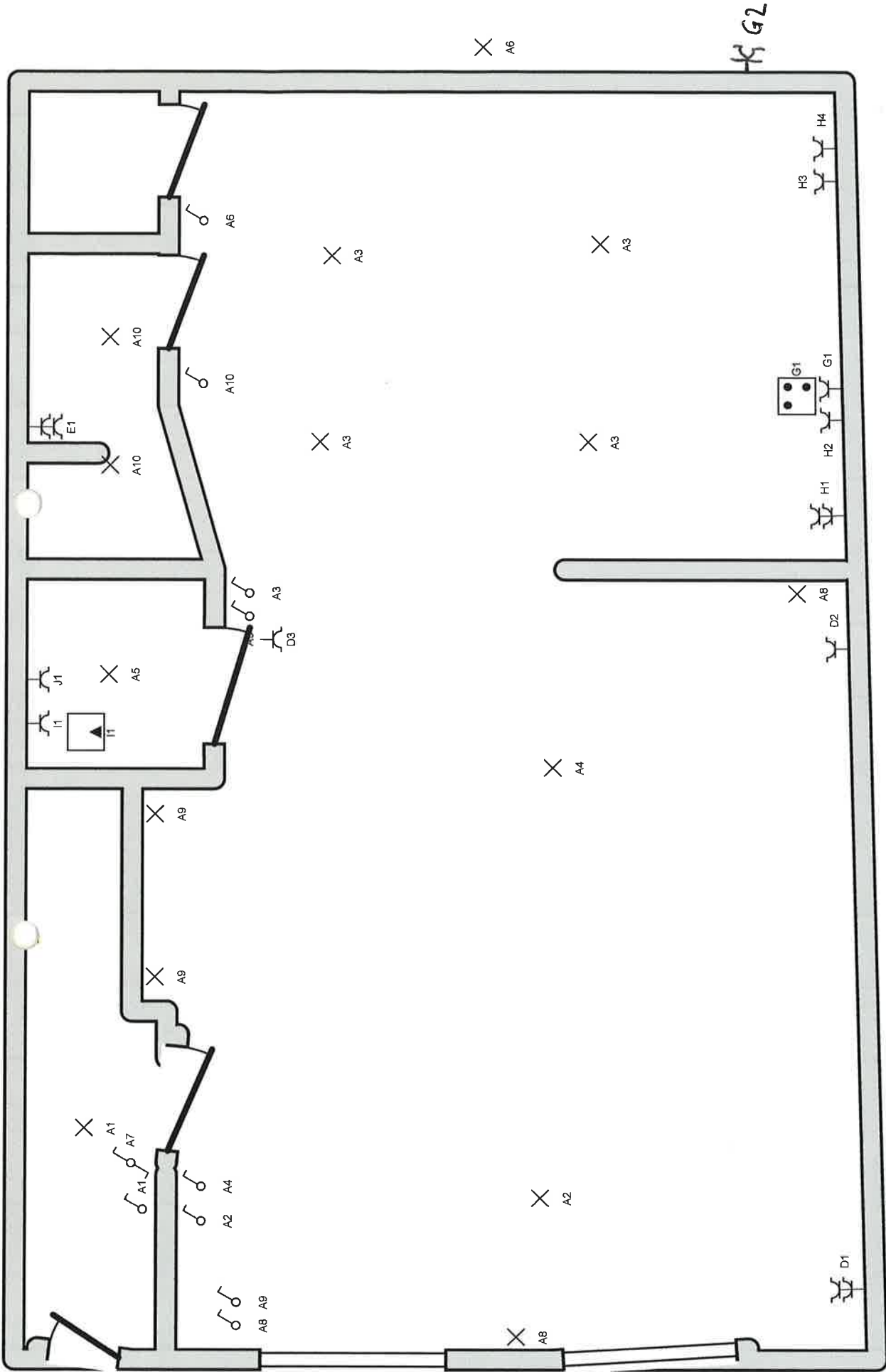

Plaats van de elektrische installatie

zuidstraat 6
beveren aan de ijzer

**p. 2/4
Situatieschema**

2 x 230V ~ 50Hz

Installateur
Elektro De Waele
Lindendreef 68
8900 Ieper
GSM: 0474 75 27 02
e-mail: dewaelepedro@gmail.com
BTW BE 0502.616.188

KEUR team
GEOFFREY DE GRAVE
KEURteam vzw
Info@KEURteam.be
www.KEURteam.be
23/1/2014

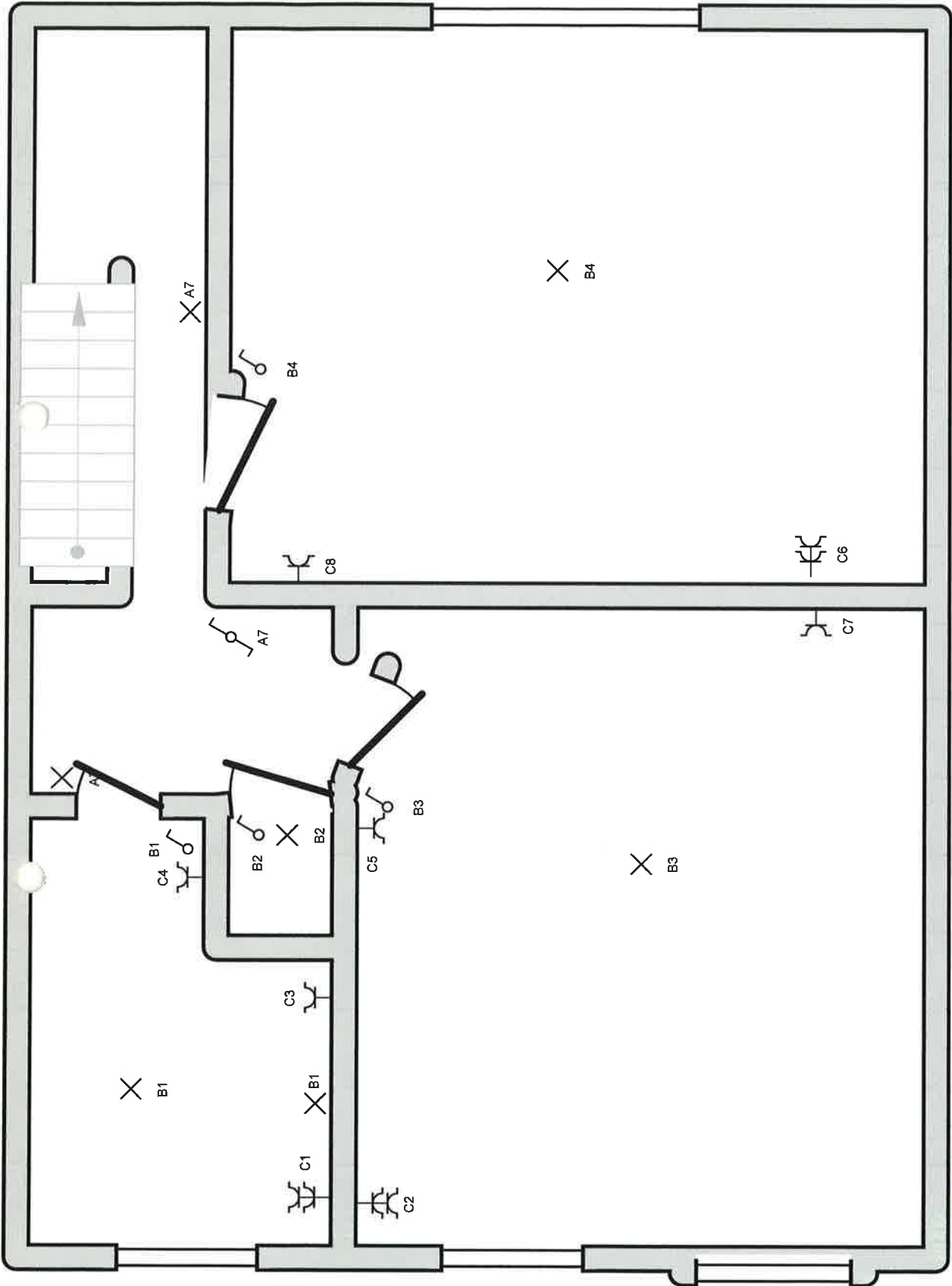

Plaats van de elektrische installatie

zuidstraat 6
beveren aan de ijzer

p. 3/4
Situatieschema

2 x 230V ~ 50Hz

Installateur
Elektro De Waele
Lindendreef 68
8900 Ieper
GSM: 0474 75 27 02
e-mail: dewaelepedro@gmail.com
BTW BE 0502.616.188



 KEUR GEOFFREY DE GRAVE

 info@keurteam.nl

 www.keurteam.nl

 23/11/2024

A: verlichting beneden

B: verlichting boven

C: stopcontacten boven

D: stopcontacten salon, eetplaats

E: stopcontacten badkamer

F: reserve

G: fornuis

H: stopcontacten keuken

I: centrale verwarming

J: wasmachine

29/1/2014



Plaats van de elektrische installatie

zuidstraat 6
beveren aan de ijzer

Installateur
Elektro De Waele
Lindendreef 68
8900 Ieper
GSM: 0474 75 27 02
e-mail: dewaelepedro@gmail.com
BTW BE 0502.616.188

p. 4/4
Lijst Kringen

2 x 230V ~ 50Hz