

# TECHNISCH BUREAU VERBRUGGHEN

VZW



Controleorganisme erkend door het ministerie

ZETEL ANTWERPEN  
 Van der Sweepstraat 3 bus 44  
 2000 Antwerpen  
 Tel. 03 216 28 90  
 Fax 03 238 86 65

ZETEL BRUSSEL  
 Clovislaan 15  
 1000 Brussel  
 Tel. 02 230 97 69  
 Fax 02 230 26 76

*faelbeke*  
*056/705105*

O. ref.: \_\_\_\_\_

U. ref.: \_\_\_\_\_

VERSLAG NR.: *92110927/03*

## PROCES-VERBAAL OVER HET ONDERZOEK VAN EEN ELEKTRISCHE LAAGSPANNINGSINSTALLATIE

ADRES INSTALLATIE:

*Valkestraat 5, 8630 Bulskamp*

EIGENAAR: \_\_\_\_\_

Adres: \_\_\_\_\_

OPDRACHTGEVER: *Electro De Westhoek*

Adres: *Stabbeplaats 14, 8630 Vonne*

INSTALLATEUR: \_\_\_\_\_

Adres: \_\_\_\_\_

BTW of IK: *0417.512.348*

EAN: \_\_\_\_\_

Ref.: \_\_\_\_\_ Teller nr. \_\_\_\_\_

Index: \_\_\_\_\_

Datum van het onderzoek: *27.09.2011* Aard van het onderzoek: gelijkvormigheidsonderzoek - ~~controlebezoek~~ volgens:

(AREI art. 270) (AREI art. 271) (AREI art. 276) (AREI art. 276bis) (ARAB art. 262) (K.B. 2.6.2008) (F.R. art. 231) (Voorschr. DNB)

Aard installatie: (Nieuwe) Uitbreiding - ~~Wijziging~~ - ~~Voorlopig~~ - ~~Verzwaren~~ - ~~verkoop-weeneenheid~~: Type der lokalen: *woning*

Begin werken: Fundering vóór na 1.10.81 - Elektrische installatie vóór na 1.10.81 - 1.1.83 AREI art.86

Aansluiting: Spanning 380V V Bescherming van de aansluiting max 60 A

Voedingskabel hoofdbord: 4 x 10 mm<sup>2</sup> Alg. schakelaar: type Y0A10, 3A

Type van de aardelektrode (lus) barren - ~~pennen~~ - ~~horizontale geleider~~ Schema: TT

Aantal borden: 1; Aantal eindstroombanen: 18; RA: 0,95 Ohm; RI tot 50 MOhm

Uitwendige invloedsfactoren: \_\_\_\_\_

BESCHRIJVING: \_\_\_\_\_

*De eendraads- en situatieschema.*

UITGEVOERDE CONTROLES: zie verso

FASTGESTELDE INBREUKEN EN/OF NOTA'S: *Ja*

*Ar - kanten en danitane, evenals de verlichting, toestellen, waren bij controle niet aanwezig.*

PROCES-VERBAAL VAN HET GELIJKVORMIGHEIDSONDERZOEK
gezien op
de aangestelde van de stroomverdelers naam:
handtekening:

PLICHTEN VAN DE EIGENAARS, BEHEERDERS OF HUURDERS: Zie keerzijde.

BESLUIT

1. De installatie is conform. De ingangsklemmen van de algemene ADS werden verzegeld en de ééndraads- en situatieschema's werden voor gezien getekend. De installatie dient opnieuw gecontroleerd uiterlijk op *27.09.2016* (art. 271 AREI) alsook vóór de ingebruikname van elke belangrijke wijziging of beduidende uitbreiding, uitgevoerd voor deze datum.

2. De installatie is niet conform.

3. De installatie mag in dienst blijven indien zonder vertraging wordt voldaan aan de vastgestelde inbreuken en de gepaste maatregelen getroffen worden zodat de installatie geen gevaar vormt voor personen of goederen. De installatie is niet conform. De installatie dient opnieuw gecontroleerd te worden door (hetzelfde) organisme uiterlijk op \_\_\_\_\_

DE AGENT-ONDERZOEKER nr. + naam + handtekening

De directeur,



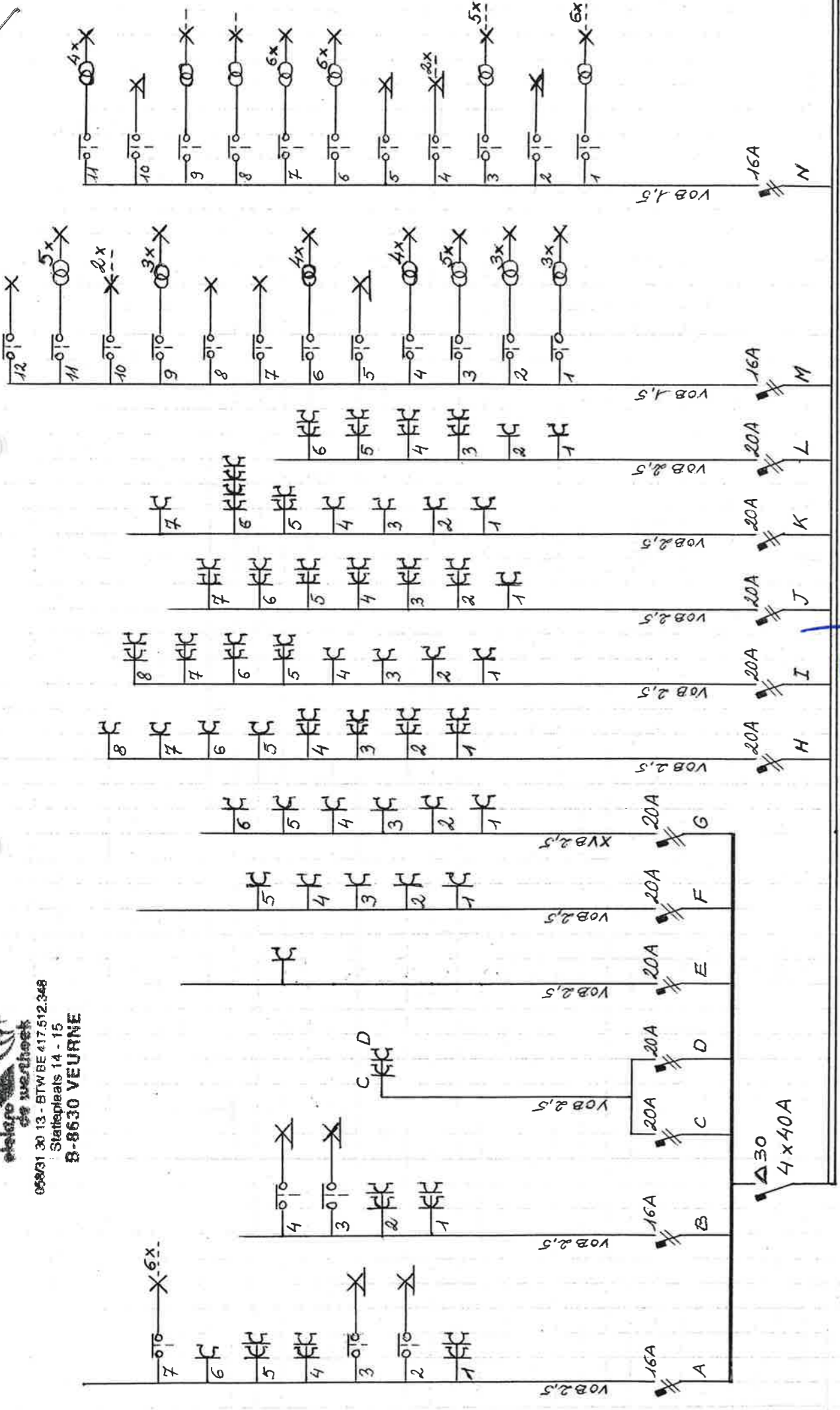

VAN BELLINGHEN P. - VERCRUYSSSE M.
   
 Valkenstraat 5 8630 BULSKAMP.

27.09.20m

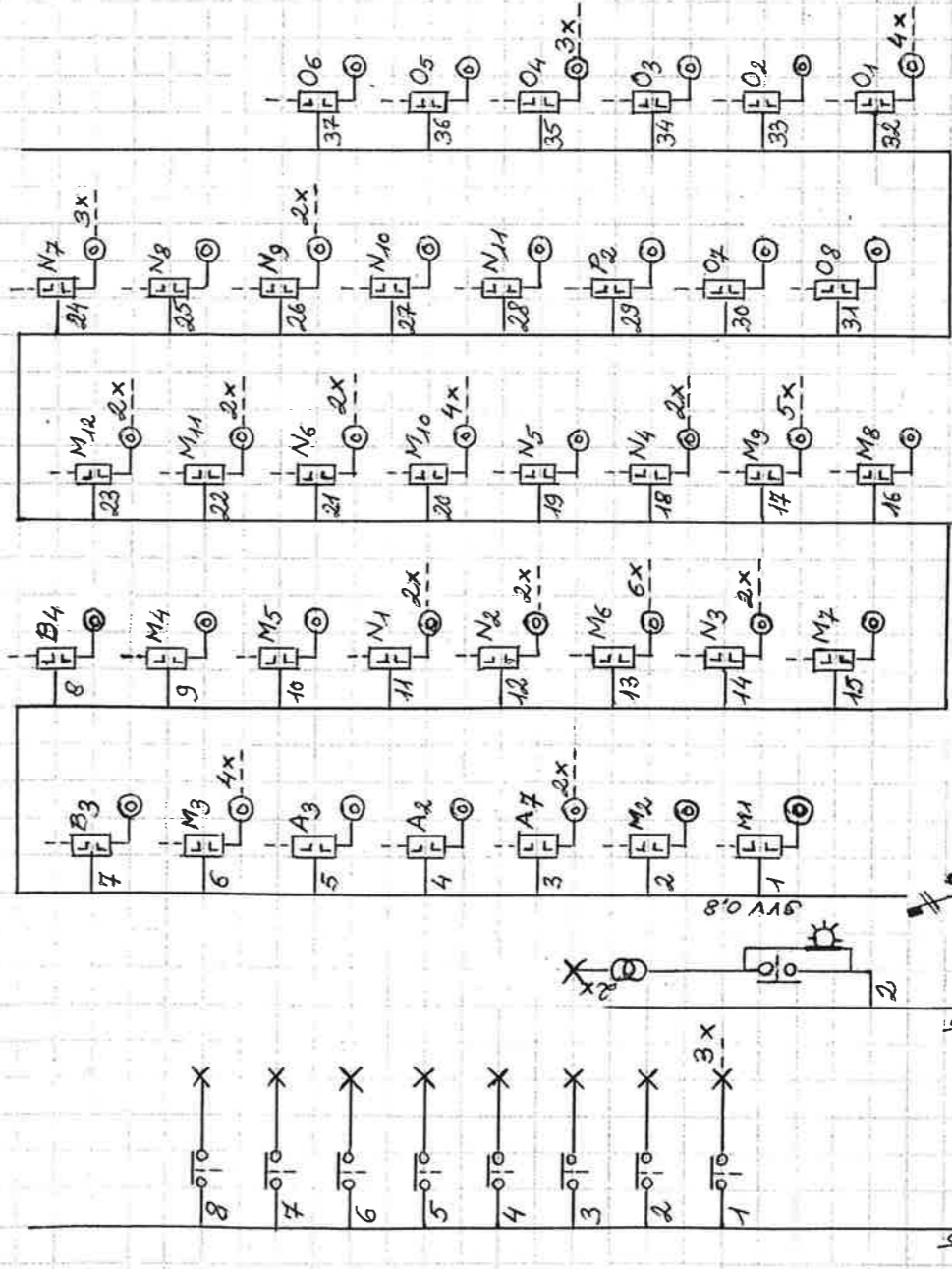

27.09.20m

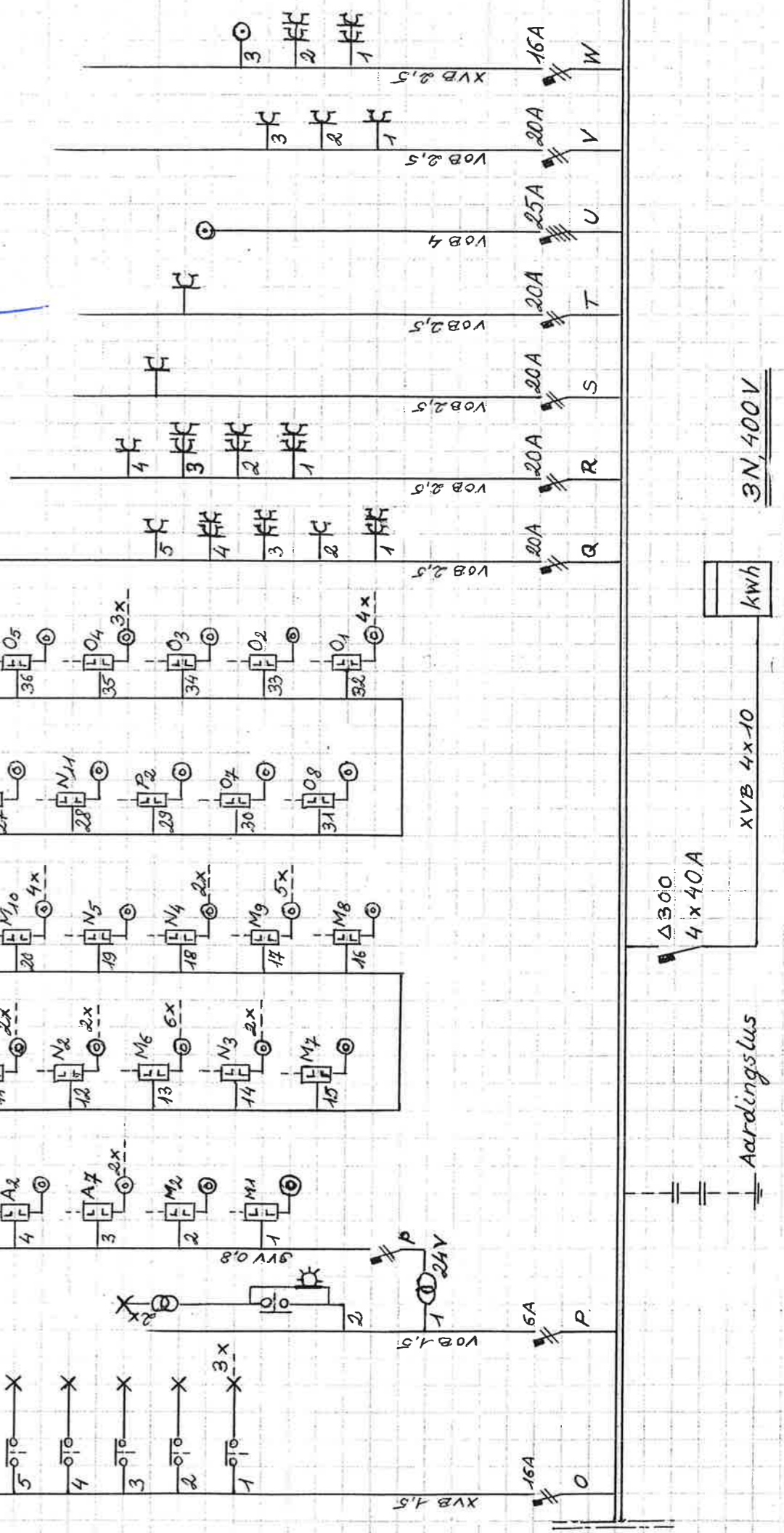



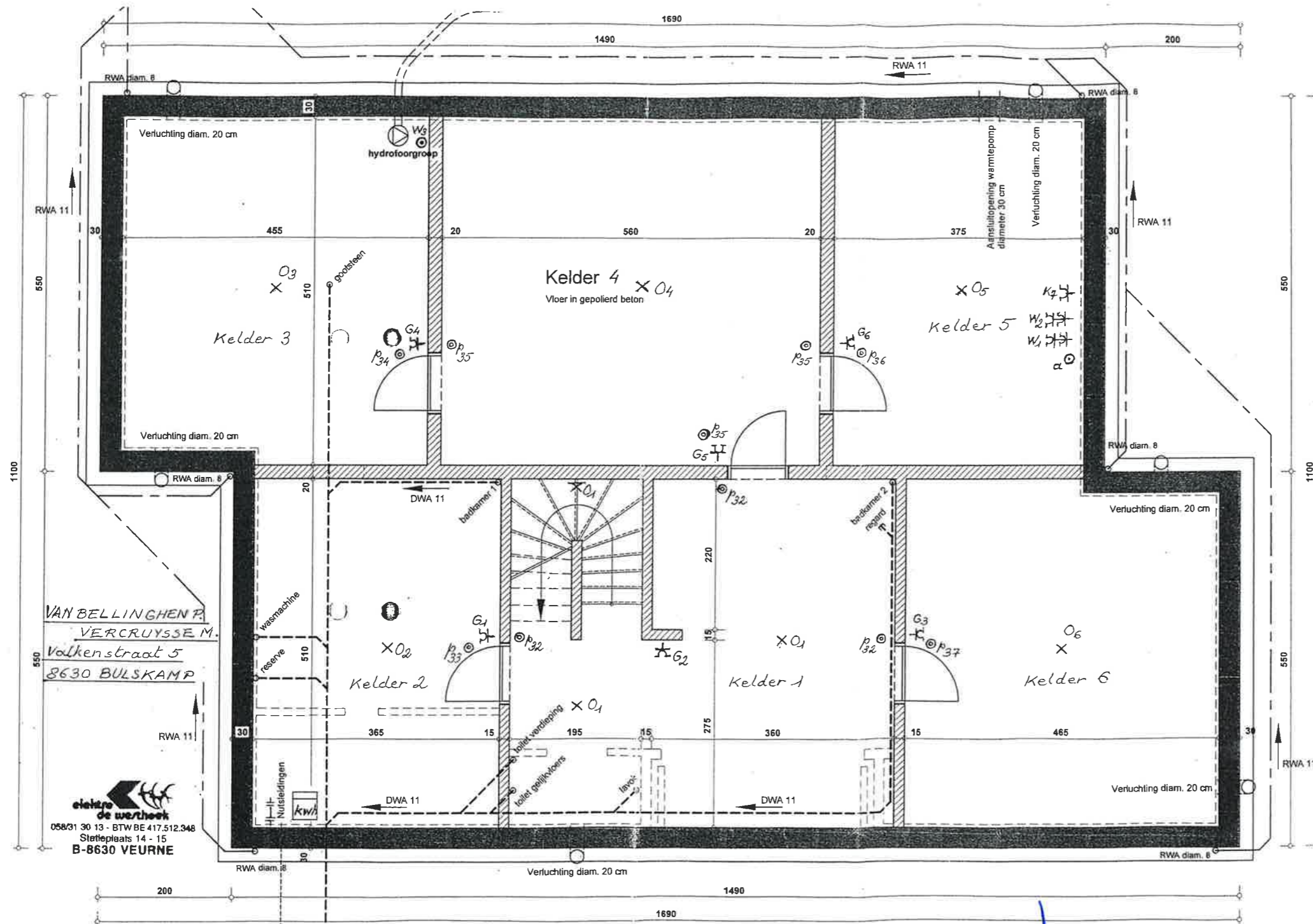

VAN BELLINGHEN P.  
 VERCRUYSSSE M.  
 Volkenstraat 5  
 8630 BULSKAMP

elektro de werkhoeck  
 058/31 30 13 - BTW BE 417.512.348  
 Statieplaats 14 - 15  
 B-8630 VEURNE

elektro de werkhoeck  
 058/31 30 13 - BTW BE 417.512.348  
 Statieplaats 14 - 15  
 B-8630 VEURNE

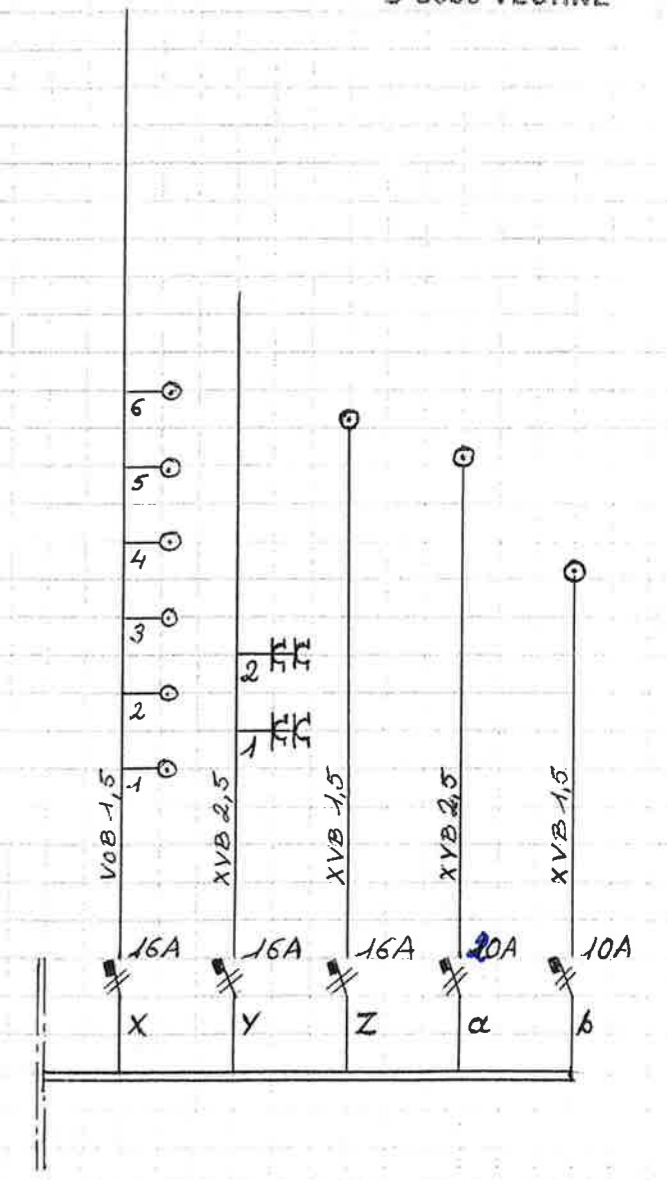

*[Handwritten signature]*  
 B.V. S2  
 27.09.2011



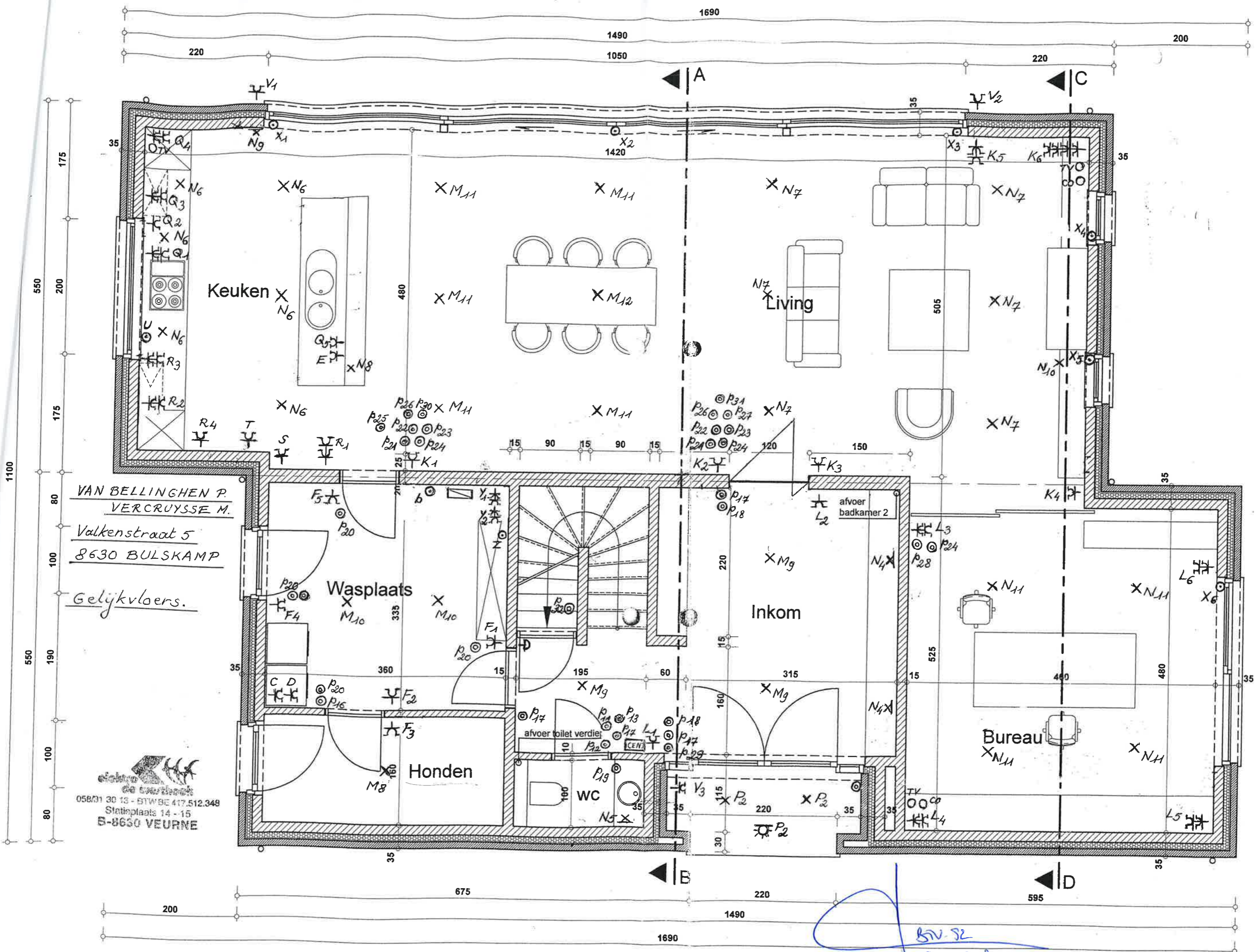

VAN BELLINGHEN P.  
 VERCRUYSSSE M.  
 Valkenstraat 5  
 8630 BULSKAMP  
 Gelykvloers.

  
 05801 30 13 - BTW BE 417.512.348  
 Statiplaats 14 - 15  
 B-8630 VEURNE

*Handwritten:* 57V-52  
 27.09.2011



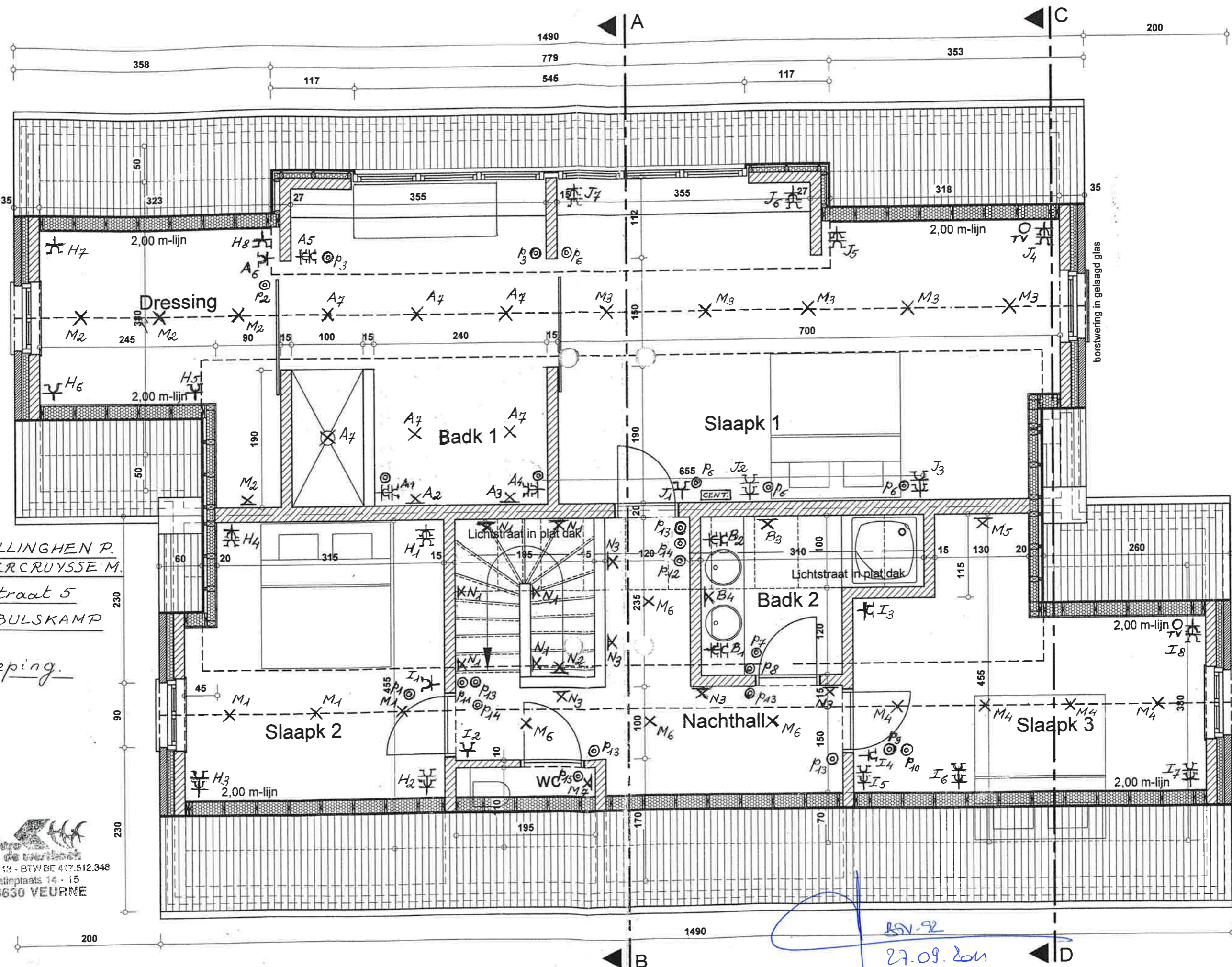

VAN BELLINGHEN P.  
 VERCRUYSE M.  
 Valkenstraat 5  
 8630 BULSKAMP  
 Verdieping.

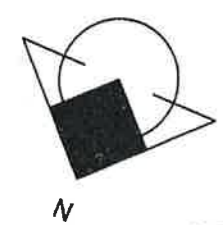

058/31 30 13 - BTW BE 417.512.348  
 Statieplaats 14 - 15  
 B-8630 VEURNE

BSV-92  
 27.09.2011