

URBANISME

Votre correspondant : Myriam Tastenoë

T. 02/412.37.34

F. 02/412.36.83

ir@molenbeek.irisnet.be

www.molenbeek.be

Molenbeek-Saint-Jean, le 14 décembre 2023

RENSEIGNEMENTS URBANISTIQUES DELIVRES PAR LA COMMUNE

Vos références : 21676 MARTINE CARON – dossier

Nos références : RU.12326.2023

Annexe(s) : /

Madame, Monsieur,

En réponse à votre demande de renseignements urbanistiques réceptionnée le 14/12/2023, payée le 11/12/2023 et déclarée complète en date du 14/12/2023 concernant le bien sis **Avenue du Condor 15 Avenue du Condor 17 Avenue du Condor 19** cadastré **21524C0235/00W000**, nous avons l'honneur de vous délivrer le présent document, dressé sous réserve des résultats de l'instruction approfondie à laquelle il serait procédé au cas où une demande de certificat d'urbanisme, de permis d'urbanisme ou de permis de lotir était introduite au sujet du bien considéré.

A. RENSEIGNEMENTS URBANISTIQUES RELATIFS AUX DISPOSITIONS REGLEMENTAIRES REGIONALES ET COMMUNALES QUI S'APPLIQUENT AU BIEN :

1°) En ce qui concerne la destination :

Le bien se situe :

- Au Plan Régional d'Affectation du Sol (**PRAS**) approuvé par arrêté du Gouvernement du 2 mai 2013, en **zone d'habitation** ;
- Dans le périmètre du Plan Particulier d'Affectation du Sol (**PPAS**) **8Ater mod approuvé le 13/02/2014,**
- ~~Dans le périmètre du Plan d'Aménagement Directeur (**PAD**) dénommé ... approuvé par arrêté du Gouvernement du ... ;~~
- ~~Dans le périmètre du Permis de Lotir (**PL**) ;~~
- ~~Au Plan Régional de Développement Durable (**PRDD**) : Zone de Renovation Urbaine (-) ;~~
- Zone d'enseigne GENERALE au Règlement Régional d'Urbanisme (**RRU**)

Les zones et les prescriptions littérales du PRAS et du PAD sont consultables sur le portail régional de l'urbanisme : <http://urbanisme.brussels>.

Le périmètre des PPAS et des PL sont consultables sur le site internet suivant : www.bruqis.be, leur contenu est disponible, sur demande, auprès du service urbanisme de la commune.

2°) En ce qui concerne les conditions auxquelles une demande de permis ou de certificat d'urbanisme serait soumise :

- Les prescriptions du Code Bruxellois de l'Aménagement du Territoire (**CoBAT**),
- Les prescriptions du **PRAS** précité ;
- Le solde des superficies de bureaux et d'activités de production de biens immatériels admissibles (**CASBA**) est consultable à l'adresse internet suivante : www.casba.irisnet.be/PRAS/ListeMaille ;
- Les prescriptions du **PAD** précité ;
- Les prescriptions du **PPAS** précité 8Ater mod approuvé le 13/02/2014, sous réserve d'une abrogation implicite de certaines de ses dispositions ;
- Les prescriptions du permis de lotir (**PL**) précité ;
- Les prescriptions du Règlement Régional d'Urbanisme (**RRU**), approuvé par l'arrêté du Gouvernement du 21 novembre 2006 ;
- Les prescriptions du règlement régional d'urbanisme zoné (**RRUZ**) suivant..., approuvé par..., le ;
- Les prescriptions du règlement communal d'urbanisme (**RCU**) suivant ... ;
- Les prescriptions du règlement communal d'urbanisme spécifique ou zoné (**RCUS** ou **RCUZ**) suivant : **RCUZ place communale approuvé le 23 février 2017** ; Voir prescriptions : www.molenbeek.irisnet.be/fr/fichiers/urbanisme/formulaires/urbanisme/plans-reglementaires/rcu/rcuz-place-communale
- Le bien est situé dans le Périmètre d'intérêt régional destiné à recevoir le projet d'intérêt régional ... arrêté par le Gouvernement le ...

Les prescriptions du PRAS et des règlements régionaux d'urbanisme sont consultables sur le portail régional de l'urbanisme : <http://urbanisme.brussels>.

Le périmètre des PPAS, des PL et des RCU sont consultables sur le site internet suivant : www.bruqis.be, leur contenu est disponible, sur demande, auprès du service urbanisme de la commune.

3°) En ce qui concerne une expropriation éventuelle qui porterait sur le bien :

- A ce jour, l'administration communale a connaissance que le bien considéré est repris au **plan d'expropriation** approuvé par..., autorisant..., à exproprier le bien.

4°) En ce qui concerne l'existence d'un périmètre de préemption :

- A ce jour, l'administration communale a connaissance que le bien considéré se situe dans le **périmètre de préemption** relatif..., approuvé par arrêté du Gouvernement du... ;

5°) En ce qui concerne les mesures de protection du patrimoine relatives au bien :

- Le bien est inscrit sur la liste de sauvegarde par arrêté du Gouvernement du ;
- Le bien est classé par ;
- Le bien est inscrit sur l'**inventaire du Patrimoine** ;
- Le bien fait l'objet d'une **procédure** d'inscription sur la liste de sauvegarde / de classement initiée par arrêté du Gouvernement du... ;
- Le bien est situé dans la zone de protection (ou à défaut d'une telle zone, à moins de 20 mètres) d'un ou plusieurs monument(s), ensemble(s) ou site(s) classé(s) ou inscrits sur la liste de sauvegarde ;
- Le bien fait l'objet d'un **plan de gestion patrimoniale**, tel que visé aux articles 242/1 et suivants du CoBAT, suivant... ;

- Le Gouvernement a fait application, pour le bien visé, de l'article 222, § 6, alinéas 2 et 3 du CoBAT : ~~conditions imposées~~ dans le cadre d'une décision du Gouvernement de ne pas entamer la procédure de classement relative au bien concerné / de ne pas le classer ;

Par mesure transitoire, les immeubles qui ont fait l'objet d'une autorisation de bâtir ou d'une construction antérieure au 1^{er} janvier 1932 sont considérés comme inscrits dans l'inventaire du patrimoine immobilier de la Région (article 333 du CoBAT).

Pour ce qui concerne les éventuelles « autorisations patrimoine », des informations peuvent être obtenues à la Région, auprès de la Direction des Monuments et des Sites.

6°) En ce qui concerne l'inventaire des sites d'activités inexploités :

- Le bien est repris à l'inventaire des ~~sites d'activités inexploités~~ ;

7°) En ce qui concerne l'existence d'un plan d'alignement :

- A ce jour, l'administration communale a connaissance d'un plan d'alignement approuvé par arrêté royal / le conseil communal / l'arrêté du Gouvernement du..., portant la rue / l'avenue / la chaussée / la place / le square / le chemin, ... à une largeur de... mètres et autorisant l'expropriation des emprises nécessaires à cet effet.
- La voirie le long de laquelle se situe le bien a fait l'objet d'un plan d'alignement approuvé par Arrêté Royal du ;
- La voirie le long de laquelle se situe le bien a fait l'objet d'un plan d'alignement approuvé par le Conseil communal en date du ... et par le Collège des Bourgmestre et Echevins en date du ... ;
- La voirie le long de laquelle se situe le bien n'a pas fait l'objet d'un plan d'alignement approuvé par Arrêté Royal du. Les limites sont, si nécessaire, à faire contrôler en soumettant un plan de bornage au géomètre communal ;
- La voirie le long de laquelle se situe le bien a fait l'objet d'un plan d'alignement établi par le plan particulier d'affectation du sol (PPAS) n°... approuvé par... en date du...

8°) Autres renseignements :

- Le bien est compris dans le ~~contrat de quartier~~ suivant... ;
- Le bien est compris dans le contrat de rénovation urbaine ;
- Le bien se situe à proximité directe d'un site visé par l'ordonnance du 1^{er} mars 2012 relative à la ~~conservation de la nature~~ (réserve naturelle, réserve forestière ou zone Natura 2000) ;
- Afin de savoir dans quelle catégorie le bien est repris à l'inventaire de l'état du sol au sens de l'article 3, 15° de l'ordonnance du 5 mars 2009 relative à la gestion et à l'assainissement des sols pollués, des renseignements peuvent être pris auprès de Bruxelles-Environnement, Site Tour & Taxi, Avenue du Port 86c/3000 à 1000 Bruxelles ou via son site internet : www.bruxellesenvironnement.be ;
- Afin de vérifier si le bien est grevé d'une servitude pour canalisation pour **transport de produits gazeux** dans le cadre de la loi du 12 avril 1965, des renseignements peuvent être pris auprès de Fluxys Belgium SA, Avenue des Arts 31 à 1040 Bruxelles ;
- Le bien se situe en zone d'Espacede développement renforcé du logement et de la rénovation ; **EDRLR**
- Le bien se situe dans le périmètre de la Zone de Revitalisation Urbaine ; **ZRU**
- En ce qui concerne une éventuelle question de zones inondables, nous vous invitons à prendre contact avec Bruxelles-Environnement (IBGE) ;
- En ce qui concerne une éventuelle question de sécurité, de salubrité et d'équipement des logements, nous vous invitons à prendre contact avec la DURL ;

- En ce qui concerne une éventuelle question d'égouttage, nous vous invitons à prendre contact avec Vivaqua : www.vivaqua.be ;
- **Dans le cas d'un rez-de-chaussée commercial**, il y a lieu, préalablement à toute modification de l'activité commerciale de posséder toutes les autorisations nécessaires en fonction du type de commerce envisagé (permis d'urbanisme relatif à un changement d'utilisation ou à un changement d'activité commerciale, permis d'environnement, attestation relative aux débits de boissons, etc).

B. AU REGARD DES ELEMENTS ADMINISTRATIFS A NOTRE DISPOSITION, CI-DESSOUS, LES RENSEIGNEMENTS URBANISTIQUES COMPLEMENTAIRES DESTINES AU TITULAIRE D'UN DROIT REEL QUI A L'INTENTION DE METTRE EN VENTE OU EN LOCATION POUR PLUS DE NEUF ANS LE BIEN IMMOBILIER SUR LEQUEL PORTE CE DROIT OU DE CONSTITUER SUR CELUI-CI UN DROIT D'EMPHYTHEOSE OU DE SUPERFICIE, OU A LA PERSONNE QUE CE TITULAIRE MANDATE POUR CE FAIRE :

1°) En ce qui concerne les autorisations, permis et certificats :

Urbanisme

N ° dossier	Décision	Date décision	Objet
N° 19 PU-33160	Introduit Sans suite	20/03/2003	le changement d'affectation studio arrière droit rez-de-chaussée en bureau
N° 17 PU-34690	Délivré	25/02/2009	la régularisation de la transformation de 2 studios en 1 appartement 1 chambre
PU-37705	Délivré	26/03/2020	la régularisation d'un duplex aux étages +4/+5 d'un immeuble à appartements (passant de 20 à 19 unités de logement)
N° 15-19 PU-30761	Délivré	03/06/1977	la construction d'un immeuble R+4+ET

Permis d'urbanisme valable(s) pour autant que les travaux soient réalisés conformément aux plans cachetés et aux conditions émises.

La description des travaux autorisés et les éventuelles conditions d'octroi sont accessibles, sur demandes, auprès de l'autorité délivrante (commune ou Région).

Environnement

N° dossier	Décision	Date décision	Objet
N°19 PE 1B/2011/390804	Délivré	03/03/2017 valable jusqu'au 03/03/2032	Garages, emplacements couverts 67 véhicules classe 1B Installation de combustion 1700kW classe 3

La description des travaux autorisés et les éventuelles conditions d'octroi sont accessibles, sur demandes, auprès de l'autorité délivrante (commune ou Région).

2°) En ce qui concerne les destinations et utilisations licites de ce bien ainsi que le nombre de logements :

Au regard des éléments administratifs à notre disposition (PU 30761 – PU-34690 et PU-37705), la situation légale du bien est la suivante :

Dénomination	Localisation	Destination	Utilisation		Remarque
immeuble à appartements	sous-sol -1 et -2	Logement (locaux annexes)		garages et caves	
	rez-de-chaussée	Logement	15	studios	

	1er étage	Logement	12	6 appartements et 6 studios	6x2 chambres
	2ème étage	Logement	12	6 appartements et 6 studios	6x2 chambres
	3ème étage	Logement	12	6 appartements et 6 studios	6x2 chambres
	4ème étage	Logement	11	6 appartements et 5 studios	6x2 chambres
	5ème étage en recul	Logement	6	4 appartements et 2 studios	4x1 chambre

Pour un total de 68 logements dans l'immeuble.

Vous trouverez en annexe les plans du permis d'urbanisme PU-30761.

3°) Observations complémentaires :

Tout changement ultérieur de menuiseries devra mettre en œuvre des châssis conformes à la situation légale du bien, présentant des divisions (imposte supérieure vitrée, châssis double ouvrant, cintrage) et des matériaux identiques à celle du permis d'urbanisme d'origine.

Nous vous rappelons que toute modification d'aspect (matériau, couleur, cintrage, division) des châssis, vitrages, vitrines commerciales, portes d'entrée, portes cochères et portes de garage nécessite un permis d'urbanisme. Toute modification effectuée sans permis d'urbanisme constitue dès lors **une infraction**.

4°) En ce qui concerne les constats d'infraction :

- ~~Le bien fait l'objet d'un **constat d'infraction** :~~

<i>Référence communale</i>	<i>N° de notice du parquet</i>	<i>Dressé le</i>	<i>Objet</i>
----------------------------	--------------------------------	------------------	--------------

- Le bien ne fait pas l'objet d'un constat d'infraction. (procès-verbal)
- ~~La ou les infractions font l'objet de **poursuites judiciaires** depuis le... ;~~
 - ~~— La procédure est en cours d'instruction,~~
 - ~~— Un jugement a été rendu le..., par..., ordonnant...,~~
 - ~~— Une procédure d'appel est en cours d'instruction, depuis le... ;~~
- ~~La ou les infractions font l'objet d'une **procédure d'amende administrative** depuis le... ;~~
 - ~~— Une conciliation préalable est en cours venant à échéance le...,~~
 - ~~— La procédure est en cours d'instruction,~~
 - ~~— Une décision est intervenue le..., portant sur...,~~
 - ~~— Un recours administratif à l'encontre de cette décision a été introduit,~~
 - ~~— Une décision a été rendue par le fonctionnaire compétent ordonnant... ;~~
 - ~~— Un recours est pendant au Conseil d'Etat ;~~

L'absence d'établissement d'un constat d'infraction ne permet pas de présumer de l'absence d'infraction.

~~Afin de vous assurer de l'éventuelle existence d'amendes administratives ou autres sanctions financières en cours, veuillez vous adresser au Service Public Régional de Bruxelles – Cellule Inspection et Sanctions administratives (ISA). – Tél : 02/204.24.25 – Email : isa-ias@urban.brussels ;~~

5°) Antennes Paraboliques :

Selon le règlement général de police coordonné adopté le 30/06/2005, Article 58, et selon l'arrêté du gouvernement de la région de Bruxelles-capitale déterminant les actes et travaux dispensés de permis d'urbanisme, de l'avis du fonctionnaire délégué, de la commune ou de la commission royale des monuments et des sites ou de l'intervention d'un architecte du 13 novembre 2008.

Les propriétaires ou utilisateurs d'antennes, de paraboles et d'enseignes lumineuses doivent constamment en contrôler la parfaite stabilité.

Les antennes ne peuvent jamais être installées en façade avant d'immeuble ou ne peuvent pas être visibles depuis l'espace public.

Toute antenne ou toute enseigne lumineuse ou non, qui n'est plus utilisée, devra être enlevée dans les trente jours suivant la cessation de l'usage.

Celui qui enfreint les dispositions du présent article sera puni d'une amende administrative d'un montant maximum de 210 euros. En outre, il est tenu d'enlever l'antenne, l'enseigne lumineuse et/ou la parabole concernée, faute de quoi la Commune se réserve le droit d'y pourvoir aux frais, risques et périls du contrevenant.

6°) Vente immobilière et infraction urbanistique :

Aucun actes, travaux et modifications visés à l'article 98 §1 et 205/1 ne peuvent être effectués sur le bien objet de l'acte, tant que le permis d'urbanisme n'a pas été obtenu.

En outre, dans le cadre des sanctions prévues suite à une infraction urbanistique, il est à noter que l'article 308 du Cobat prescrit que, «à la demande des acquéreurs ou des locataires le Tribunal peut annuler aux frais du condamné, leurs titres d'acquisition ou de location, sans préjudice du droit à l'indemnisation à charge du coupable».

En cas d'infraction, non connue à ce jour par nos services, ce courrier ne régularise nullement ces dernières.

Pour le Collège, en date du 14 décembre 2023,

Par ordonnance,
la Secrétaire faisant fonction,

Nathalie VANDEPUT



Pour la Bourgmestre,
l'Echevin de l'Urbanisme délégué,

Amet GJANAJ

Remarques :

1. Les renseignements urbanistiques fournis sont valables à la date du présent courrier. Une modification ultérieure de la législation ou la fourniture de nouvelles preuves d'occupation peuvent avoir pour conséquence de modifier les informations fournies.
2. Le présent document ne dispense pas de se rendre titulaire du permis d'urbanisme pour l'exécution de travaux ou l'accomplissement d'actes énumérés à l'article 98, § 1 du Code Bruxellois de l'Aménagement du Territoire (CoBAT) ou par un règlement d'urbanisme conformément à l'article 98, § 2 du même Code, ou du permis de lotir exigé par l'article 103 du même Code.
3. Toute personne peut prendre connaissance auprès du service urbanisme de la commune du contenu des demandes de certificat ou de permis d'urbanisme ou de lotir introduites ou des certificats et permis délivrés, et obtenir copie des éléments communicables en vertu de l'ordonnance du 18 mars 2004 sur l'accès à l'information relative à l'environnement et à l'aménagement du territoire dans la Région de Bruxelles-Capitale.
4. Des copies ou extraits des projets de plans ou des plans approuvés, des permis de lotir non périmés, des plans d'alignement et des règlements d'urbanisme peuvent être obtenus auprès de l'administration communale. Celle-ci est susceptible de demander des frais relatifs à la délivrance de ces documents.
5. Le descriptif sommaire n'engage en rien la commune dès lors que celle-ci n'intervient pas dans son élaboration.

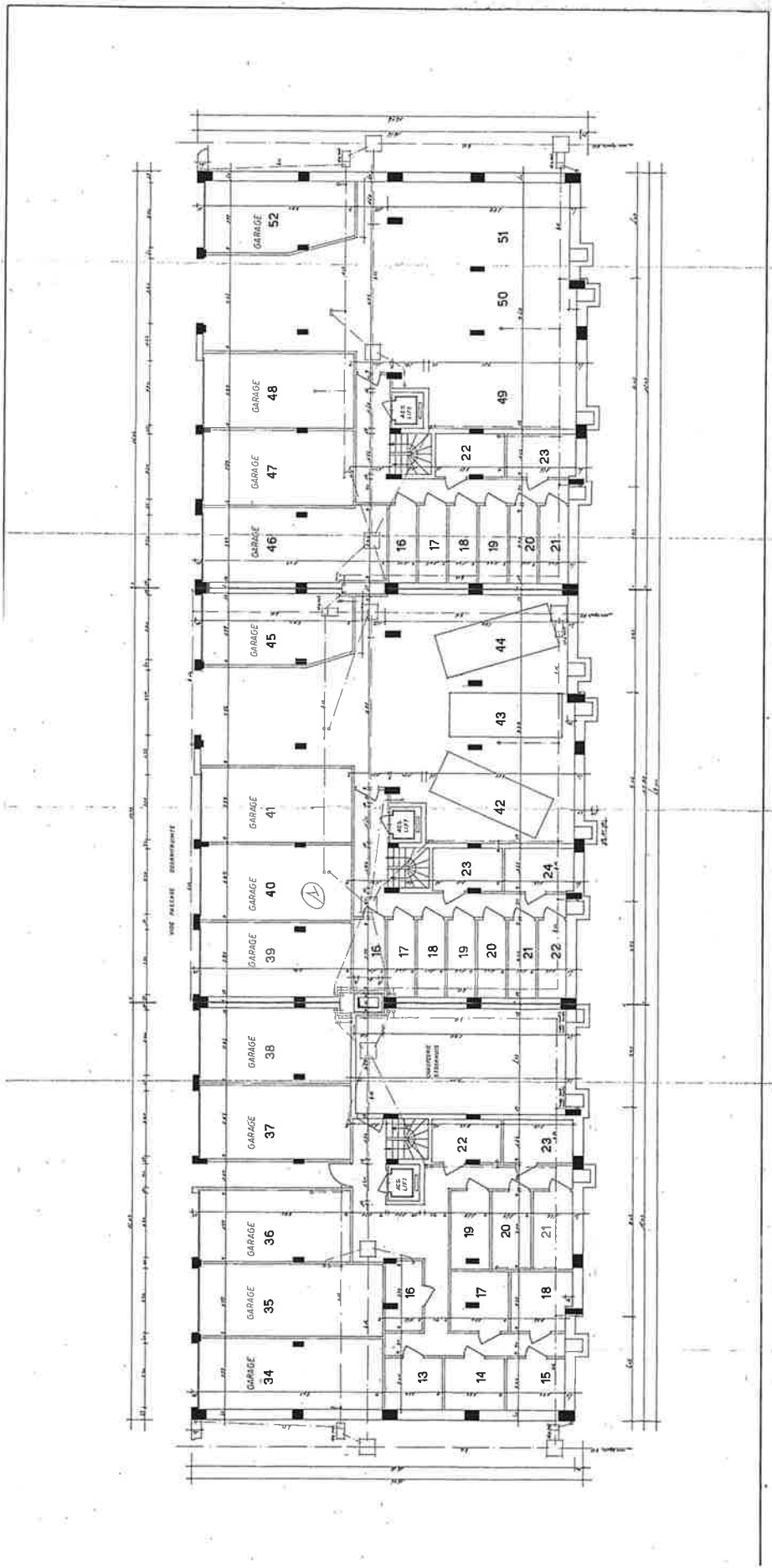

6
 SOUS - SOL - 2
 KELDERS - 2

CONSULTER: M. B. B. B. B.
 ARCHITECT: M. B. B. B. B.
 STRUCTURAL: M. B. B. B. B.
 MECHANICAL: M. B. B. B. B.
 ELECTRICAL: M. B. B. B. B.
 PLUMBING: M. B. B. B. B.
 HEATING: M. B. B. B. B.
 AIR CONDITIONING: M. B. B. B. B.
 SANITARY: M. B. B. B. B.
 FLOORING: M. B. B. B. B.
 PAINTING: M. B. B. B. B.
 INTERIORS: M. B. B. B. B.
 EXTERIORS: M. B. B. B. B.
 SIGNAGE: M. B. B. B. B.
 SECURITY: M. B. B. B. B.
 SITEWORK: M. B. B. B. B.
 CONSTRUCTION: M. B. B. B. B.
 MAINTENANCE: M. B. B. B. B.

704
 LE FORTIER & ASSOCIES
 ARCHITECTS
 1501 WEST 10TH AVENUE
 DENVER, COLORADO 80202
 PROJECT NO. 99-0018
 DATE: 10/10/00
 DRAWING NO. 1-1
 SHEET NO. 1 OF 1
 SHEET TITLE: WELDERS - 1
 SCALE: AS SHOWN
 PROJECT: 1501 WEST 10TH AVENUE
 CLIENT: THE UNIVERSITY OF DENVER

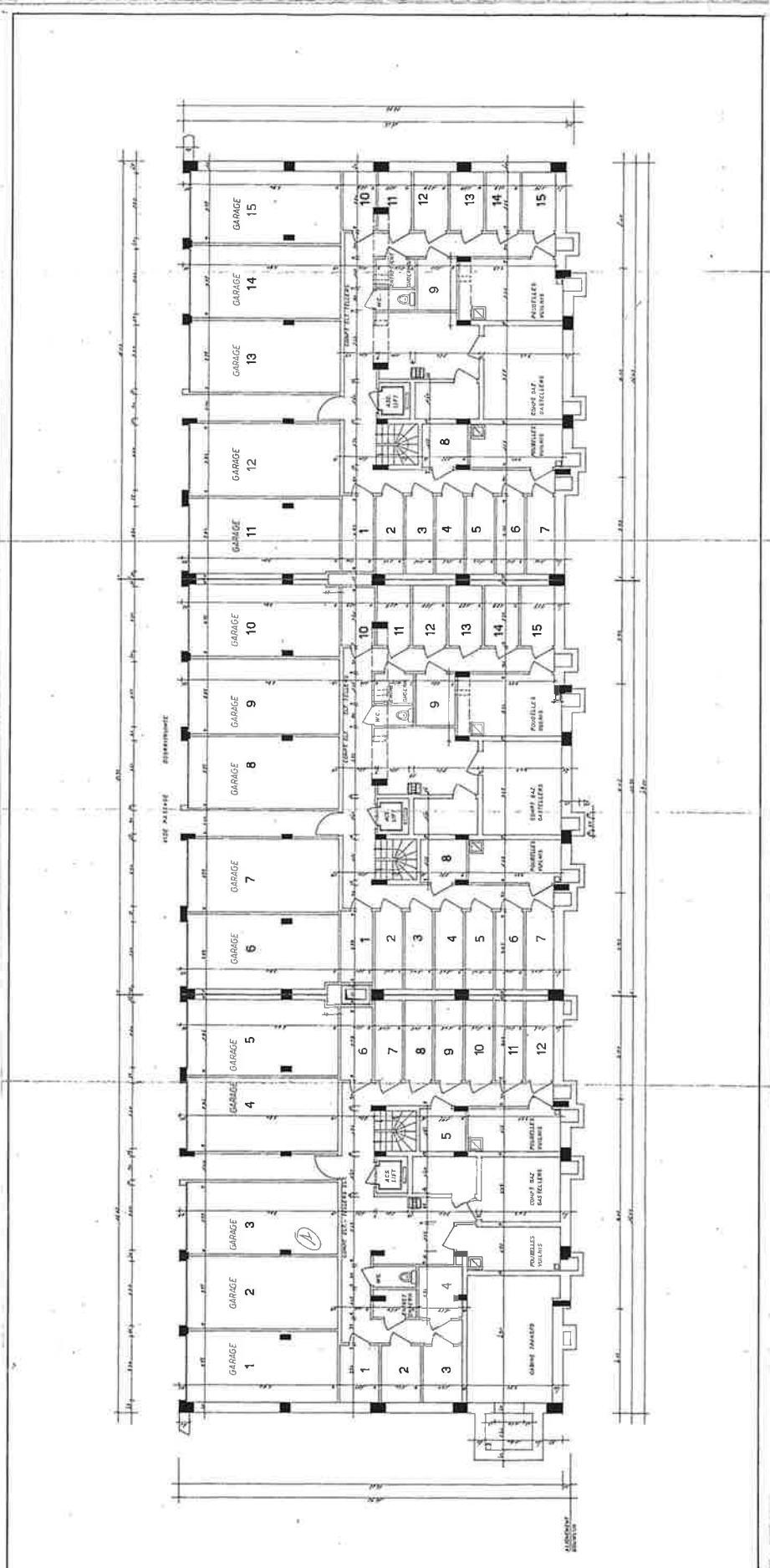

WELDERS - 1
 SOLS - SOL - 1
 5

BEWEGING

Deur en raam in de wand en de muur in de wand
in de wand in de wand in de wand

Deur en raam in de wand en de muur in de wand
in de wand in de wand in de wand

BEWEGING

Deur en raam in de wand en de muur in de wand
in de wand in de wand in de wand

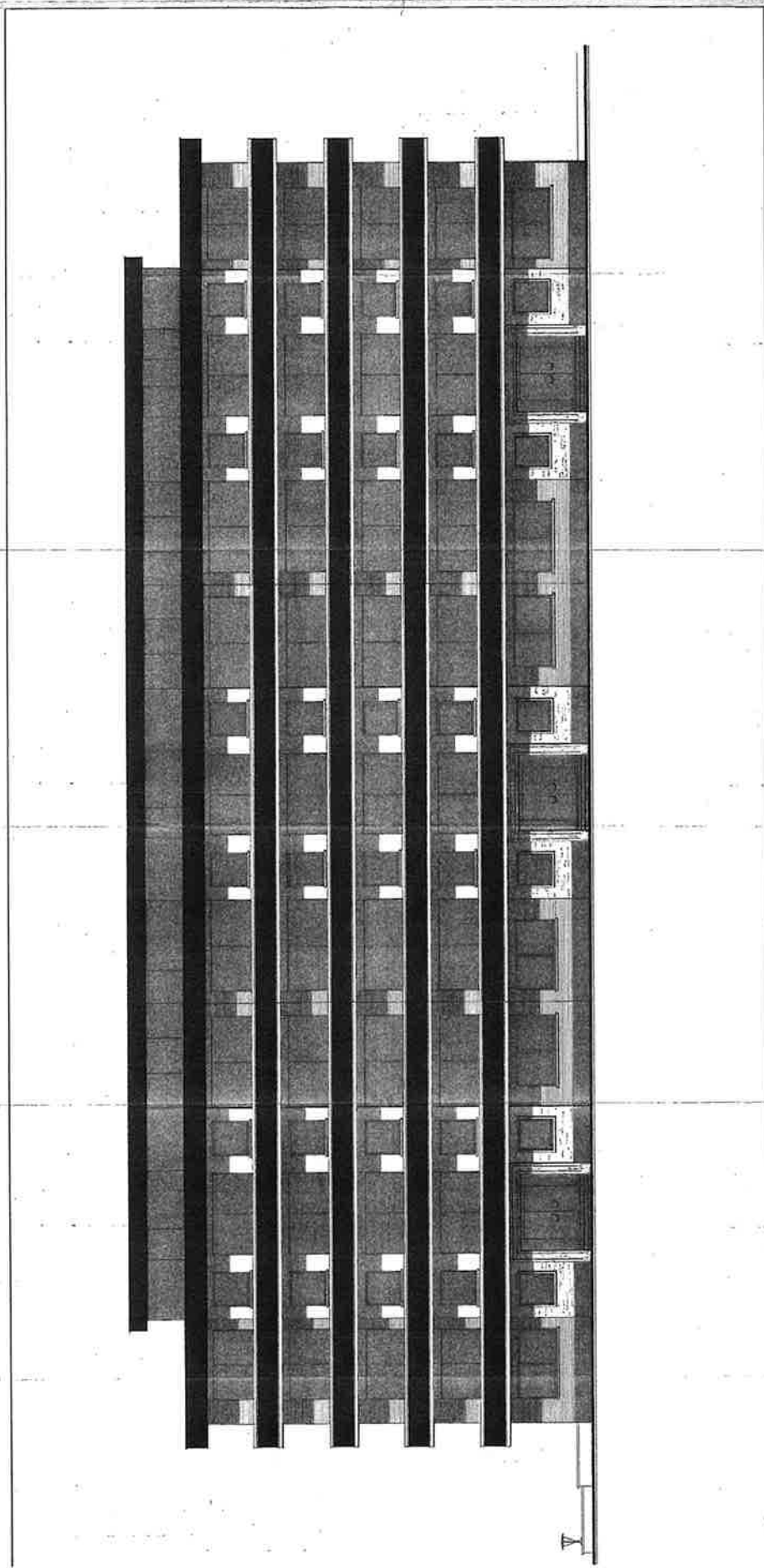

Architectural details and specifications for the building. The text is in Dutch and includes various technical notes and material specifications. At the bottom of this section, there is a title block with the text "VOORBEELD" and "EEN VAN DE RUIJ".

