



vzw - AIB-VINÇOTTE Belgium - asbl  
 Exploitatiezetel: Jan Olieslagerslaan 35 • 1800 Vilvoorde  
 Tel +32(0)2 674 57 11 • fax +32(0)2 674 59 59 • info@vincotte.be • www.vincotte.com  
 Maatschappelijke zetel: Diamant Building • Boulevard A. Reyerslaan 80 • B-1030 Brussel  
 Safety, quality and environmental services

Verlag nr.: P.0.3218.6.120/9



N 285660

Resj code:

- Antwerpen-Limburg tel.: 03 221 86 11  Oost & West -Vlaanderen tel.: 09 244 77 11  
 Brabant tel.: 02 674 57 11  Wallonië tel.: 081 432 611

1

PROCES-VERBAAL VAN GELIJKVORMIGHEIDSONDERZOEK EN/OF CONTROLEBEZOEK VAN EEN ELEKTRISCHE LAAGSPANNINGSINSTALLATIE

Verantwoordelijke voor de werken :		Installatie :		Eigenaar of beheerder :	
Naam,voornaam : .....		Naam, voornaam : <u>Dobbelaere Peter</u>		Adres : <u>Sasdykstraat 28</u>	
Ident. Kaart nr. : .....		Post nr. + Stad : <u>3560 Aigemede</u>		Tel. : <u>1 1</u>	
BTW nr.: BE .....		Tel. : .....		Tel. : .....	

Basis van het onderzoek : Algemeen Reglement op de Elektrische Installaties (AREI)  .....

<input checked="" type="checkbox"/> Art 270 <input checked="" type="checkbox"/> ingebruikname <input type="checkbox"/> wijziging <input type="checkbox"/> uitbreiding	<input checked="" type="checkbox"/> Art 86 <input type="checkbox"/> Art 271 bis	<input checked="" type="checkbox"/> Wooneenheid
<input type="checkbox"/> mobiel <input type="checkbox"/> tijdelijk	<input type="checkbox"/> Art 87 <input type="checkbox"/> Art 278	<input type="checkbox"/> Huishoudelijke werkeenheden
<input type="checkbox"/> Art 271 <input type="checkbox"/> periodiek <input type="checkbox"/> controle <input type="checkbox"/> .....	<input type="checkbox"/> Art 88 <input type="checkbox"/> Art .....	<input type="checkbox"/> Gemeenschappelijke delen
<input type="checkbox"/> Art 276 : verzwaring <input type="checkbox"/> Art 276bis : verkoop van een wooneenheid	<input type="checkbox"/> Art ... <input type="checkbox"/> Art .....	<input type="checkbox"/> Werkeenheden

Algemene gegevens elektrische installatie :

Gegevens verdelers	EAN <input type="checkbox"/> EAN niet meegedeeld <input checked="" type="checkbox"/>	<input type="checkbox"/> kWh meter niet geplaatst
kWh meter nr. : <u>20367379</u>	meterstand dag : <u>9089,4</u>	nacht : <u>8892,0</u>
Bescherming aansluiting (A) : <input checked="" type="radio"/> 20 <input type="radio"/> 25 <input type="radio"/> 32 <input type="radio"/> 40 <input type="radio"/> 50 <input type="radio"/> 63 <input type="radio"/> 80 <input type="radio"/> 100	nr. : .....	
Ontworpen voor U <sub>N</sub> : <input type="radio"/> 230 V <input type="radio"/> 3x230 V <input checked="" type="radio"/> 3N400 V	Type aardelektrode :	
Maximale nominale stroom (A) : <input type="radio"/> 16 <input type="radio"/> 25 <input type="radio"/> 32 <input checked="" type="radio"/> 40 <input type="radio"/> 50 <input type="radio"/> 63 <input type="radio"/> 80 <input type="radio"/> 100	<input type="checkbox"/> aardingslus <input checked="" type="checkbox"/> pen / baar	
Voedingsleiding hoofdbord : <u>4</u> X <u>16</u> mm <sup>2</sup> - Type : <u>EXKB</u>	<input type="checkbox"/> .....	
Algemene differentieelstroominrichting : <u>63</u> A / <u>300</u> mA	Aantal borden : <u>1</u>	Aantal eindstroombanen : <u>29</u>
<input checked="" type="checkbox"/> zie bijlage(n)		

Metingen - testen - controles - verzegeling :

<input checked="" type="checkbox"/> Rechtstreekse aanraking	<input checked="" type="checkbox"/> Onrechtstreekse aanraking	<input type="checkbox"/> Montage	<input type="checkbox"/> Toestellen	<input type="checkbox"/> Malariafeel	<input checked="" type="checkbox"/> I-/doorsnede	<input checked="" type="checkbox"/> Schema's
<input checked="" type="checkbox"/> Aardingsweerstand : <u>6</u> Ω	<input checked="" type="checkbox"/> Algemeen isolatieniveau : <u>1</u> MΩ	<input type="checkbox"/> Controle foutlus	<input checked="" type="checkbox"/> Aardingscontinuïteit	<input checked="" type="checkbox"/> Test diff.		
Differentieelstroominrichting : <input type="checkbox"/> was verzegeld <input checked="" type="checkbox"/> werd verzegeld <input type="checkbox"/> werd niet verzegeld <input type="checkbox"/> kan niet verzegeld worden						

Inbreuken - Opmerkingen (voor de betekenis van eventuele codes : zie keerzijde)

Inbreuken Nieuwe Installatie	<u>Garage neg niet aangesloten</u>	Visum DNB of aangestelde :
<input checked="" type="checkbox"/> Nihil		
Inbreuken Bestaande Installatie		
<input type="checkbox"/> Nihil		
Opmerkingen		
<input type="checkbox"/> Nihil		

Besluit(en) :

De nieuwe installatie  voldoet  voldoet niet aan het AREI.

De bestaande installatie  voldoet  voldoet niet aan het AREI.

De installatie dient opnieuw gecontroleerd te worden vóór 30/04/2038 door hetzelfde erkend organisme.

Agent bezoeker :

Naam : H. K. S. Sr Agent nr. : 3111 Datum : 30/04/2013

Bijlage(n) :  Situatieschema(s) : 3  Eéndraadsschema(s) : 1

- Dit proces-verbaal dient bewaard te worden in het dossier van de elektrische installatie en dit dossier dient elke aangebrachte wijziging te reflecteren.  
 - De Federale overheidsdienst economie dient bij ieder ongeval, rechtstreeks of onrechtstreeks te wijten aan elektriciteit waarbij personen betrokken zijn, ingelicht te worden.  
 - De controle heeft enkel betrekking op de zichtbare en toegankelijke delen van de installatie.  
 Op basis van de ter plaatse verkregen informatie is het niet mogelijk de datum van realisatie van de elektrische installatie vast te stellen.  
 Wij raden U aan om het (de) schema(s) te vervolledigen voor de delen die niet zichtbaar waren tijdens ons bezoek. In geval van twijfel over de veiligheid van deze elementen, nodigen we u ten zeerste uit om een bijkomend controlebezoek te laten uitvoeren.  
 (\*) De werken, nodig om de inbreuken te doen verdwijnen die opgemerkt werden tijdens het controlebezoek, moeten zonder vertraging uitgevoerd worden en alle maatregelen moeten getroffen worden opdat de in overtreding zijnde installatie, indien ze in dienst blijft, geen gevaar vormt voor personen. Indien bij het nieuw controlebezoek, na max. 1 jaar, de overtredingen niet verdwenen zijn moet het erkend organisme een kopie van het proces-verbaal van het controlebezoek overmaken aan de Algemene Directie Energie die belast is met het hoog toezicht.

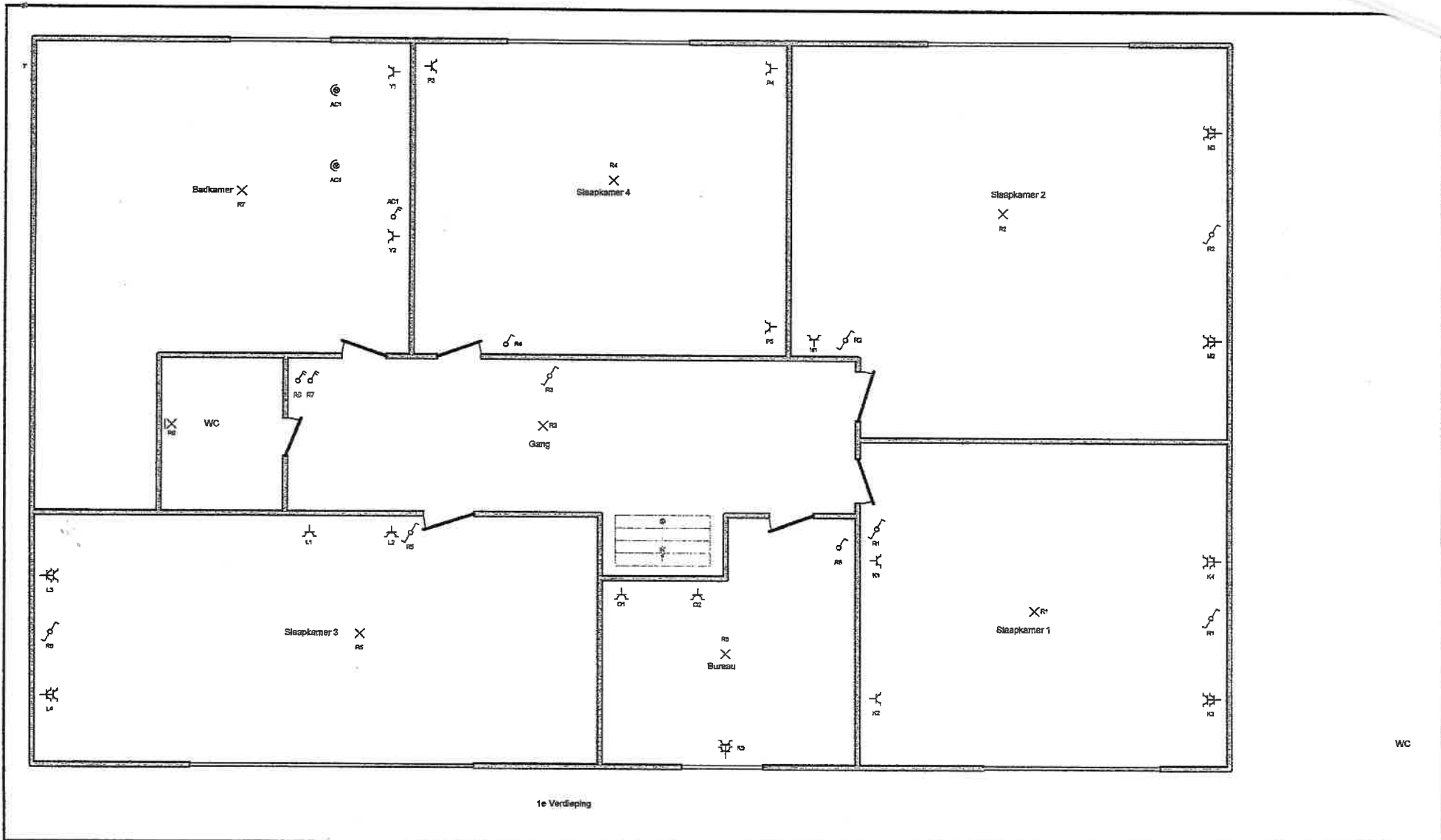

**Erkend Organisme**  
 AIB-Vincotte  
 Bollebergen 2b bus 10  
 9052 Gent (Zwijnaarde)  
 Tel.: 09 244 77 11  
 Fax: 09 244 77 15  
 e-mail: gent@vincotte.be

**Plaats van de elektrische installatie**  
 Dobbelaere Peter  
 Sasdijkstraat 28  
 9960 Assenede

**Installateur**  
 Marino Geimaert  
 Varendrieskouter 44  
 9031 Drogen  
 Tel.: 09 330 04 23 GSM: 0486 36 87 73  
 e-mail: info@marinogeimaert.be  
 BTW BE 0894.751.655

p. 6/8  
**Situatieschema**  
 Datum: 29/04/2013  
 3 x 400V + N ~ 50Hz

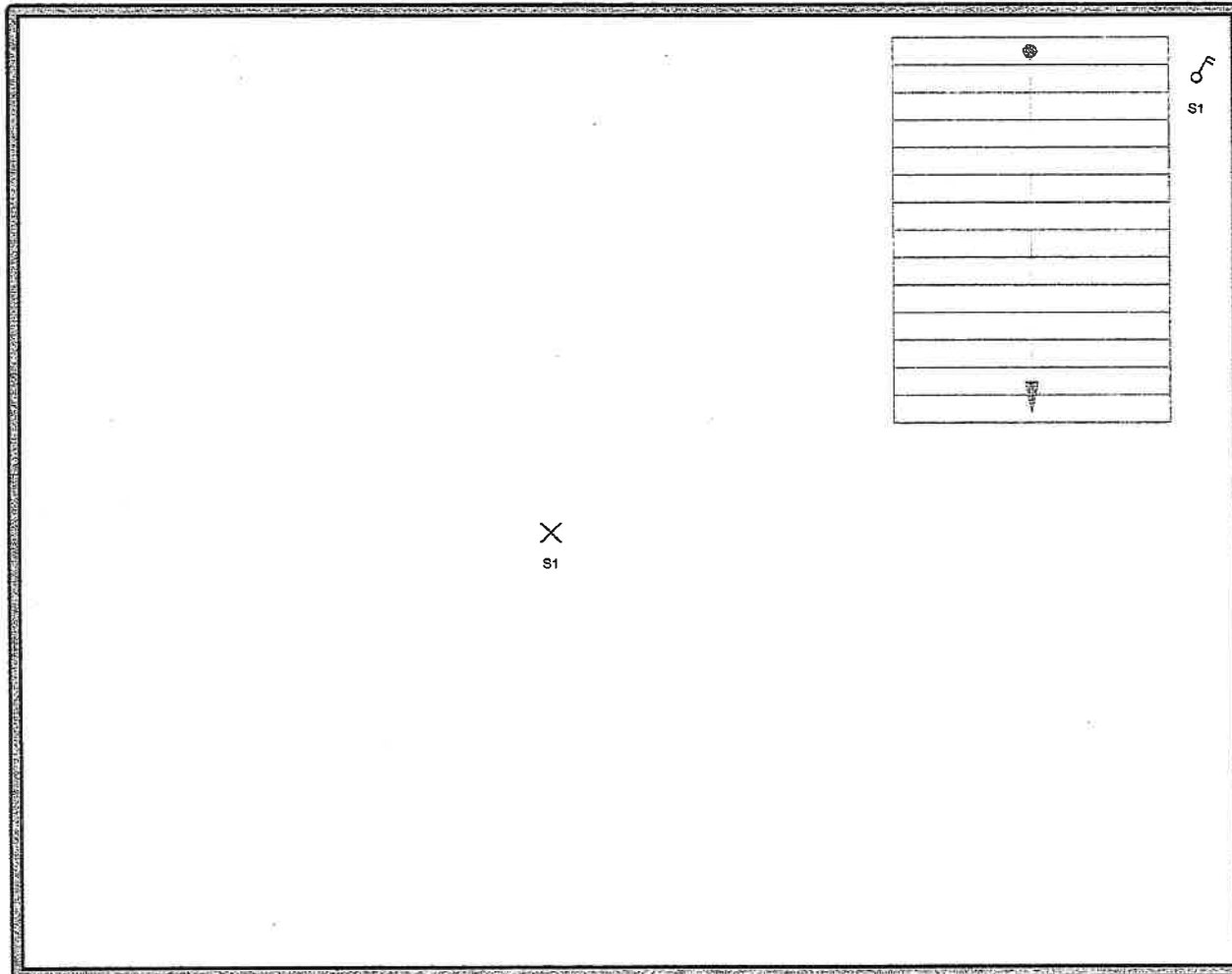

**Erkend Organisme**  
 AIB-Vincotte  
 Bollebergen 2b bus 10  
 9052 Gent (Zwijnaarde)  
 Tel.: 09 244 77 11  
 Fax: 09 244 77 15  
 e-mail: gent@vincotte.be

VERVOLGENDE  
 VINCOTTE

**Plaats van de elektrische installatie**  
 Dobbelaere Peter  
 Sasdijkstraat 28  
 9960 Assenede

**Installateur**  
 Marino Geimaert  
 Varendrieskouter 44  
 9031 Drogen  
 Tel.: 09 330 04 23 GSM: 0486 36 87 73  
 e-mail: info@marinogeimaert.be  
 BTW BE 0894.751.655

p. 7/8  
**Situatieschema**  
 Datum: 29/04/2013  
 3 x 400V + N ~ 50Hz

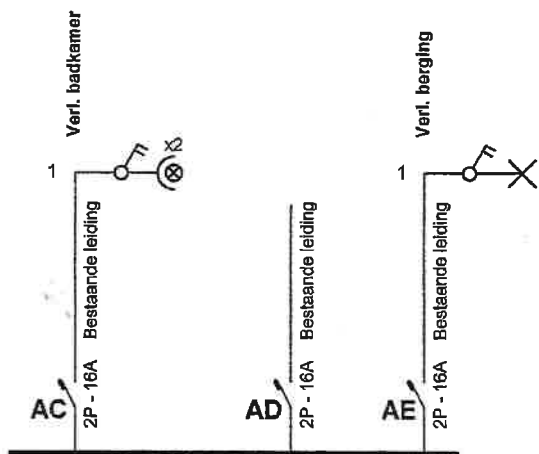

**Erkend Organisme**  
 AIB-Vincotte  
 Bollebergen 2b bus 10  
 9052 Gent (Zwijnaarde)  
 Tel.: 09 244 77 11  
 Fax: 09 244 77 15  
 e-mail: gent@vincotte.be

VERBODEN TOEGANG  
 VERBODEN TOEGANG  
 VERBODEN TOEGANG

**Plaats van de elektrische installatie**  
 Dobbelaere Peter  
 Sasdijkstraat 28  
 9960 Assenede

**Installateur**  
 Marino Geirnaert  
 Varendrieskouter 44  
 9031 Drongen  
 Tel.: 09 330 04 23 GSM: 0486 36 87 73  
 e-mail: info@marinogeirnaert.be  
 BTW BE 0894.751.655

**p. 4/8**  
**Eendraadschema**  
 Datum: 29/04/2013  
 3 x 400V + N ~ 50Hz

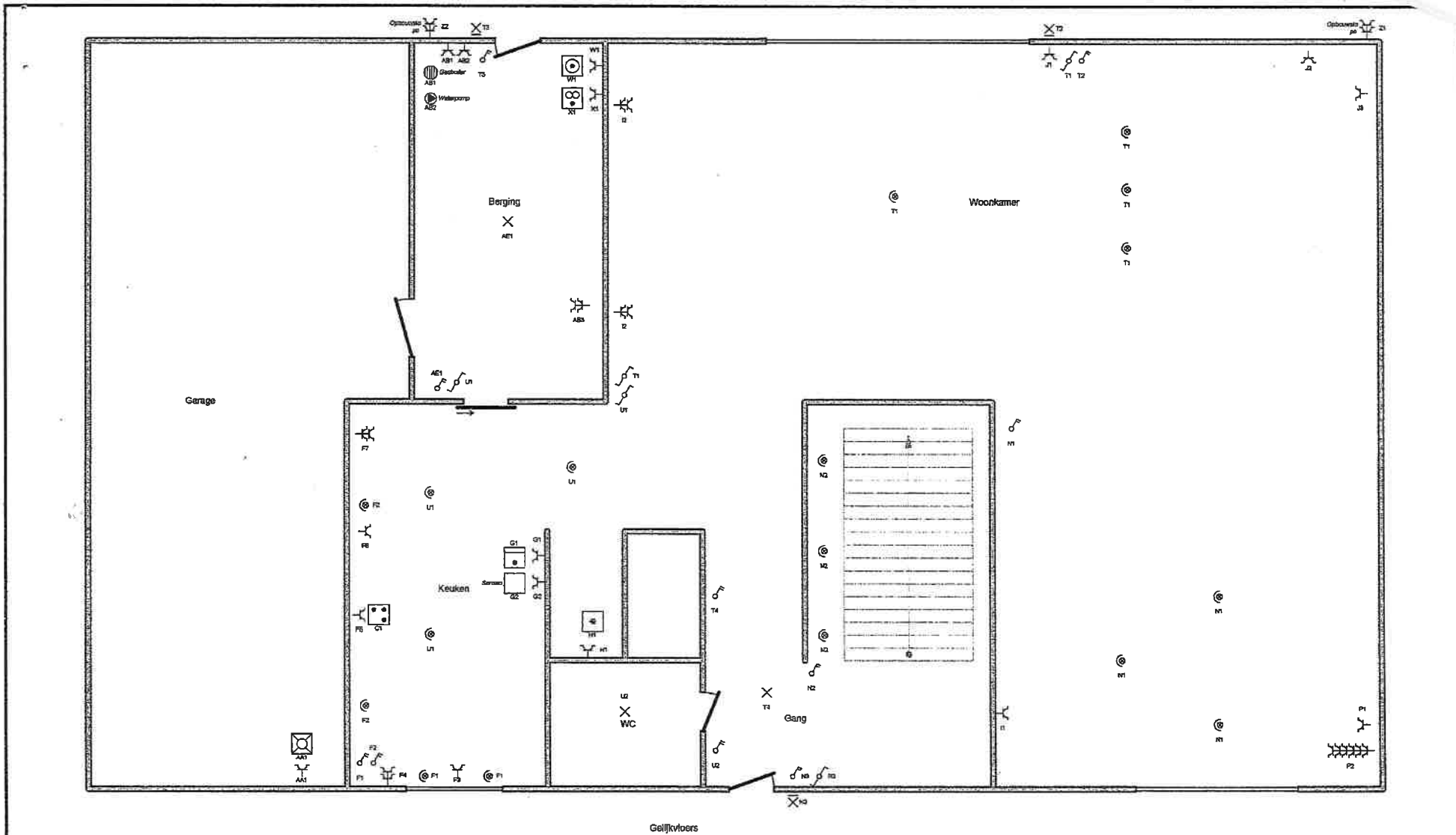

**Erkend Organisme**  
 AIB-Vinçotte  
 Bollebergen 2b bus 10  
 9052 Gent (Zwijnaarde)  
 Tel.: 09 244 77 11  
 Fax: 09 244 77 15  
 e-mail: gent@vincotte.be

**Plaats van de elektrische installatie**  
 Dobbelaere Peter  
 Sasdijkstraat 28  
 9960 Assenede

**Installateur**  
 Marino Geirmaert  
 Varendrieskouter 44  
 9031 Drongen  
 Tel.: 09 330 04 23 GSM: 0486 36 87 73  
 e-mail: info@marinogeirmaert.be  
 BTW BE 0894.751.655

**p. 5/8**  
**Situatieschema**  
 Datum: 29/04/2013  
 3 x 400V + N ~ 50Hz