

Verslag van een gelijkvormigheidsonderzoek voor ingebruikname en/of controlebezoek van een elektrische installatie op laagspanning en zeer lage spanning

DE INSTALLATIE IS NIET CONFORM

• ALGEMENE GEGEVENS

Verslagnummer	9782	Eigenaar	BRANTS Veerle
Inspecteur	BVE	Gegevens installateur	
Het onderzoek is verricht op	08-02-2024	Gegevens opdrachtgever	BRANTS Veerle
Plaats van het onderzoek	Grote Daalstraat 106 1930 Zaventem	EAN	Niet beschikbaar
Type keuring	Controlebezoek voor verkoop van wooneenheid Boek 1 - 8.4.2	Teller nr	4643441
Afwijkingen (deel 8 of deel 6)	Toegepast	Stand 1 (dag)	81826
Type lokaal	Wooneenheid	Stand 2 (nacht)	56806

• GEGEVENS INSTALLATIE

Aard van de installatie	bestaande (deel 8)	Installatie	Na 01/10/1981 en voor 01/06/2020
Type electrode	Lus	Bestaande kring	Ja
Spanning Un	3x400V+N	Situatieplan	Niet aanwezig
Diameter voedingskabel	4 x 10 mm ²	Eendraadschema	Niet aanwezig
Bescherming van aansluiting	25A	Aantal borden	2
		Aantal eindstroombanen	27

• METINGEN

Gebruikte toestellen	Megger MFT1835 & Catex DT-102	Meetwaarden	Ra 2,,22 Ohm Ri 1000 Megaohm
Continuïteitsmeting	In orde		
Beschermingsmaatregelen tegen elektrische schokken bij (on)rechtstreekse aanraking ?	OK	Situatieplannen en eendraadschema's overeenkomstig met de elektrische installatie ?	NOK
De controle van de staat (vasthechtingen , beschadiging,..) van het elektrische materiaal (schakelaar,stopcontactenm verdeelborden,...) ?	OK	Visueel controle van opgesteld materiaal?	OK

• DIFFERENTIEEL

In (A)	Type	IΔ (mA)	Aantal Polen	Aantal Kringen	Testknop / Testlus
40	A	300	4	16	OK / OK
40	A	30	4	5	OK / OK
40	A	300	4	11	OK / OK
40	A	30	2	5	OK / OK

• BEVEILIGING

Kring	In (A)	Type	Aantal Polen	Sectie (mm ²)	Icc (A)
Zie schema's	/	/	/	/	/

Inbreuken

- **Plannen**

- 1.1 - eendraadsschema is niet aanwezig, is onvolledig of komt niet overeen met de installatie. (B1:3.1.2.1)
- 1.2 - Situatieplan is niet aanwezig, is onvolledig of komt niet overeen met de installatie. (B1: 3.1.2.1)
- 1.3 - Gegevens adres, eigenaar, installateur en/of handtekening(en) ontbreken of zijn onvolledig op de schema's en plannen.
- 1.7 - De spanning en de aard van de stroom worden niet vermeld op het ééndraadsschema. (B1: 3.1.2.1.)

PLICHTEN VAN DE EIGENAARS, BEHEERDERS, HUURDERS

De eigenaar, beheerder of uitbater houdt het dossier van de elektrische installatie in zijn bezit. Het dossier wordt in tweevoud samengesteld. Het dossier van de elektrische installatie moet bevatten:

1. het(de) eendraadsschema('s) van de elektrische installatie;
2. het(de) situatieplan(nen) van de elektrische installatie;
3. het of de verslag(en) van de gelijkvormigheidscontrole van de elektrische installatie bedoeld in hoofdstuk 6.4.;
4. eventueel het of de verslag(en) van het controlebezoek van de elektrische installatie bedoeld in hoofdstuk 6.5.;
5. eventueel de documenten die bevestigen dat het elektrisch materieel beantwoordt aan de veiligheidswaarborgen welke bepaalde elektrische machines, toestellen en leidingen moeten bieden;
6. eventueel gelijkaardige documenten als onder de punten 1., 2., 3. en 5. indien een belangrijke wijziging of een belangrijke uitbreiding van de elektrische installatie werd uitgevoerd;
7. eventueel de bondige beschrijving(en) van elke wijziging of uitbreiding die niet als belangrijk kan beschouwd worden en welke zou zijn uitgevoerd aan de elektrische installatie.

Wat betreft de huishoudelijke fotovoltaïsche installaties op laagspanning bedoeld in hoofdstuk 7.112., moet het dossier van de elektrische installatie ook bevatten:

1. de gebruiksaanwijzingen van de installatie (onderhoud en werking);
2. de veiligheidsvoorschriften met betrekking tot de interventie op de installatie en tot haar gebruik;
3. de technische referenties en de kenmerken van het geplaatst materieel (merk, model, vermogen, ...).

De eigenaar, beheerder of uitbater van een huishoudelijke elektrische installatie is ertoe gehouden:

1. de goede staat van onderhoud te verzekeren of te laten verzekeren;
2. de geschikte maatregelen te treffen zodat de voorschriften van dit Boek op ieder ogenblik worden nageleefd;
3. het dossier van de elektrische installatie aan de nieuwe eigenaar, beheerder of uitbater over te maken;
4. een kopie van het dossier van de elektrische installatie ter beschikking te stellen van de eventuele huurder;
5. onmiddellijk de met het toezicht belaste ambtenaar van de Federale Overheidsdienst die Energie onder zijn bevoegdheid heeft in kennis te stellen van elk ongeval waarvan personen het slachtoffer zijn en dat rechtstreeks of onrechtstreeks te wijten is aan de aanwezigheid van elektrische installaties.

Niet conform

De elektrische installatie voldoet niet aan de voorschriften van het Boek 1 van het AREI betreffende elektrische installaties op laagspanning en op zeer lage spanning.

Een aanvullend bezoek moet uiterlijk "18 maanden" na de datum van de verkoopakte worden uitgevoerd. De gegevens van de nieuwe eigenaar worden ons bezorgd na het verlijden van de akte. De werken, nodig om de tijdens het controlebezoek vastgestelde inbreuken te doen verdwijnen, moeten zonder vertraging worden uitgevoerd en alle gepaste maatregelen worden genomen opdat, indien de installatie in dienst blijft, deze inbreuken geen gevaar vormen voor de personen of goederen.

Indien tijdens het tweede nieuwe controlebezoek wordt vastgesteld dat er nog steeds inbreuken overblijven of indien geen gevolg wordt gegeven aan het in orde brengen van de installatie, zal het erkend organisme, binnen een termijn van één jaar, een kopie van het verslag van het controlebezoek sturen naar de Algemene Directie Energie die belast is met het toezicht op de huishoudelijke elektrische installaties.



FAM DOWN

- 1 unit Ep 16A
- opstelsysteem + buitenmeter
- relais krachtstroom
- relais thermisch aan sp.

?

wakpomp?
elektrische garagepoort met lamp?

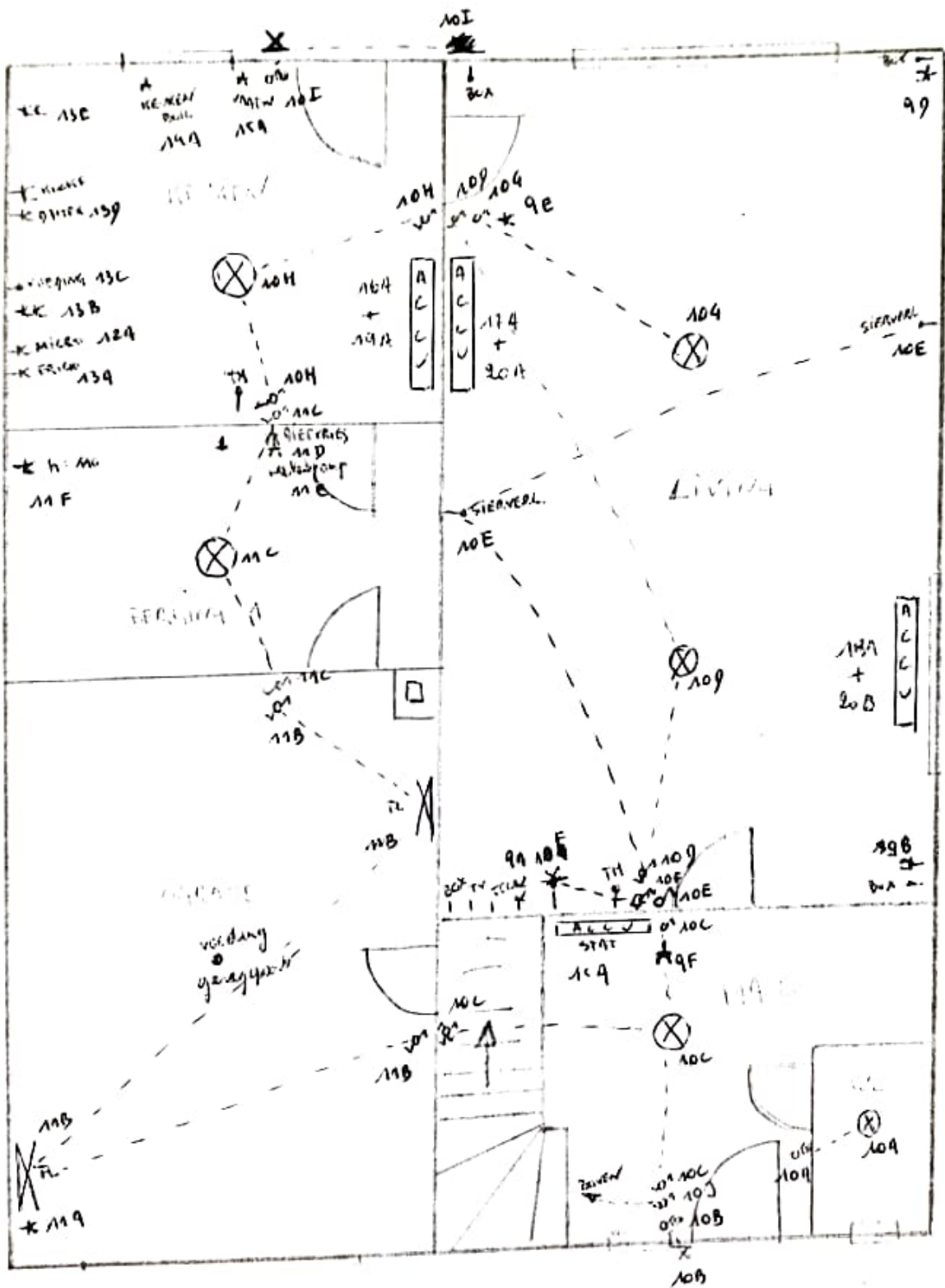

Van Constant Zwambag

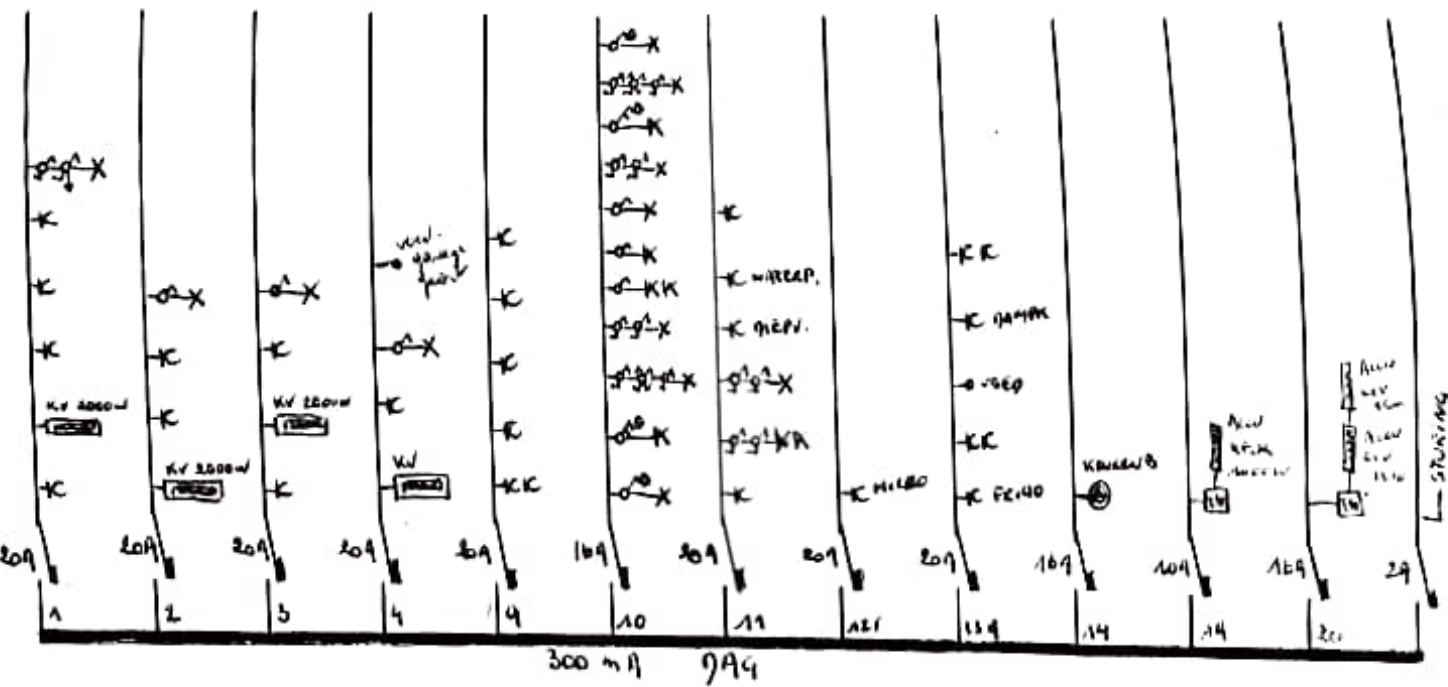
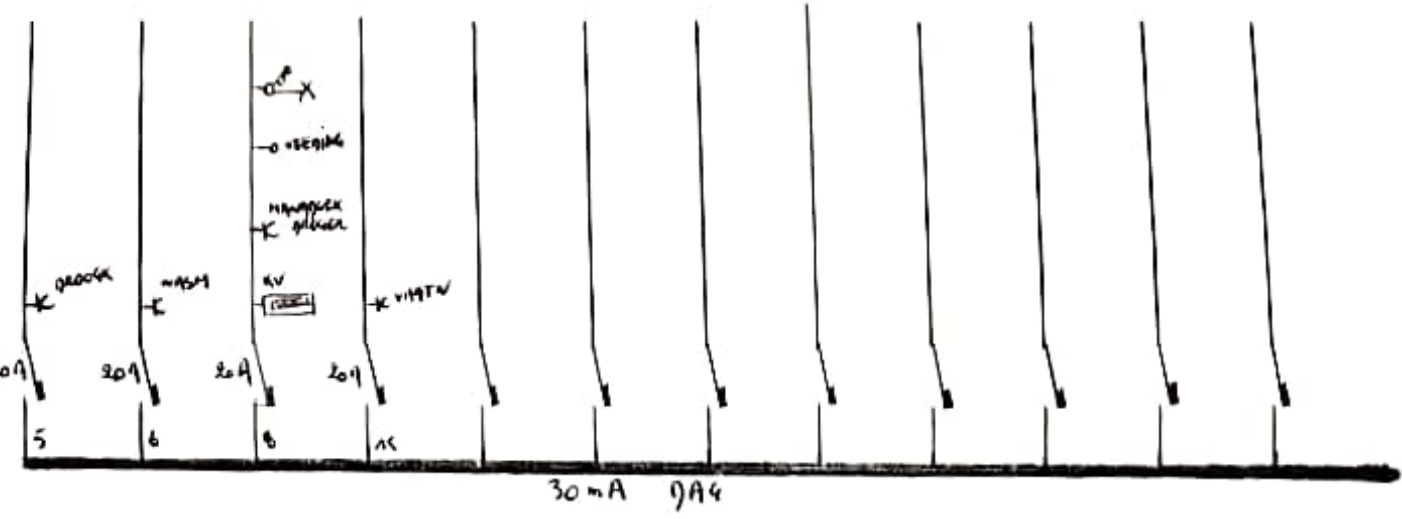
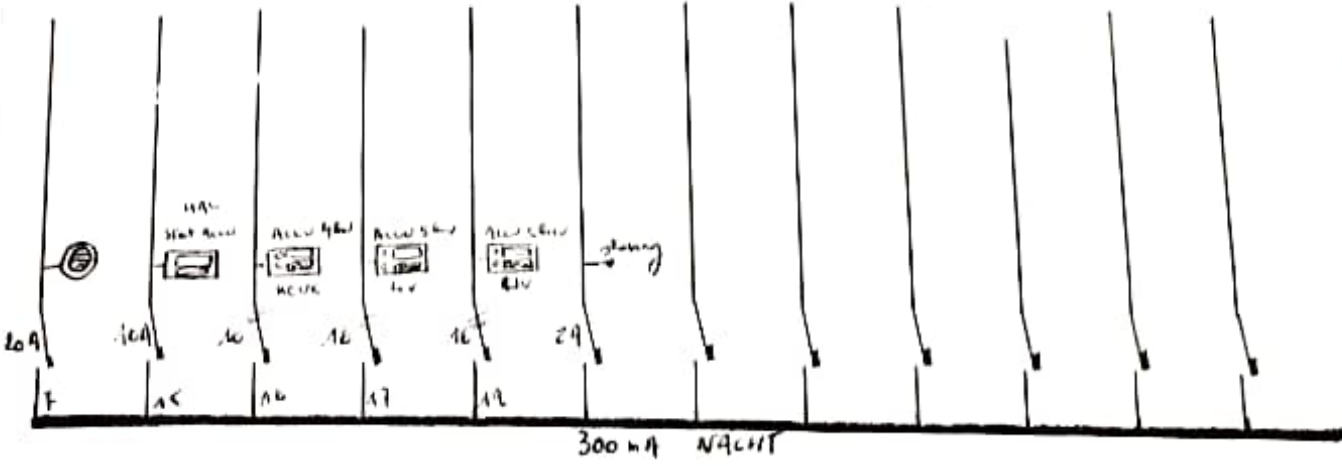

EIGENAAR DER INSTALLATIE .VAN...SABENLAND.....
 .GROTE...DRAALSTRAAT.....
 .1930...ZAKENSTEM.....

UITVOERING DOOR .Bakker...DESIJN.....
 .ACELEX BURO.....
 .VINKENBURG...31.....
 .3120...TRIMULO...016/572051.