

## Keuringsverslag van een elektrische laagspanning- en zeer lage spanningsinstallatie

### CONFORM

Datum keuring: 30/11/2023

Inspecteur: Yves Pelgrims

Mentor:

Installateur: Hautman bvba

ID-label: 78 GLV

B.T.W. nr.: BE 0707 685 670

Klantreferentie:

Merk en type meettoestel: Metrel MI3155 Serienummer: 21251328

Datum verslag: 30/11/2023

#### Plaats van het onderzoek

Straatnaam	Sint Anna Laan
Huisnummer	78
Busnummer	GlV
Postcode	1800
Gemeente	Strombeek
Land	België

#### Eigenaar

Naam	Joshi
Straatnaam	Sint Anna Laan
Huisnummer	78
Busnummer	GlV
Postcode	1800
Gemeente	Strombeek
Land	België

#### Installateur

Naam	Hautman bvba
BTW nr.	BE 0707 685 670
Telefoonnummer	+32 476 43 74 52
E-mail	hautman.bvba@gmail.com

Type : appartement

EAN : 54

Teller Nr.: : 1SAG3100124569

 Niet meegedeeld

Afbeelding schakel- en verdeelbord:



#### Aard onderzoek:

Netbeheerder: FLUVIUS

Controlebezoek van een huishoudelijke installatie volgens (KB 08/09/2019) - AREI Boek 1- 6.5. en 4.2.4.3.

Aantal borden: 2

Spanning: 3-230V

Meter / bord verbinding: 10 mm<sup>2</sup>

Max beveiliging: 40 A

Aantal kringen: 13

Aardelektrode: Verticaal of schuin in de grond gedreven staven, pennen of geleiders

Ri algemeen: 24,0 MΩ

RE: 12,49 Ω

OK

OK

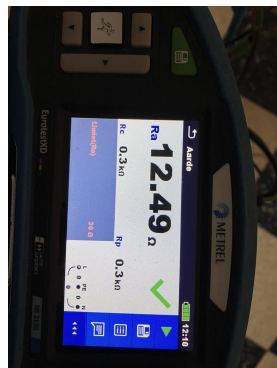

**DIFFERENTIEELSTROOMINRICHTING**

IΔ (mA)	In (A)	In - andere (A)	I <sub>t</sub>	Type	Beveiligde kringen	Test	x 2,5
300	40		22,5kA2s (3000A)	A	14	OK	OK
30	40		22,5kA2s (3000A)	A	12	OK	OK

**BESCHRIJVING INSTALLATIE**

Aantal kringen	Curve	Bescherming IN (A)	(andere)	P	Sectie (mm <sup>2</sup> )
Bord 1	-	-		-	-
1	C	25		3	4
1	C	16		2	2,5
Bord 2	-	-		-	-
1	C	25		2	6
2	C	16		2	1,5
8	C	20		2	2,5

Visueel nazicht (algemeen)	OK	Directe aanraking	OK	Indirecte aanraking	OK
Aansluitingen	OK	schema in bijlage door Aceg vzw	NA		
Equipotentiale verbindingen	OK	Doorsnede geleiders	OK		
Continuïteit	OK	Verlichting / toestellen	OK		

**OPMERKINGEN - INBREUKEN - NOTA'S**

nota/note 2 Geen inbreuken vastgesteld.  
 nota/note 27 Het EAN-nummer kon ons niet meegedeeld worden tijdens onze rondgang.

**BESLUIT**

- De elektrische installatie voldoet aan de voorschriften van het KB 08/09/2019 - AREI Boek 1. Het volgende controlebezoek is te voorzien voor 30/11/2048
- De nodige maatregelen werden genomen, zodat de ingangsklemmen van de automatische differentieelstroominrichting, geplaatst aan het begin van de installatie, ontoegankelijk zijn gemaakt door verzegeling.
- Het (de) eendraadsschema(s) en het (de) situatieplan(nen) werd(en) door het erkend organisme voor gezien getekend.

Deze pdf-versie van het keuringsverslag is de originele versie en mag worden verspreid..

Aantal bijlage(n):

**VRIJGAVE VAN HET KEURINGSVERSLAG**

De inspecteur Yves Pelgrims

Handtekening: Yves Pelgrims  
 #3 - ACEG VZW

**Plichten van de eigenaar, beheerder, huurder voor de installatie onderworpen aan het AREI Boek 1 afdeling 9.1.2.**

Het verslag dient te worden bewaard in het dossier van de elektrische installatie.

Elke wijziging dient te worden vermeld in het elektrisch dossier.

Elk ongeval overkomen van personen en te wijten, rechtsreeks of onrechtstreeks, aan de aanwezigheid van de elektrische installatie dient onmiddellijk meegedeeld te worden aan de algemene Directie Energie van de Federale Overheidsdienst Economie.

**Kwaliteit**

De reproductie van dit document is enkel toegelaten in zijn integrale vorm en enkel met het schriftelijk akkoord van het controleorgaan en de aanvrager.

De keuring beperkt zich tot de zichtbare en normaal toegankelijke delen van de installatie.

Voor vragen of algemene voorwaarden verwijzen wij graag naar [www.aceg.be](http://www.aceg.be)

BE53 0689 0209 2953 | BTW BE0839.866.481

**Stappenplan voor een installatie die conform is:**

Stap 1	Stap 2	Stap 3	Stap 4
Lees dit proces-verbaal zorgvuldig en besteed aandacht aan de eventuele nota's	Als u grote wijzigingen of uitbreidingen aan de installatie aanbrengt, moet u deze laten controleren.	De volgende periodieke keuring is voorzien voor 30/11/2048	ACEG staat tot uw dienst voor alle noodzakelijke keuringen.



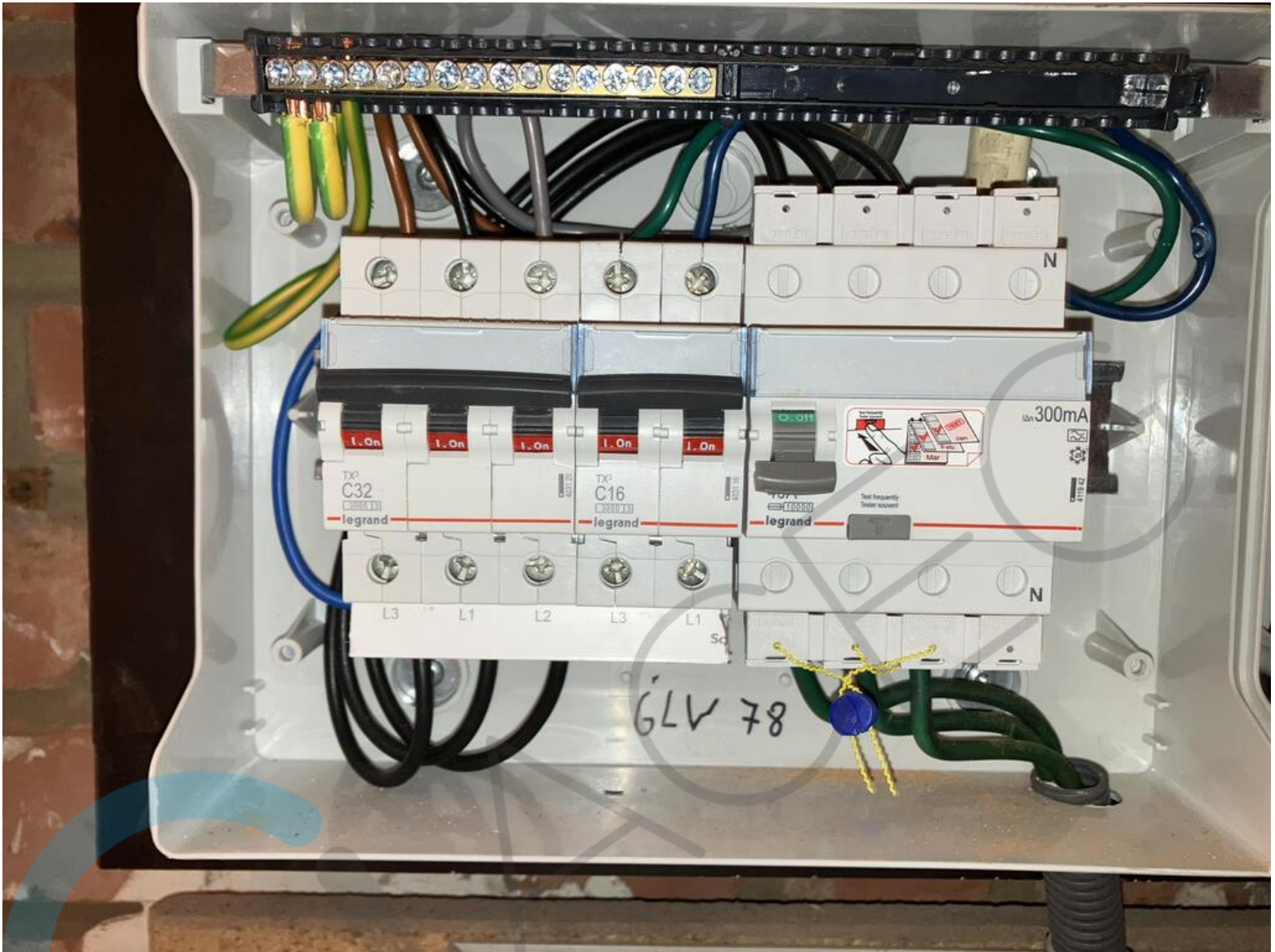

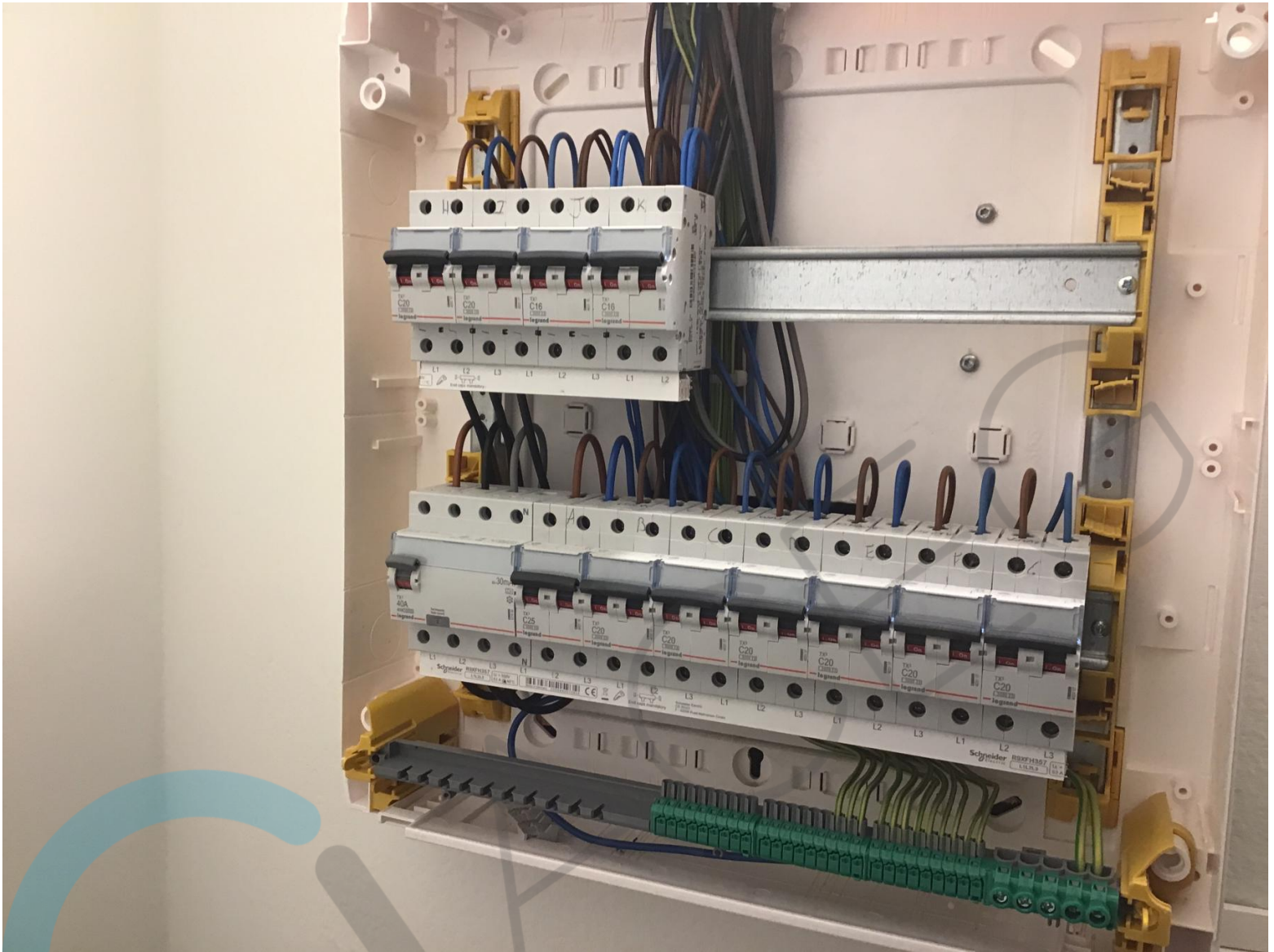

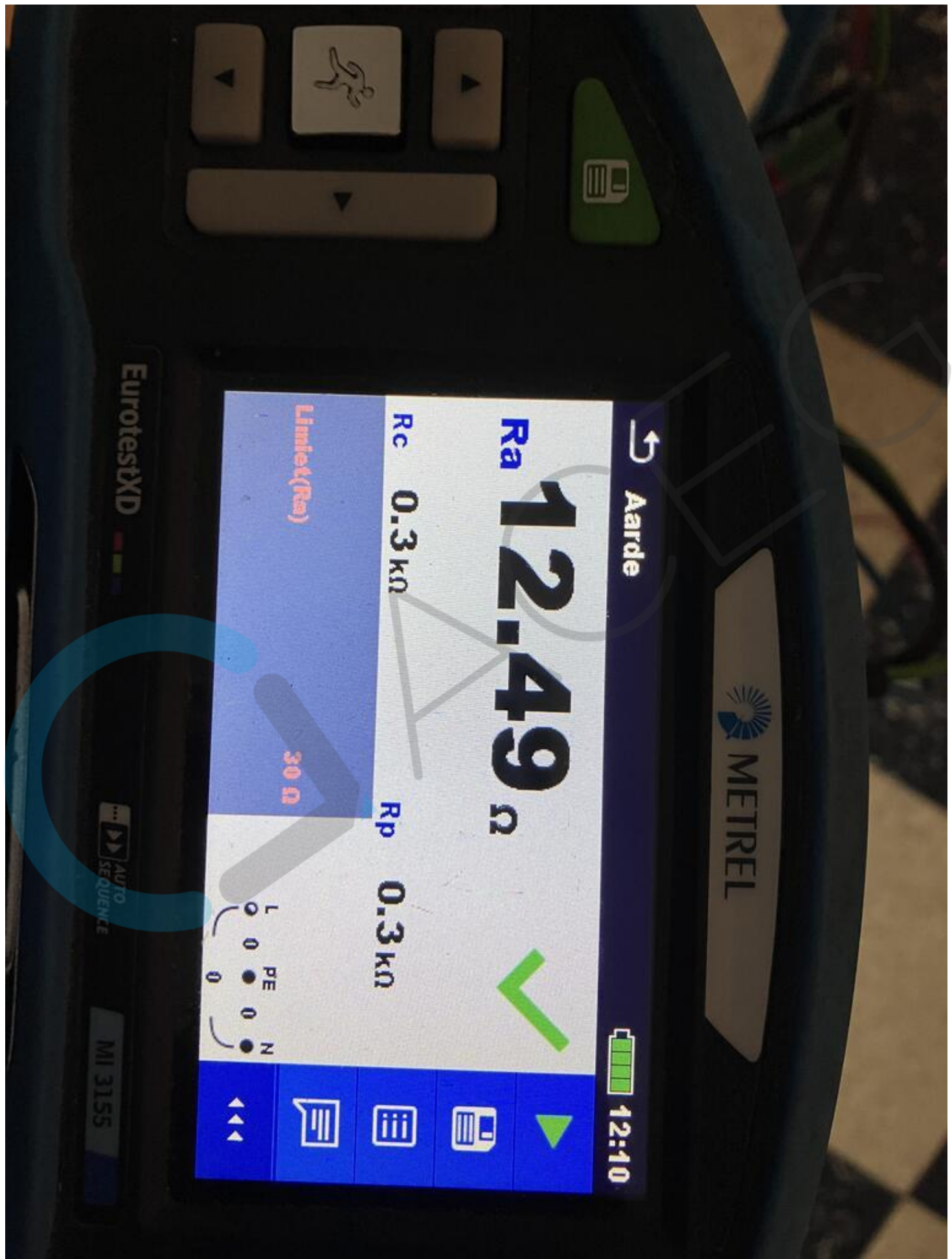



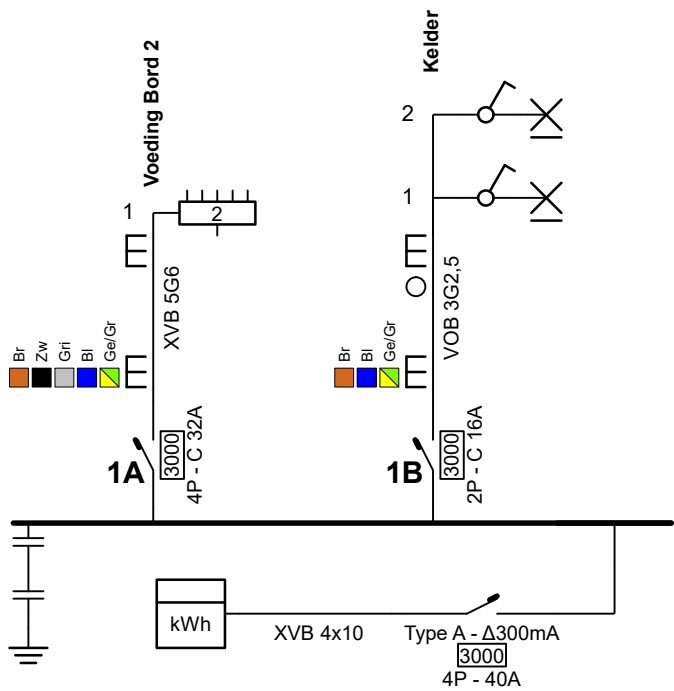

Werken aan de installatie gestart voor 1 juni 2023

**Erkend Organisme**  
 ACEG  
 Ringlaan 39  
 1853 Strombeek-Bever  
 Tel.: +32 2 880 88 90  
 e-mail: info@aceg.be

**ACEG** vzw  
 Erkend keuringsorganisme voor elektrische installaties  
 YVES PELGEMMS  
 30/11/2023

**Plaats van de elektrische installatie**  
 Joshi Strombeek  
 Sint Anna Laan 78 Bus gelijkvloers links  
 1853 Strombeek

**Installateur**  
 Hautman bv  
 Winkelveldstraat 2 Bus 5  
 1800 Vilvoorde



p. 1/7  
**Eendraadschema**

Datum: 6/11/2023

3 x 230V ~ 50Hz

V.2023-11-30 13:25:01

Schema's getekend voor Hautman bv door: Projectatwork



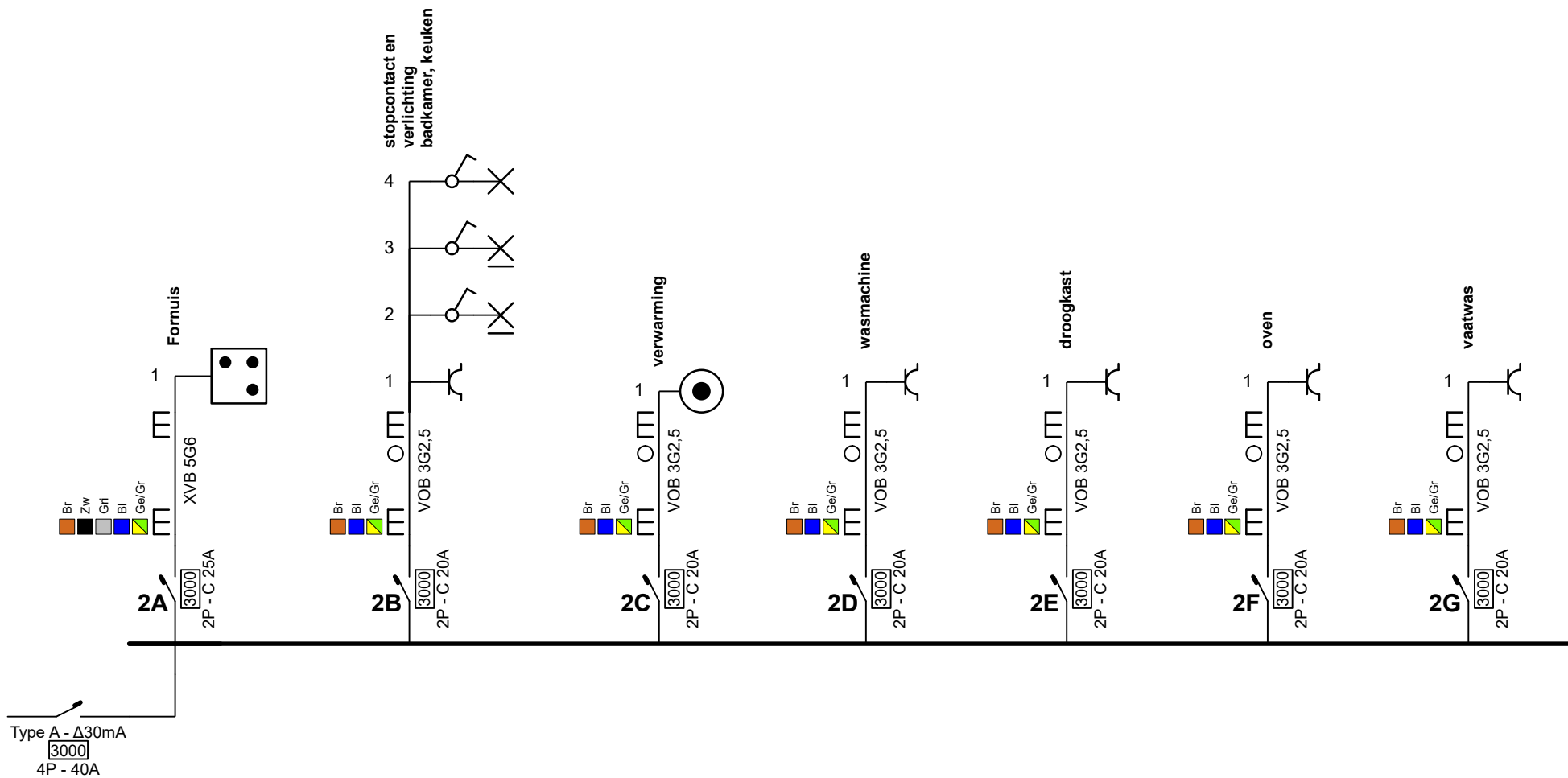

Werken aan de installatie gestart voor 1 juni 2023

**Erkend Organisme**  
 ACEG  
 Ringlaan 39  
 1853 Strombeek-Bever  
 Tel.: +32 2 880 88 90  
 e-mail: info@aceg.be

  
 Erkend keuring/organisme voor elektrische installaties  
 YVES PELGEMMS

30/11/2023

**Plaats van de elektrische installatie**  
 Joshi Strombeek  
 Sint Anna Laan 78 Bus gelijkvloers links  
 1853 Strombeek

**Installateur**  
 Hautman bv  
 Winkelveldstraat 2 Bus 5  
 1800 Vilvoorde



p. 2/7  
**Eendraadschema**

Datum: 6/11/2023

3 x 230V ~ 50Hz

V.2023-11-30 13:25:01

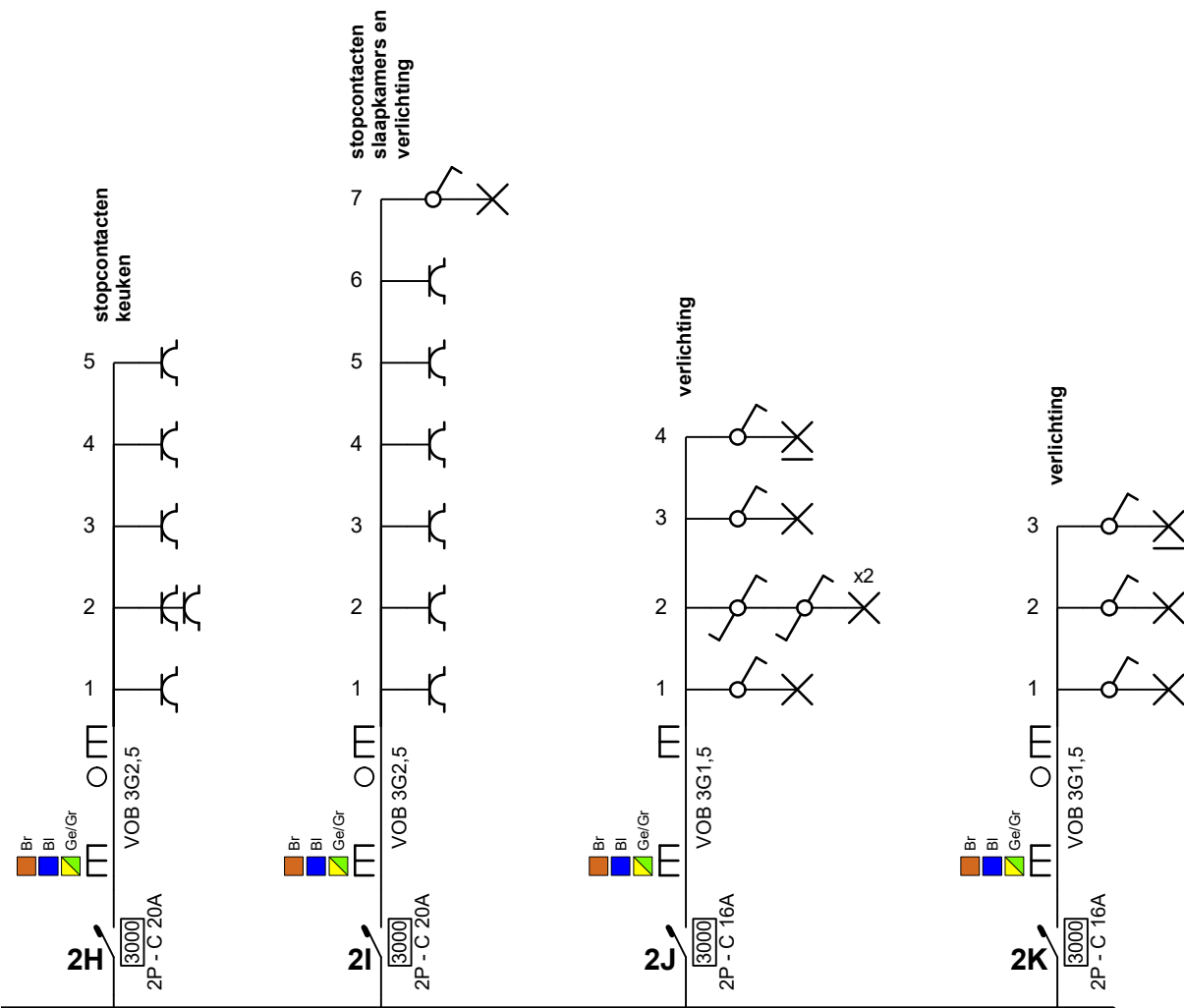

**Erkend Organisme**  
**ACEG**  
 Ringlaan 39  
 1853 Strombeek-Bever  
 Tel.: +32 2 880 88 90  
 e-mail: info@aceg.be

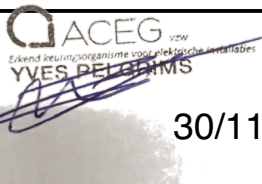

30/11/2023

**Plaats van de elektrische installatie**  
 Joshi Strombeek  
 Sint Anna Laan 78 Bus gelijkvloers links  
 1853 Strombeek

**Installateur**  
 Hautman bv  
 Winkelveldstraat 2 Bus 5  
 1800 Vilvoorde



**p. 3/7**  
**Eendraadschema**

Datum: 6/11/2023

3 x 230V ~ 50Hz

V.2023-11-30 13:25:01

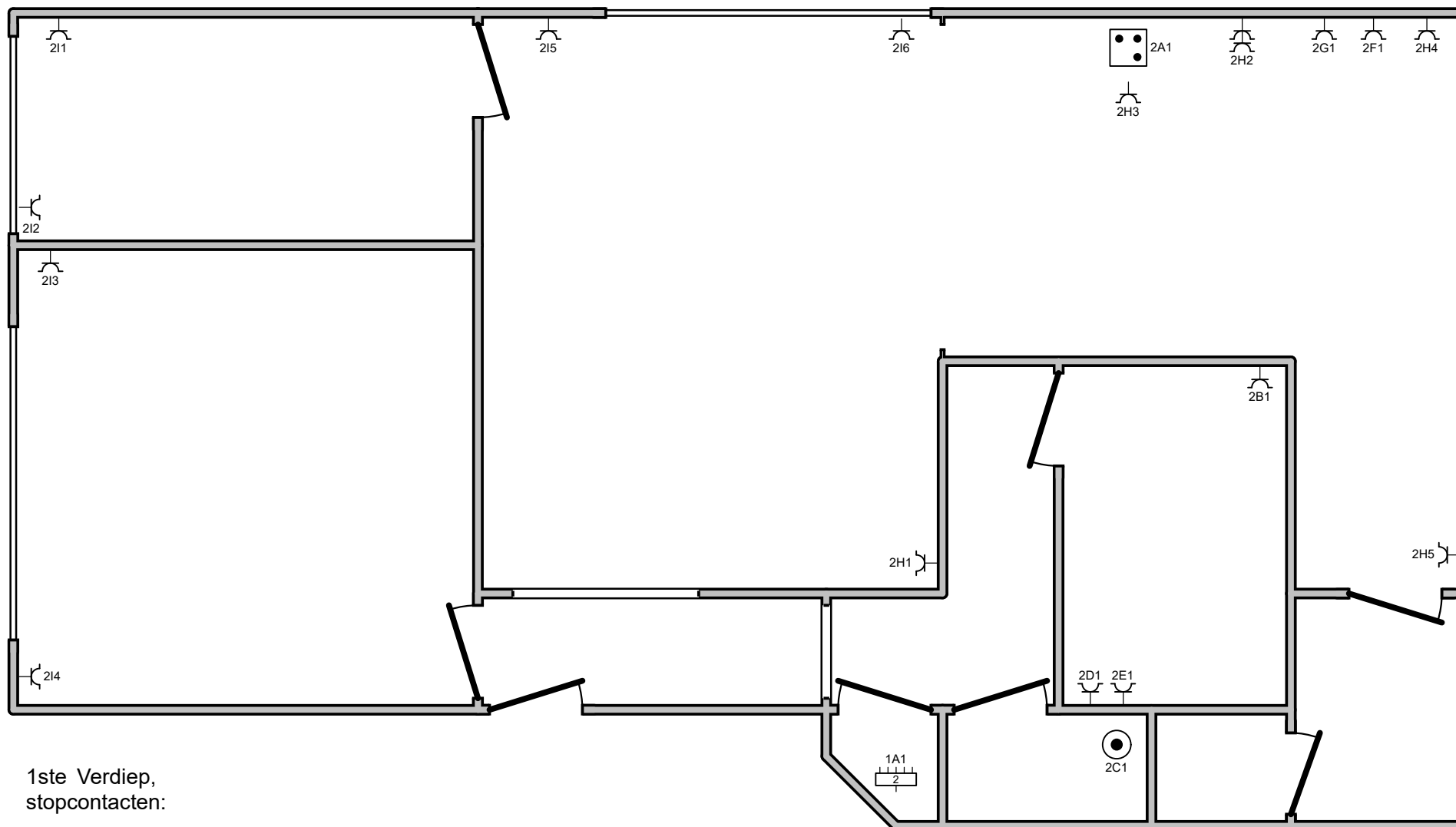

1ste Verdiep,  
stopcontacten:

**Erkend Organisme**

ACEG  
Ringlaan 39  
1853 Strombeek-Bever  
Tel.: +32 2 880 88 90  
e-mail: info@aceg.be



30/11/2023

**Plaats van de elektrische installatie**

Joshi Strombeek  
Sint Anna Laan 78 Bus gelijkvloers links  
1853 Strombeek

**Installateur**

Hautman bv  
Winkelveldstraat 2 Bus 5  
1800 Vilvoorde



**p. 4/7  
Situatieschema**

Datum: 6/11/2023

3 x 230V ~ 50Hz

V.2023-11-30 13:25:01

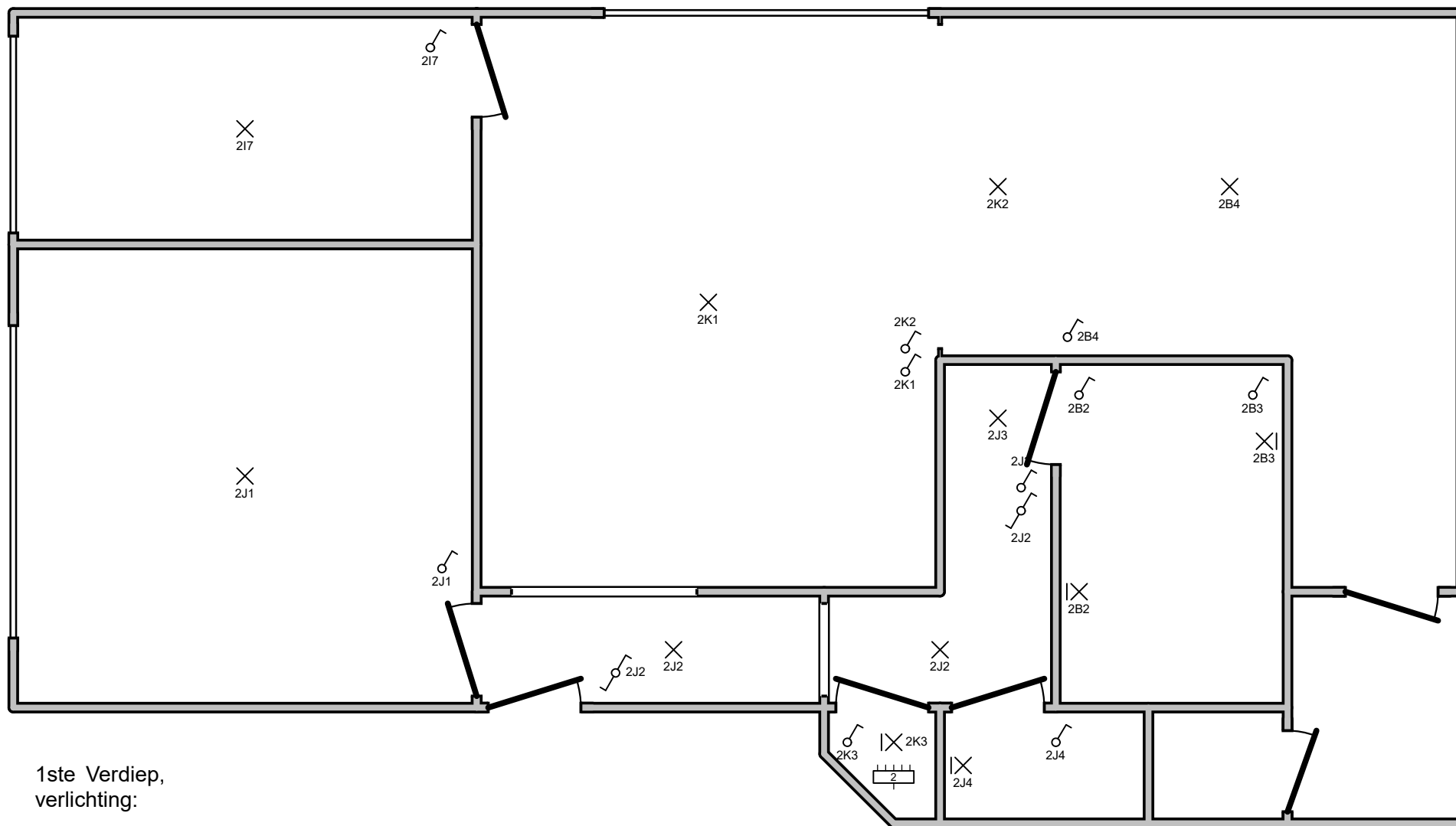

1ste Verdiep,  
verlichting:

**Erkend Organisme**  
ACEG  
Ringlaan 39  
1853 Strombeek-Bever  
Tel.: +32 2 880 88 90  
e-mail: info@aceg.be



Erkend keuringorganisme voor elektrische installaties  
YVES PELDREMS  
30/11/2023

**Plaats van de elektrische installatie**  
Joshi Strombeek  
Sint Anna Laan 78 Bus gelijkvloers links  
1853 Strombeek

**Installateur**  
Hautman bv  
Winkelveldstraat 2 Bus 5  
1800 Vilvoorde



**p. 5/7**  
**Situatieschema**

Datum: 6/11/2023

3 x 230V ~ 50Hz

V.2023-11-30 13:25:01

Schema's getekend voor Hautman bv door: Projectatwork

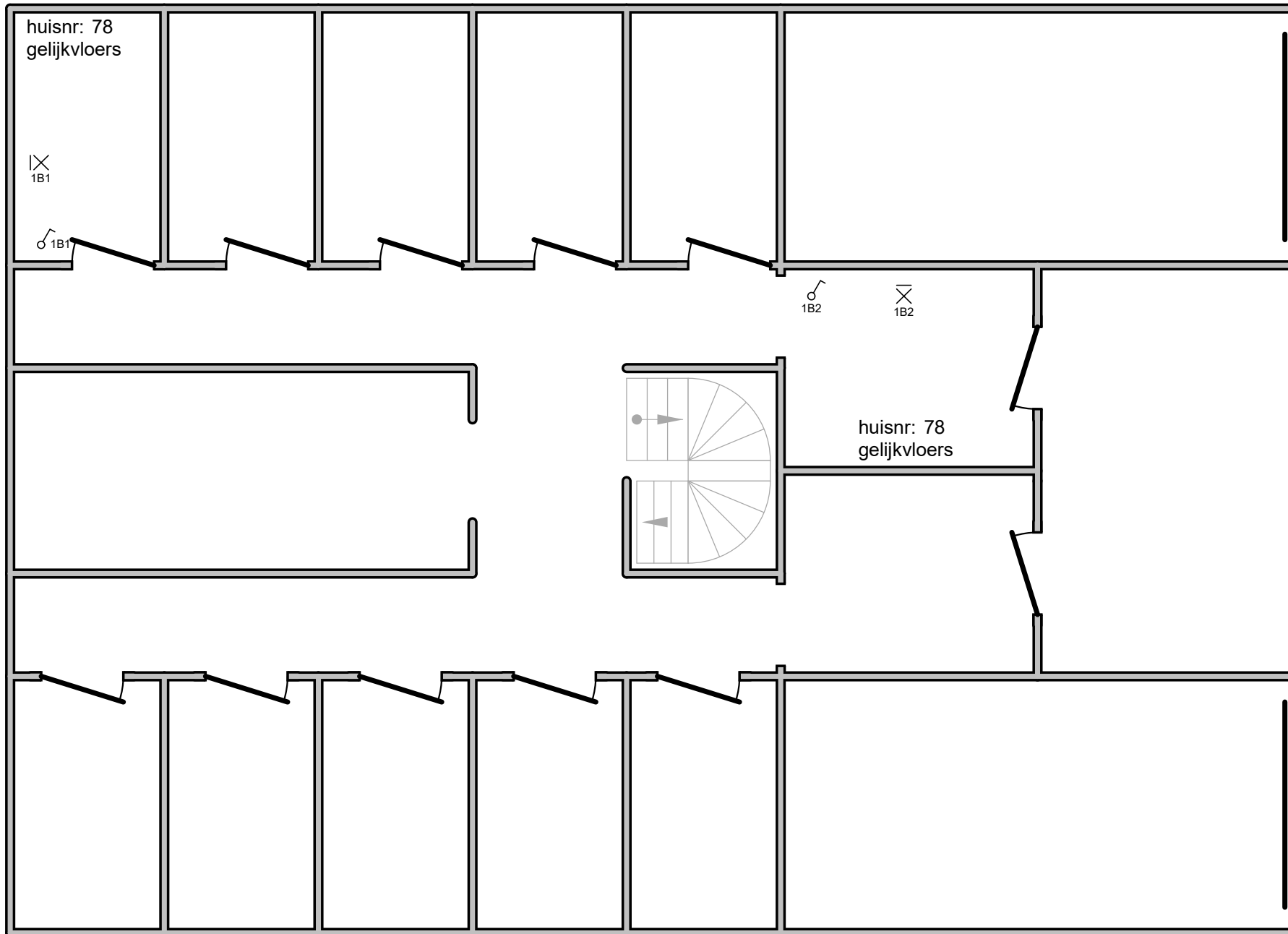

**Erkend Organisme**  
 ACEG  
 Ringlaan 39  
 1853 Strombeek-Bever  
 Tel.: +32 2 880 88 90  
 e-mail: info@aceg.be



30/11/2023

**Plaats van de elektrische installatie**  
 Joshi Strombeek  
 Sint Anna Laan 78 Bus gelijkvloers links  
 1853 Strombeek

**Installateur**  
 Hautman bv  
 Winkelveldstraat 2 Bus 5  
 1800 Vilvoorde



**p. 6/7**  
**Situatieschema**

Datum: 6/11/2023

3 x 230V ~ 50Hz

V.2023-11-30 13:25:01

Schema's getekend voor Hautman bv door: Projectatwork

- 1A** Voeding Bord 2
- 1B** Kelder
- 2A** Fornois
- 2B** stopcontact en verlichting badkamer, keuken
- 2C** verwarming
- 2D** wasmachine
- 2E** droogkast
- 2F** oven
- 2G** vaatwas
- 2H** stopcontacten keuken
- 2I** stopcontacten slaapkamers en verlichting
- 2J** verlichting
- 2K** verlichting

**Erkend Organisme**  
 ACEG  
 Ringlaan 39  
 1853 Strombeek-Bever  
 Tel.: +32 2 880 88 90  
 e-mail: info@aceg.be



30/11/2023

**Plaats van de elektrische installatie**  
 Joshi Strombeek  
 Sint Anna Laan 78 Bus gelijkvloers links  
 1853 Strombeek

**Installateur**  
 Hautman bv  
 Winkelveldstraat 2 Bus 5  
 1800 Vilvoorde



p. 7/7  
**Lijst Kringen**

Datum: 6/11/2023

3 x 230V ~ 50Hz

V.2023-11-30 13:25:01