

Keuringsverslag van een elektrische laagspanning- en zeer lage spanningsinstallatie

CONFORM

Datum keuring: 30/11/2023

Inspecteur: Yves Pelgrims

Mentor:

Installateur: Hautman bvba

ID-label: Glv 76

B.T.W. nr.:BE 0707 685 670

Klantreferentie:

Merk en type meettoestel: Metrel MI3155

Serienummer: 21251328

Datum verslag: 30/11/2023

Plaats van het onderzoek

Straatnaam	Sint Anna Laan
Huisnummer	76
Busnummer	Glv
Postcode	1800
Gemeente	Strombeek
Land	België

Eigenaar

Naam	Joshi
Straatnaam	Sint Anna Laan
Huisnummer	76
Busnummer	Glv
Postcode	1800
Gemeente	Strombeek
Land	België

Installateur

Naam	Hautman bvba
BTW nr.	BE 0707 685 670
Telefoonnummer	+32 476 43 74 52
E-mail	hautman.bvba@gmail.com

Type : appartement

EAN : 54

Teller Nr.: : 1SAG3100112438

 Niet meegedeeld

Afbeelding schakel- en verdeelbord:



Aard onderzoek:

Netbeheerder: FLUVIUS

Controlebezoek van een huishoudelijke installatie volgens (KB 08/09/2019) - AREI Boek 1- 6.5. en 4.2.4.3.

Aantal borden: 2

Spanning: 3-230V

Meter / bord verbinding: 10 mm²

Max beveiliging: 40 A

Aantal kringen: 14

Aardelektrode: Verticaal of schuin in de grond gedreven staven, pennen of geleiders

Ri algemeen: 20 MΩ

RE: 12,49 Ω

OK

OK

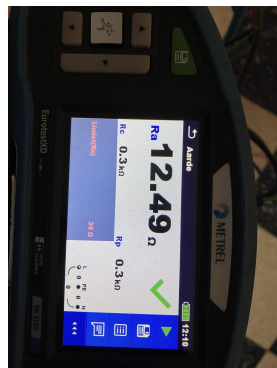
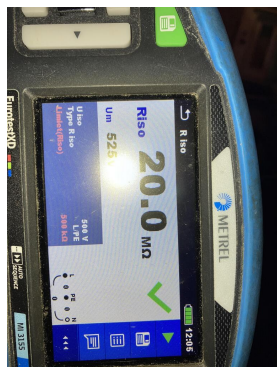

DIFFERENTIEELSTROOMINRICHTING

IΔ (mA)	In (A)	In - andere (A)	Ist	Type	Beveiligde kringen	Test	x 2,5
300	40		22,5kA2s (3000A)	A	14	OK	OK
30	40		22,5kA2s (3000A)	A	12	OK	OK

BESCHRIJVING INSTALLATIE

Aantal kringen	Curve	Bescherming IN (A)	(andere)	P	Sectie (mm²)
Bord 1	-	-		-	-
1	C	25		3	4
1	C	16		2	2,5
Bord 2	-	-		-	-
1	C	25		3	6
2	C	16		2	1,5
2	C	16		2	2,5
7	C	20		2	2,5

Visueel nazicht (algemeen)	OK	Directe aanraking	OK	Indirecte aanraking	OK
Aansluitingen	OK	schema in bijlage door Aceg vzw	NA		
Equipotentiale verbindingen	OK	Doorsnede geleiders	OK		
Continuïteit	OK	Verlichting / toestellen	OK		

OPMERKINGEN - INBREUKEN - NOTA'S

nota/note 2 Geen inbreuken vastgesteld.
 nota/note 27 Het EAN-nummer kon ons niet meegedeeld worden tijdens onze rondgang.

BESLUIT

- De elektrische installatie voldoet aan de voorschriften van het KB 08/09/2019 - AREI Boek 1. Het volgende controlebezoek is te voorzien voor 30/11/2048
- De nodige maatregelen werden genomen, zodat de ingangsklemmen van de automatische differentieelstroominrichting, geplaatst aan het begin van de installatie, ontoegankelijk zijn gemaakt door verzegeling.
- Het (de) eendraadsschema(s) en het (de) situatieplan(nen) werd(en) door het erkend organisme voor gezien getekend.

Deze pdf-versie van het keuringsverslag is de originele versie en mag worden verspreid..

Aantal bijlage(n):

VRIJGAVE VAN HET KEURINGSVERSLAG

De inspecteur Yves Pelgrims

Handtekening: Yves Pelgrims
 #3 - ACEG VZW

Plichten van de eigenaar, beheerder, huurder voor de installatie onderworpen aan het AREI Boek 1 afdeling 9.1.2.

Het verslag dient te worden bewaard in het dossier van de elektrische installatie.

Elke wijziging dient te worden vermeld in het elektrisch dossier.

Elk ongeval overkomen van personen en te wijten, rechtsreeks of onrechtstreeks, aan de aanwezigheid van de elektrische installatie dient onmiddellijk meegedeeld te worden aan de algemene Directie Energie van de Federale Overheidsdienst Economie.

Kwaliteit

De reproductie van dit document is enkel toegelaten in zijn integrale vorm en enkel met het schriftelijk akkoord van het controleorganisme en de aanvrager.

De keuring beperkt zich tot de zichtbare en normaal toegankelijke delen van de installatie.

Voor vragen of algemene voorwaarden verwijzen wij graag naar www.aceg.be

BE53 0689 0209 2953 | BTW BE0839.866.481

Stappenplan voor een installatie die conform is:

Stap 1	Stap 2	Stap 3	Stap 4
Lees dit proces-verbaal zorgvuldig en besteed aandacht aan de eventuele nota's	Als u grote wijzigingen of uitbreidingen aan de installatie aanbrengt, moet u deze laten controleren.	De volgende periodieke keuring is voorzien voor 30/11/2048	ACEG staat tot uw dienst voor alle noodzakelijke keuringen.



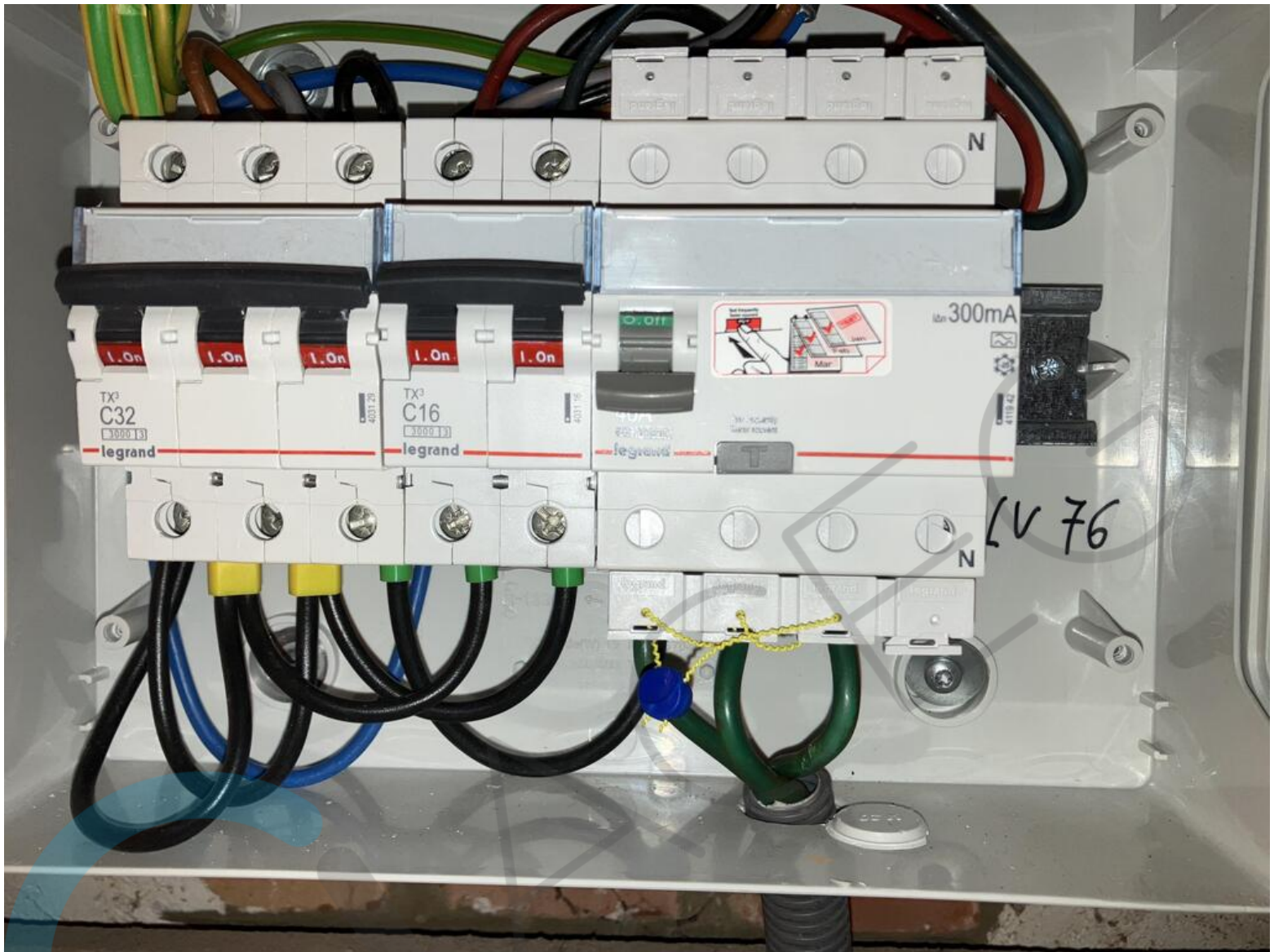

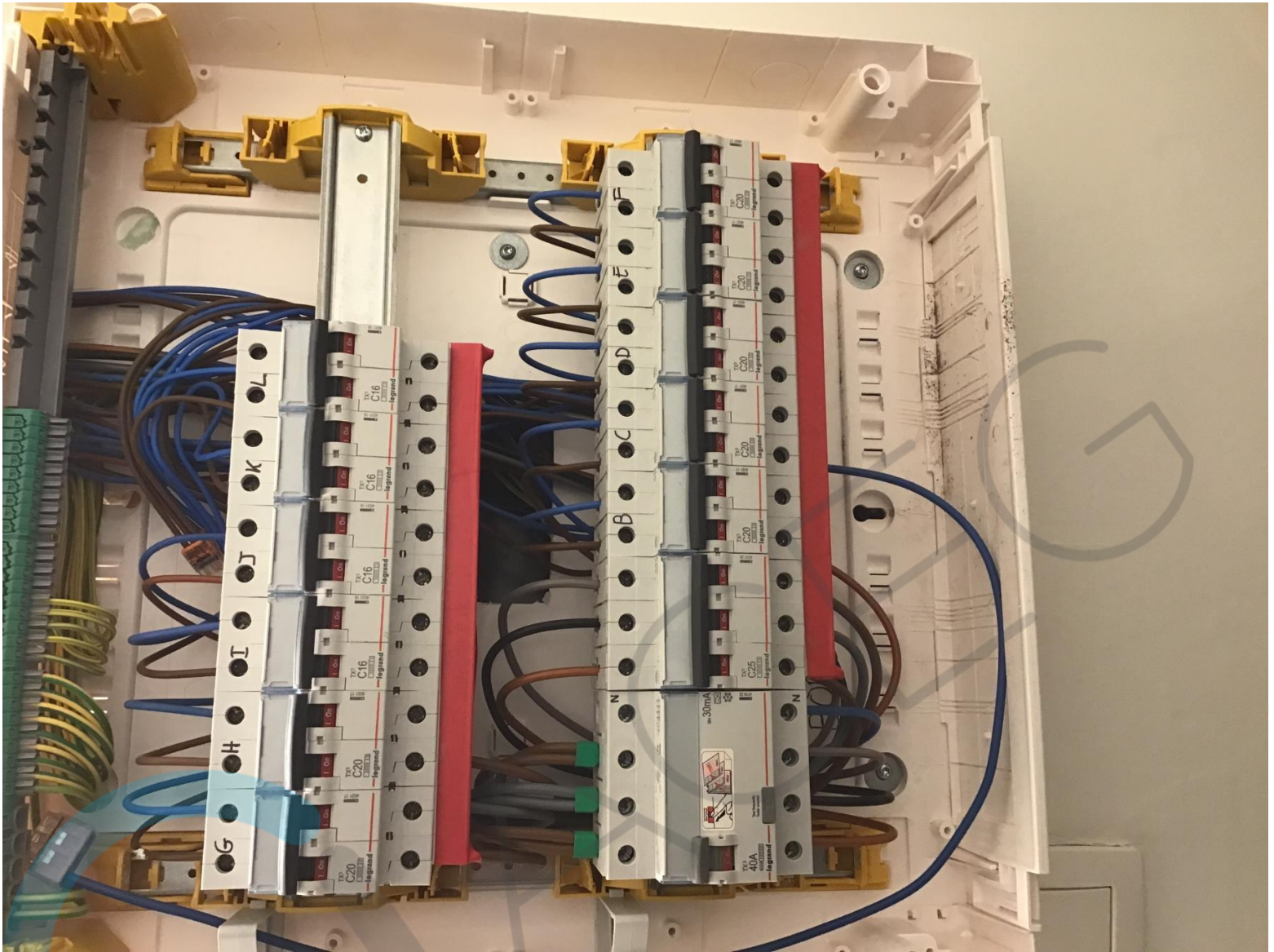

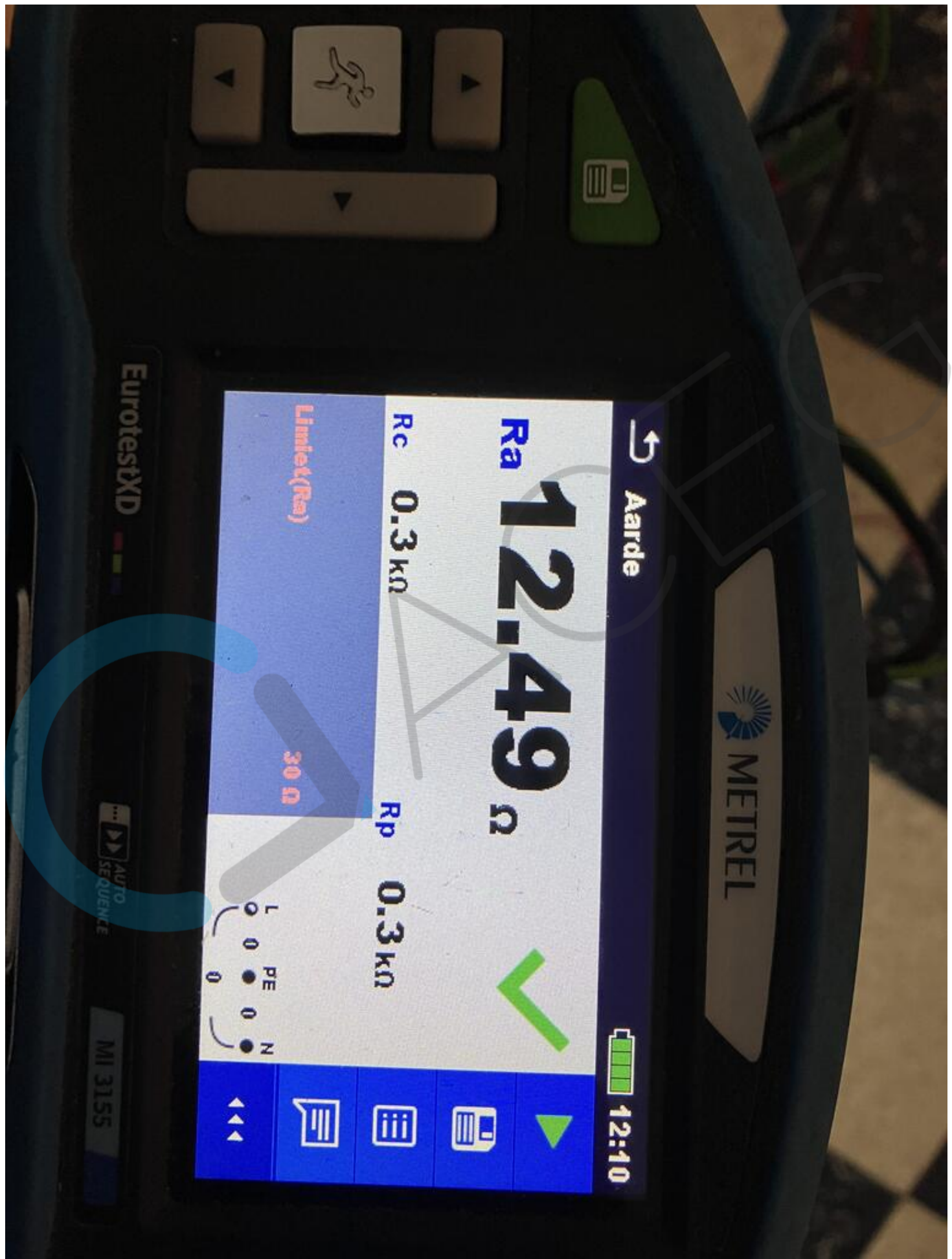

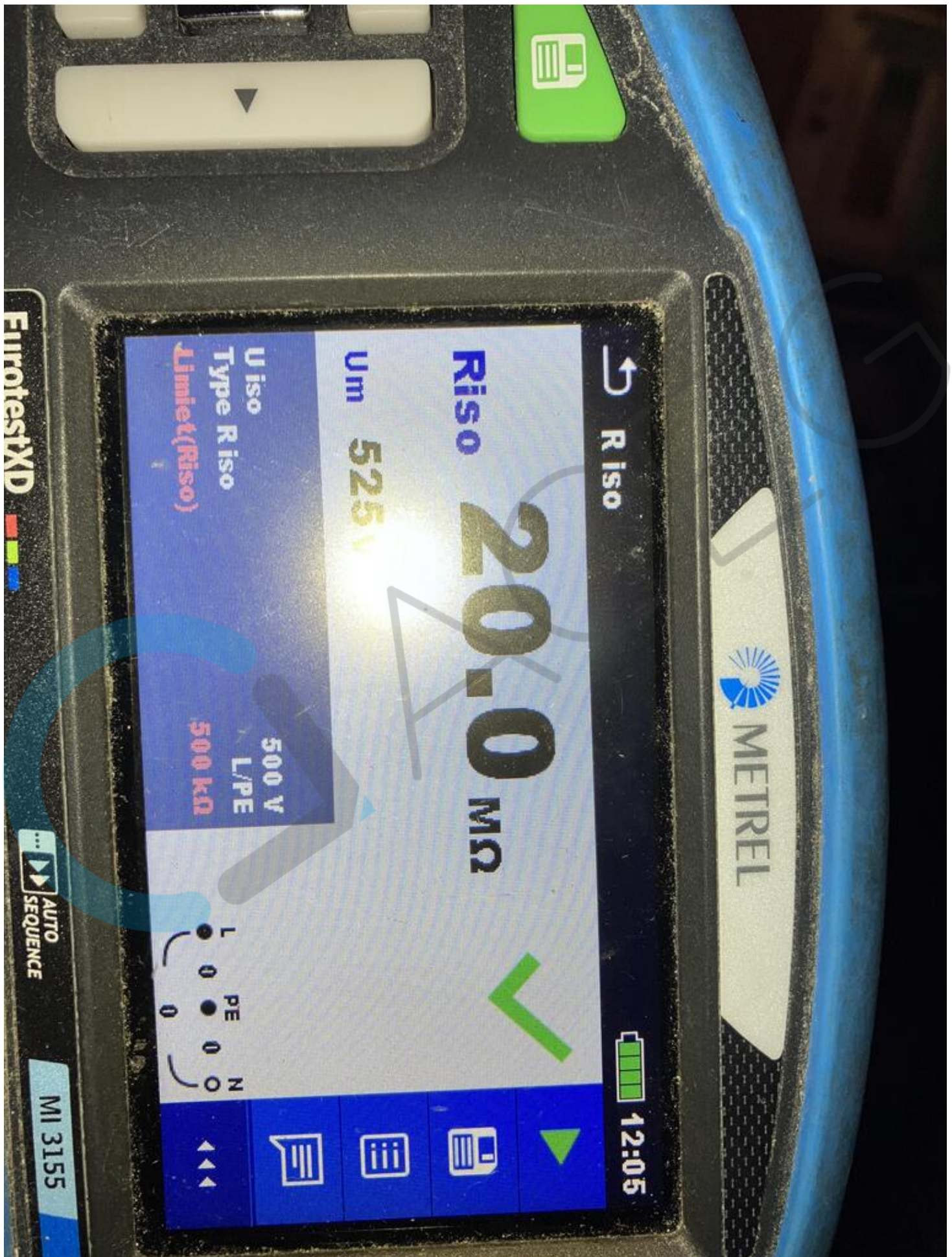

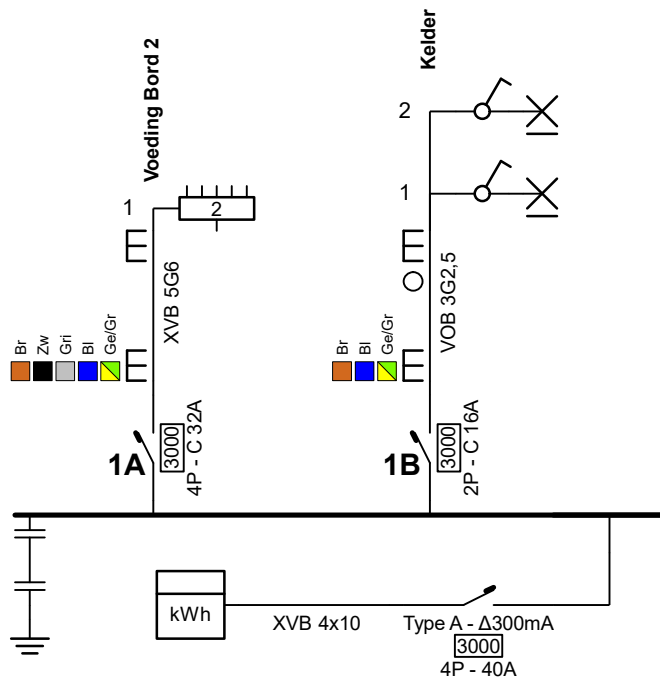

Werken aan de installatie gestart voor 1 Juni 2023

Erkend Organisme
 ACEG
 Ringlaan 39
 1853 Strombeek-Bever
 Tel.: +32 2 880 88 90
 e-mail: info@aceg.be

ACEG vzw
 Erkend keuringsorganisme voor elektrische installaties
YVES PELGEMMS

30/11/2023

Plaats van de elektrische installatie
 Joshi Strombeek
 Sint Anna Laan 76 Bus gelijkvloers rechts
 1853 Strombeek

Installateur
 Hautman bv
 Winkelveldstraat 2 Bus 5
 1800 Vilvoorde



p. 1/7
Eendraadschema

Datum: 6/11/2023

3 x 230V ~ 50Hz

V.2023-11-06 13:25:58

Schema's getekend voor Hautman bv door: Projectatwork

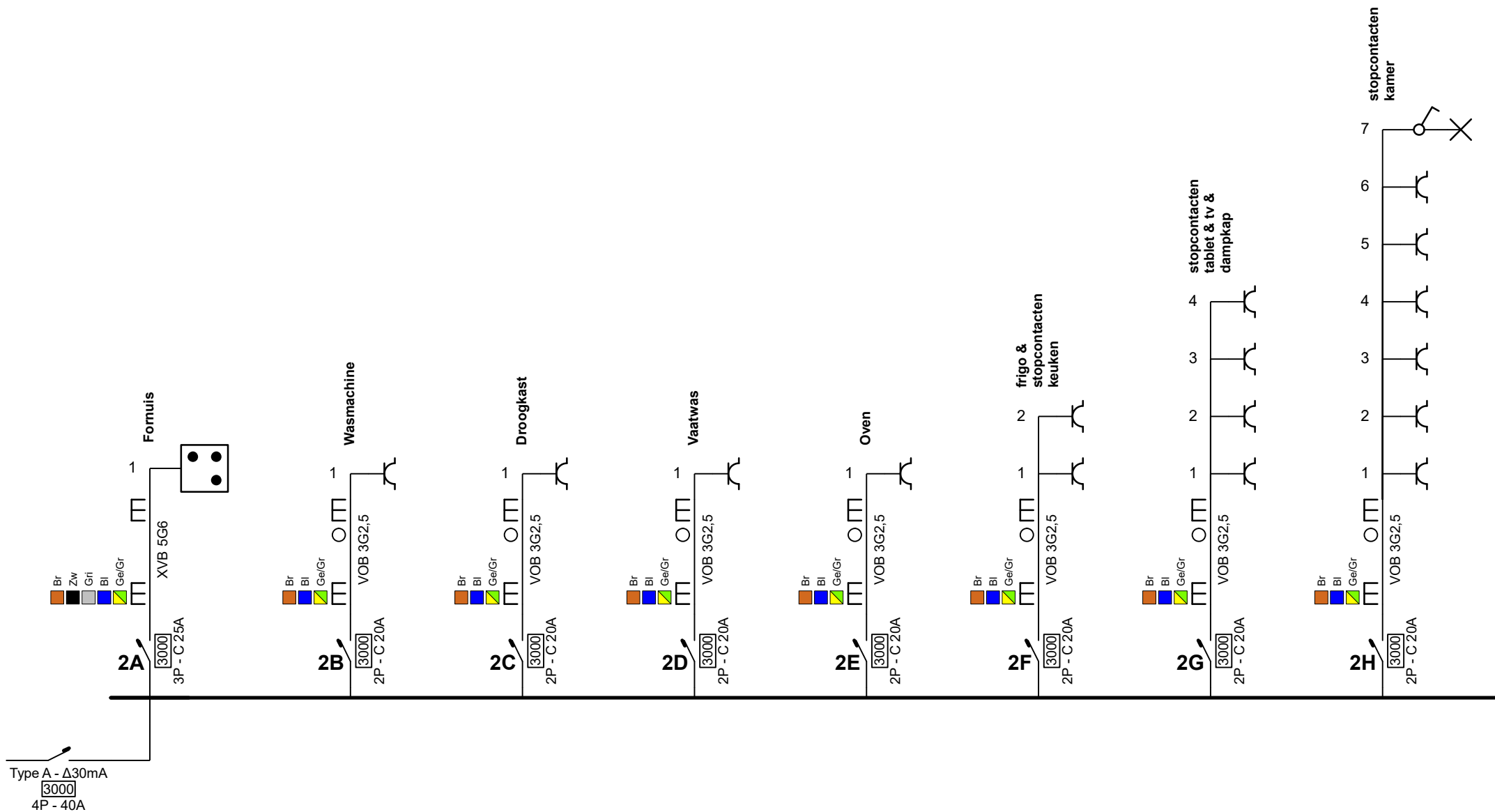

Werken aan de installatie gestart voor 1 Juni 2023

Erkend Organisme
 ACEG
 Ringlaan 39
 1853 Strombeek-Bever
 Tel.: +32 2 880 88 90
 e-mail: info@aceg.be

ACEG
 Yves Delgans

30/11/2023

Plaats van de elektrische installatie
 Joshi Strombeek
 Sint Anna Laan 76 Bus gelijkvloers rechts
 1853 Strombeek

Installateur
 Hautman bv
 Winkelveldstraat 2 Bus 5
 1800 Vilvoorde



p. 2/7
Eendraadschema

Datum: 6/11/2023

3 x 230V ~ 50Hz

V.2023-11-06 13:25:58

Schema's getekend voor Hautman bv door: Projectatwork

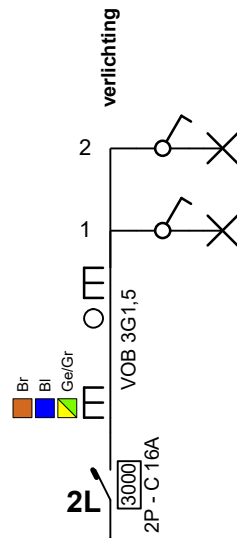
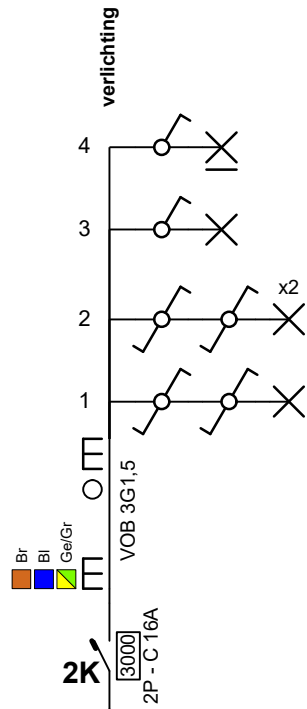
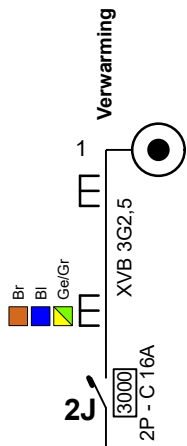
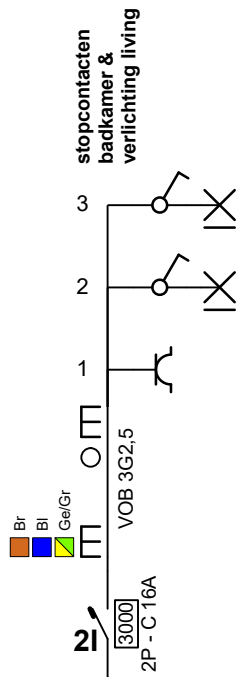

Erkend Organisme
ACEG
Ringlaan 39
1853 Strombeek-Bever
Tel.: +32 2 880 88 90
e-mail: info@aceg.be

ACEG view
Erkend keuringsorganisme voor elektrische installaties
YVES PEETERS

30/11/2023

Plaats van de elektrische installatie
Joshi Strombeek
Sint Anna Laan 76 Bus gelijkvloers rechts
1853 Strombeek

Installateur
Hautman bv
Winkelveldstraat 2 Bus 5
1800 Vilvoorde



p. 3/7
Eendraadschema

Datum: 6/11/2023

3 x 230V ~ 50Hz

V.2023-11-06 13:25:58

Schema's getekend voor Hautman bv door: Projectatwork

Gelijkvloers,
stopcontacten:

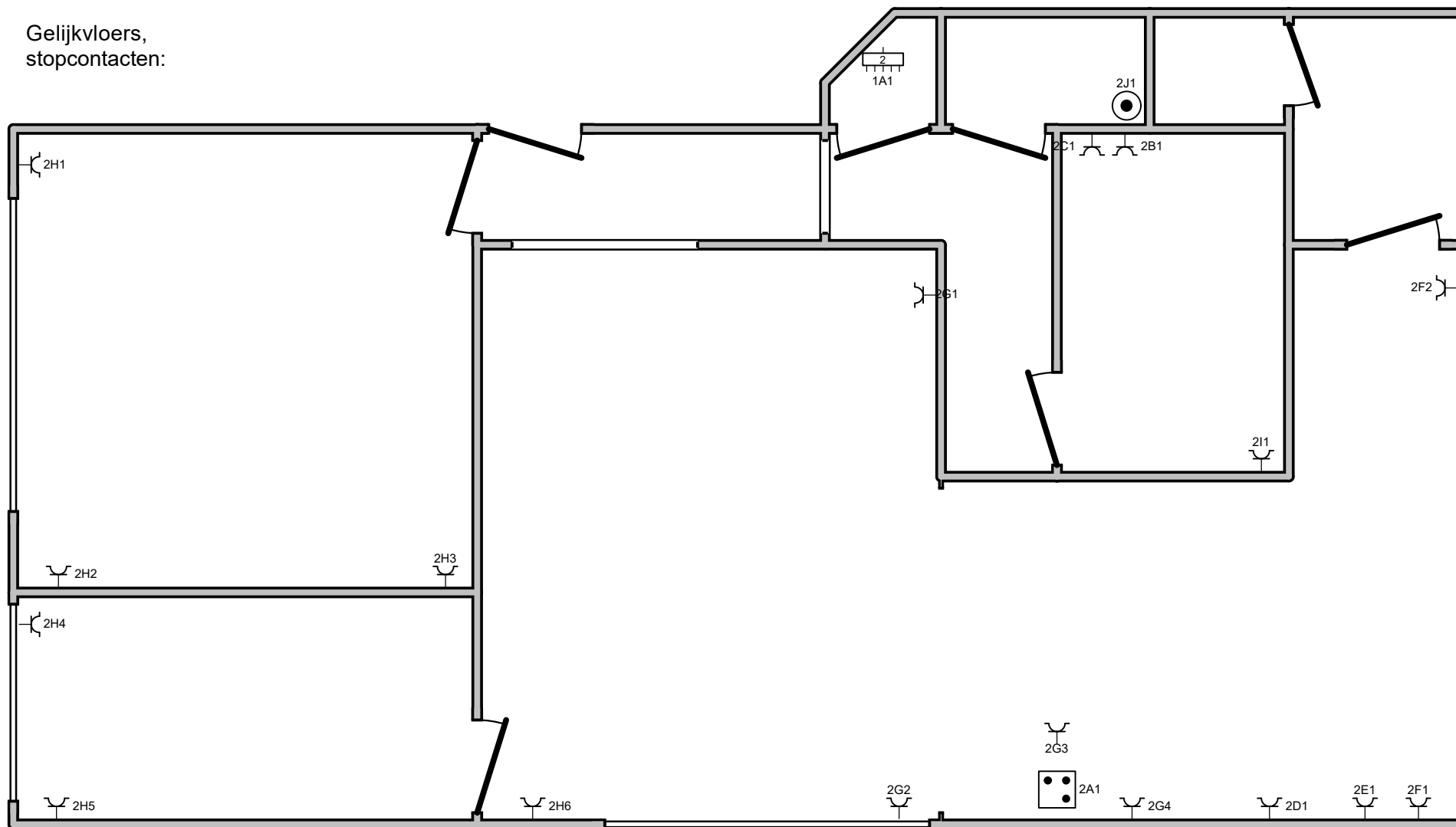

Erkend Organisme

ACEG
Ringlaan 39
1853 Strombeek-Bever
Tel.: +32 2 880 88 90
e-mail: info@aceg.be



30/11/2023

Plaats van de elektrische installatie

Joshi Strombeek
Sint Anna Laan 76 Bus gelijkvloers rechts
1853 Strombeek

Installateur

Hautman bv
Winkelveldstraat 2 Bus 5
1800 Vilvoorde



**p. 4/7
Situatieschema**

Datum: 6/11/2023

3 x 230V ~ 50Hz

V.2023-11-06 13:25:58

Gelijkvloers,
verlichting:

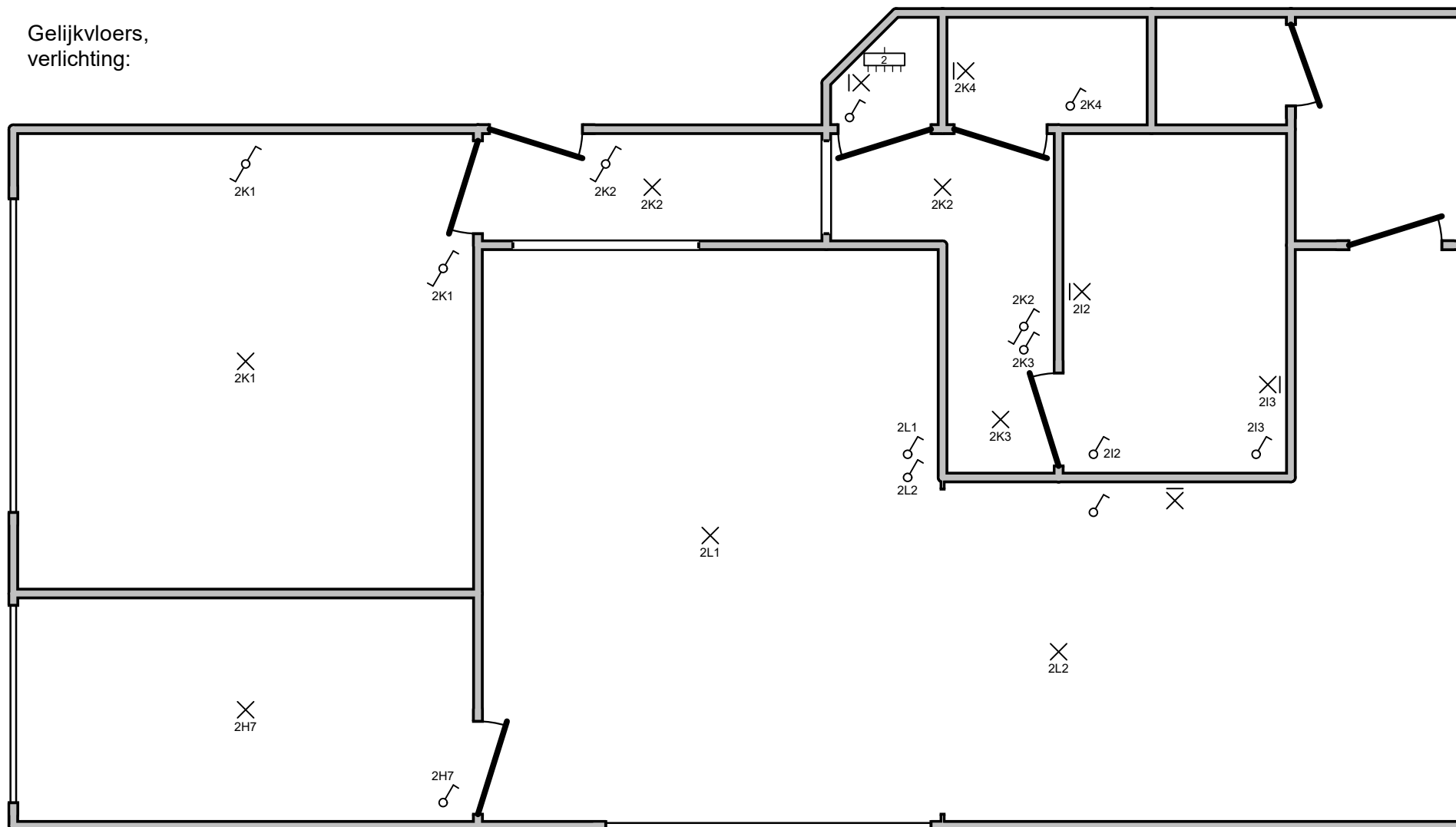

Erkend Organisme

ACEG
Ringlaan 39
1853 Strombeek-Bever
Tel.: +32 2 880 88 90
e-mail: info@aceg.be



30/11/2023

Plaats van de elektrische installatie

Joshi Strombeek
Sint Anna Laan 76 Bus gelijkvloers rechts
1853 Strombeek

Installateur

Hautman bv
Winkelveldstraat 2 Bus 5
1800 Vilvoorde



**p. 5/7
Situatieschema**

Datum: 6/11/2023

3 x 230V ~ 50Hz

V.2023-11-06 13:25:58

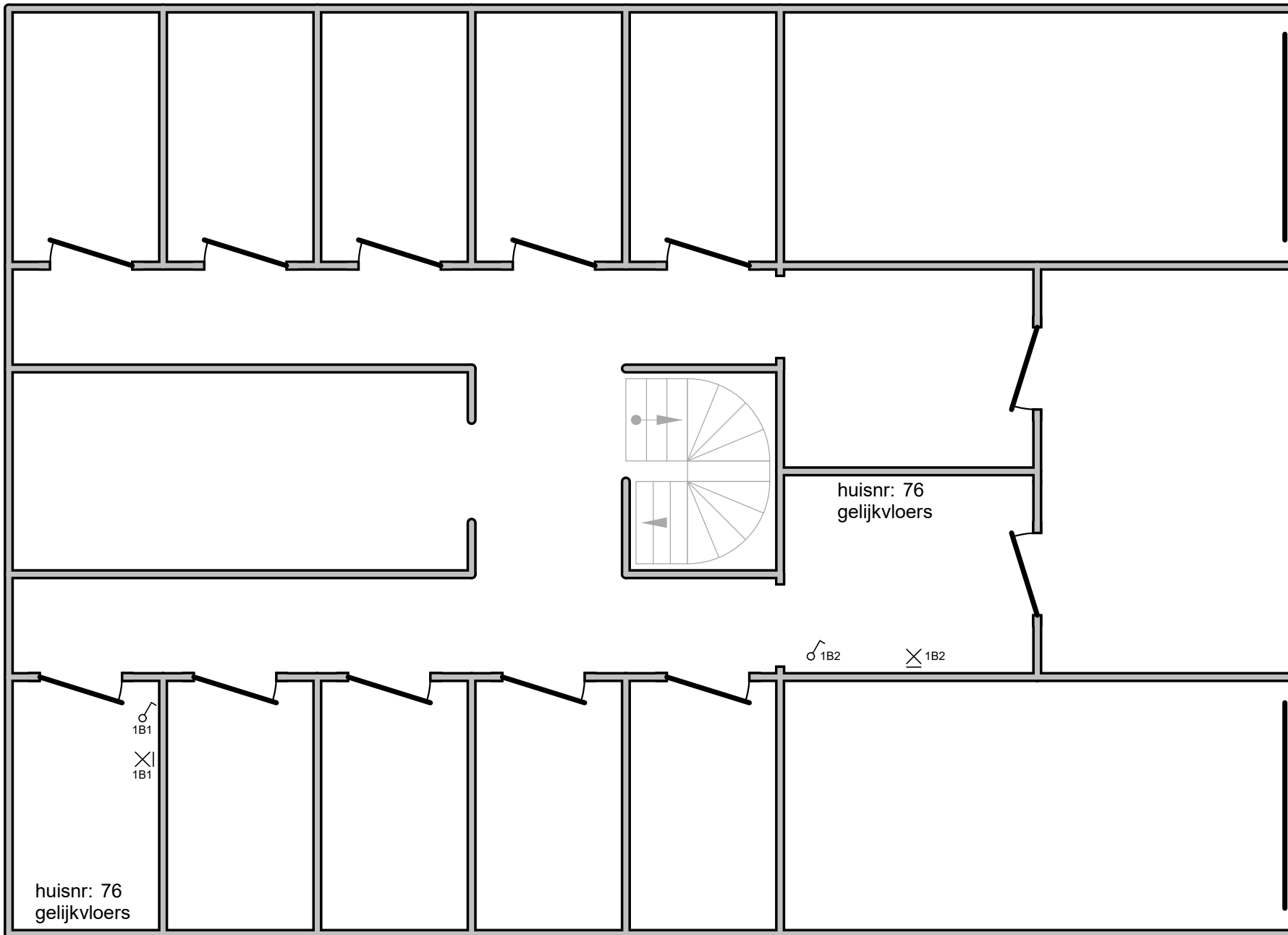

Erkend Organisme
 ACEG
 Ringlaan 39
 1853 Strombeek-Bever
 Tel.: +32 2 880 88 90
 e-mail: info@aceg.be



30/11/2023

Plaats van de elektrische installatie
 Joshi Strombeek
 Sint Anna Laan 76 Bus gelijkvloers rechts
 1853 Strombeek

Installateur
 Hautman bv
 Winkelveldstraat 2 Bus 5
 1800 Vilvoorde



p. 6/7
Situatieschema

Datum: 6/11/2023

3 x 230V ~ 50Hz

V.2023-11-06 13:25:58

Schema's getekend voor Hautman bv door: Projectatwork

1A Voeding Bord 2

1B Kelder

2A Fornuis

2B Wasmachine

2C Droogkast

2D Vaatwas

2E Oven

2F frigo & stopcontacten keuken

2G stopcontacten tablet & tv & dampkap

2H stopcontacten kamer

2I stopcontacten badkamer & verlichting living

2J Verwarming

2K verlichting

2L verlichting

Erkend Organisme

ACEG
Ringlaan 39
1853 Strombeek-Bever
Tel.: +32 2 880 88 90
e-mail: info@aceg.be



30/11/2023

Plaats van de elektrische installatie

Joshi Strombeek
Sint Anna Laan 76 Bus gelijkvloers rechts
1853 Strombeek

Installateur

Hautman bv
Winkelveldstraat 2 Bus 5
1800 Vilvoorde



p. 7/7
Lijst Kringen

Datum: 6/11/2023

3 x 230V ~ 50Hz

V.2023-11-06 13:25:58