

GRONDPLAN  
NIEUWE TOESTAND SCHAAL 1/50

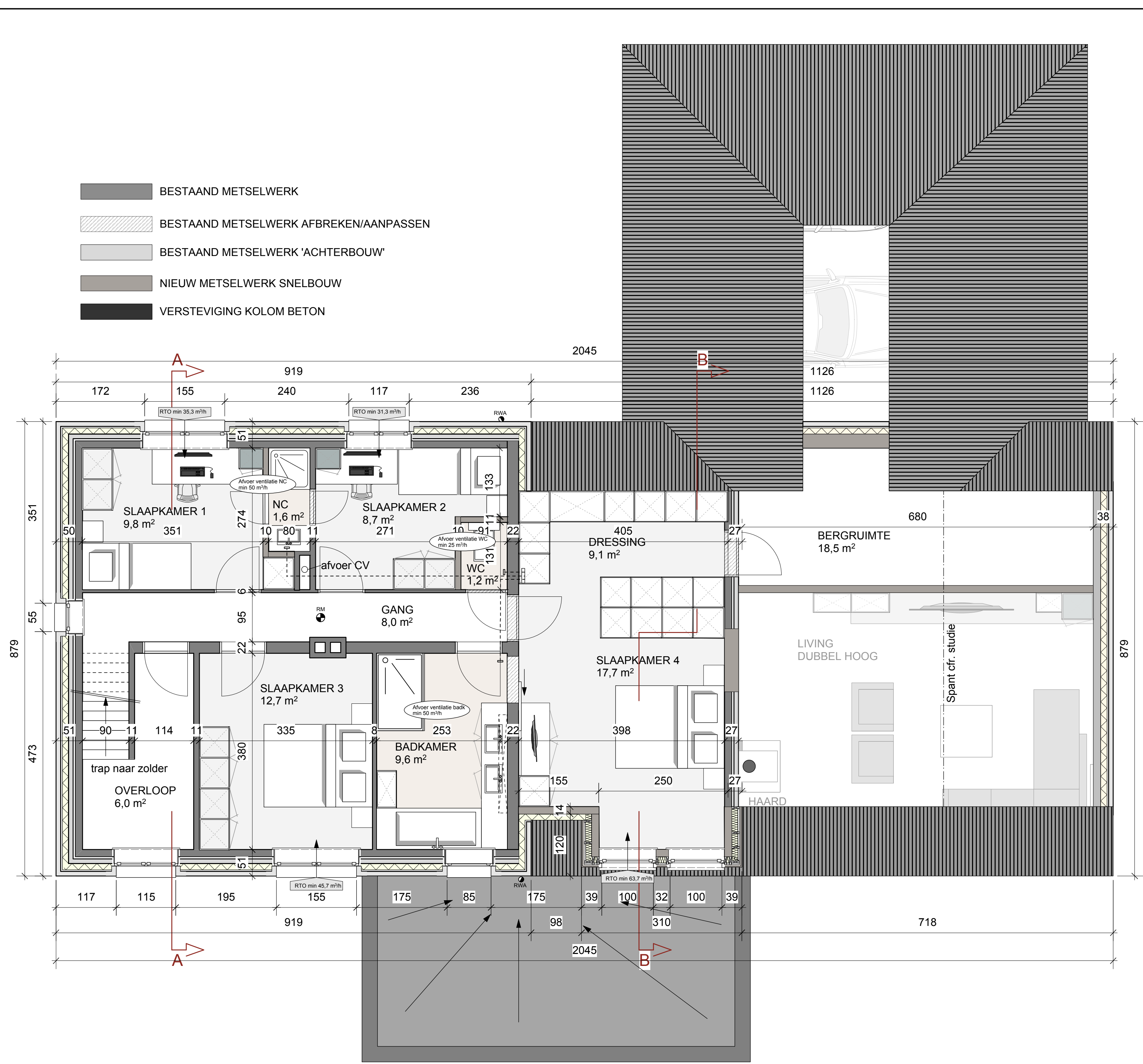

VERDIEPINGSPLAN  
NIEUWE TOESTAND SCHAAL 1/50

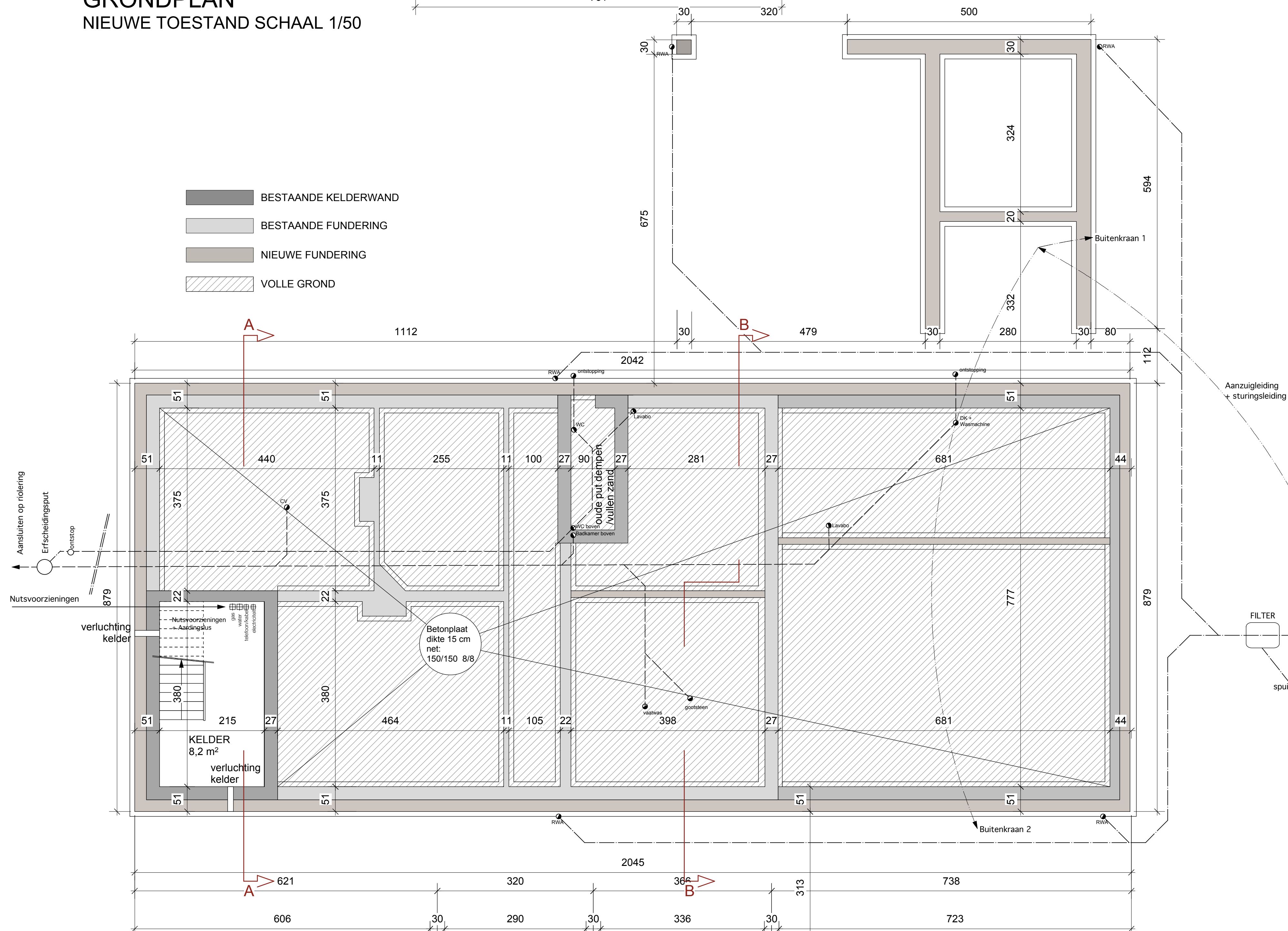

FUNDERINGSPLAN  
NIEUWE TOESTAND SCHAAL 1/50

VERBOUWEN	m2	NIEUW	m2
-1 Kelder	8,2		
0 LEEFRUIMTE	85,7	CARPORT	59,9
BUREAU	14,1	TERRAS	27,1
INKOM	8,5		
SAS	4,1		
WC	1,5		
KB	3,9		
BERG + TECH	6,7		
WASPLAATS	11,2		
HONDEN	6,4		
1 SLAAPKAMER 1	9,8		
SLAAPKAMER 2	8,7	BERGRUIMTE	18,5
NC	1,6	ENIGSTE NIEUWE DRAAGVLOER!!!	
WC	1,2		
GANG	8		
OVERLOOP	6		
SLAAPKAMER 3	12,7		
BADKAMER	9,6		
SLAAPKAMER 4	26,8		
TOTAAL	234,7	TOTAAL	105,5
Excl. Zolderruimte			
TOTAAL WONING	340,2		
VERBOUWEN	68,99%		
NIEUW	31,01%		

VOOR DE UITVOERING DIEN TE WORDEN NAGEGAAN  
OF ALLE BOUWELEMENTEN VOLDOEN AAN DE EISEN  
VOOR DE ENERGIEPRESTATIE EN HET BINNENKLIMAAT  
(EPB-regelgeving)

#### AANVRAAG STEDENBOUWKUNDIGE VERGUNNING

PROVINCIE LIMBURG  
GEMEENTE HECHTEL-EKSEL  
BOUWTERREIN Hoefstraat 27  
KADASTRAAL afd. 1, Sectie C, C571e  
OPDRACHTGEVER Tom Rabijs & An Feijen  
Napoleonweg 84  
3900 Overpelt

voor akkoord

de bouwheer,  
Tom Rabijs & An Feijen

de architecten,  
Willem Van Hooft & Paul Martens  
zaakvoerders  
architecten@nova-zembla bvba

<input type="checkbox"/> projectstudie <input type="checkbox"/> voorontwerp <input checked="" type="checkbox"/> bouwplan <input type="checkbox"/> aanbesteding <input type="checkbox"/> uitvoering <input type="checkbox"/> as-built	Plannen Nieuwe toestand 1/50	07/07/2015 2015.035 datum dossiernummer	BA 3/4 blad
---	------------------------------	--	-------------------

#### VERBOUWEN WONING WOONGEBIED MET LANDELIJK KARAKTER

NOVA-ZEMBLA ARCHITECTEN

architect  
WILLEM VAN HOOFT  
KERKSTRAAT 13  
3941 EKSEL  
011 733 170 / T  
011 734 671 / F  
architecten@nova-zembla.be