

**ATECON vzw**  
**Britselei 94 – bus 31**  
**2000 Antwerpen**  
**Tel: 03/770 75 14**  
**www.atecon.be / info@atecon.be**



## VERSLAG VAN ONDERZOEK

### Algemene gegevens :

Verslag N°:	202401	Datum onderzoek:	29/08/2017
Agent-bezoeker:	Paternoster Michaël	Procedure:	TP-E-01
Controle volgens AREI. art.:	86, 270, 271	Keuring N°:	20171356
Type keuring:	Indienststelling / Periodiek		

### Adres- en onderzoeksgegevens :

Plaats van het onderzoek:	Adriaan Walraevenstraat 49 , 1850 GRIMBERGEN		
Distributienetbeheerder:	Iverlek (via Eandis)		
Teller n°:	32710454		
Index teller:	Dag: 1471,00	Nacht:	
EAN-code:			
Naam opdrachtgever:	ANDRA ÖZ	Adres opdrachtgever:	Adriaan Walraevenstraat 49, 1850 GRIMBERGEN
Naam eigenaar:	Öz - Andra	Adres eigenaar:	Adriaan Walraevenstraat 49, 1850 Grimbergen
Installateur:	bestaande installatie + Andra - Öz		
BTW-n° of ID:			
Type lokaal:	Woning		

### Algemene gegevens elektrische installatie:

Nominale spanning:	2 x 230V	Max. beveiliging:	2 x 40 A	Meter – bord verbinding:	XVB 2 x 10 mm <sup>2</sup>
Type electrode:	Piket	# verdeelborden:	1	# eindstroombanen:	23

### Differentieelschakelaars:

In:	IA:	#p:	Type:	Icu:	Test:	x2,5:
40 A	300mA	2	A	3000 A	OK	OK
40 A	30mA	2	A	3000 A	OK	OK

### Beschrijving van de installatie:

Beveiligde en # kringen:	Bescherming:	Sectie:
Algemeen # 24	A - W	1,5mm <sup>2</sup> , 2,5mm <sup>2</sup> , 6mm <sup>2</sup>
A - G # 7	A - G	1,5mm <sup>2</sup> , 2,5mm <sup>2</sup>

### Metingen, proeven en visuele controles:

Ra:	7,10	Ohm	Alg. isolatieweerstand:	53,00	MOhm	Aardingscontinuïteit:	OK
Directe aanraking:	OK		Indirecte aanraking:	OK		Alg. visuele controle:	OK
Correcte schema's:	OK		Equipotentiale verbindingen:	OK		Vaste toestellen:	OK

**Vaststellingen (Inbreuken, opmerkingen en nota's):** Zie bijlage

**Besluit:** De elektrische installatie voldoet aan de voorschriften van het A.R.E.I. De volgende periodieke controle is te voorzien voor: 29/08/2042 (art. 271). De nodige maatregelen werden genomen, zodat de ingangsklemmen van de automatische differentieelstroominrichting, geplaatst aan het begin van de installatie, ontoegankelijk zijn gemaakt door verzegeling. Het (de) ééndraads- en opstellingschema(s) werden door het erkend organisme voor gezien getekend.

**Aantal bijlagen:** Ééndraadschema's: JA      Situatieschema's: JA      Andere:

### Voor de directeur, de agent-bezoeker

Paternoster Michaël



**ATECON vzw**  
 Britselei 94 Bus 31  
 2000 Antwerpen  
 BTW-BE: 0408.677.925  
 info@atecon.be

Visum DNB (art. 270)

ATECON vzw  
Britselei 94 – bus 31  
2000 Antwerpen  
Tel: 03/770 75 14  
www.atecon.be / info@atecon.be



### **VASTSTELLINGEN: Inbreuken**

Geen inbreuken vastgesteld

### **VASTSTELLINGEN: Opmerkingen**

Extra opmerkingen :  
Douchescherm van badkamer is nog te plaatsen.

### **VASTSTELLINGEN: Nota's**

Nota's algemeen :  
- 1.10. : Enkel de zichtbare en bereikbare gedeelten van de installatie werden gecontroleerd.  
- 1.11. : Tijdens het onderzoek werden geen schakelaars, plinten, contactdozen, ... geopend.

### **Raadgevingen**

a. Het proces-verbaal van het onderzoek dient bewaard te worden in het dossier van de elektrische installatie.  
b. In het dossier dient elke wijziging aangebracht aan de elektrische installatie vermeld te worden.  
c. Onmiddellijk het FOD Economie, Directie Elektrische Energie, in te lichten over elk ongeluk aan personen overkomen en rechtstreeks of onrechtstreeks te wijten aan de aanwezigheid van elektriciteit.  
d. Wanneer er overtredingen zijn vastgesteld tijdens het controlebezoek, dient men een nieuw controlebezoek te laten verrichten door hetzelfde erkend organisme om na te gaan of na afloop van de termijn van één jaar de overtredingen verdwenen zijn. Indien tijdens dat tweede onderzoek wordt vastgesteld dat er nog overtredingen overblijven, moet het erkend organisme een kopie van het proces-verbaal van het controlebezoek sturen naar de Algemene Directie Energie die belast is met het hoog toezicht op de huishoudelijke elektrische installaties.

**ATECON vzw**  
**Britselei 94 – bus 31**  
**2000 Antwerpen**  
**Tel: 03/770 75 14**  
**www.atecon.be / info@atecon.be**



**Algemene gegevens :**

Verlag N°:	202401	Datum onderzoek:	29/08/2017
Agent-bezoeker:	Paternoster Michaël	Procedure:	TP-E-01
Controle volgens AREI. art.:	86, 270, 271	Installatie N°:	20171356
Type keuring:	Indienststelling / Periodiek		

**SITUATIESCHEMA**

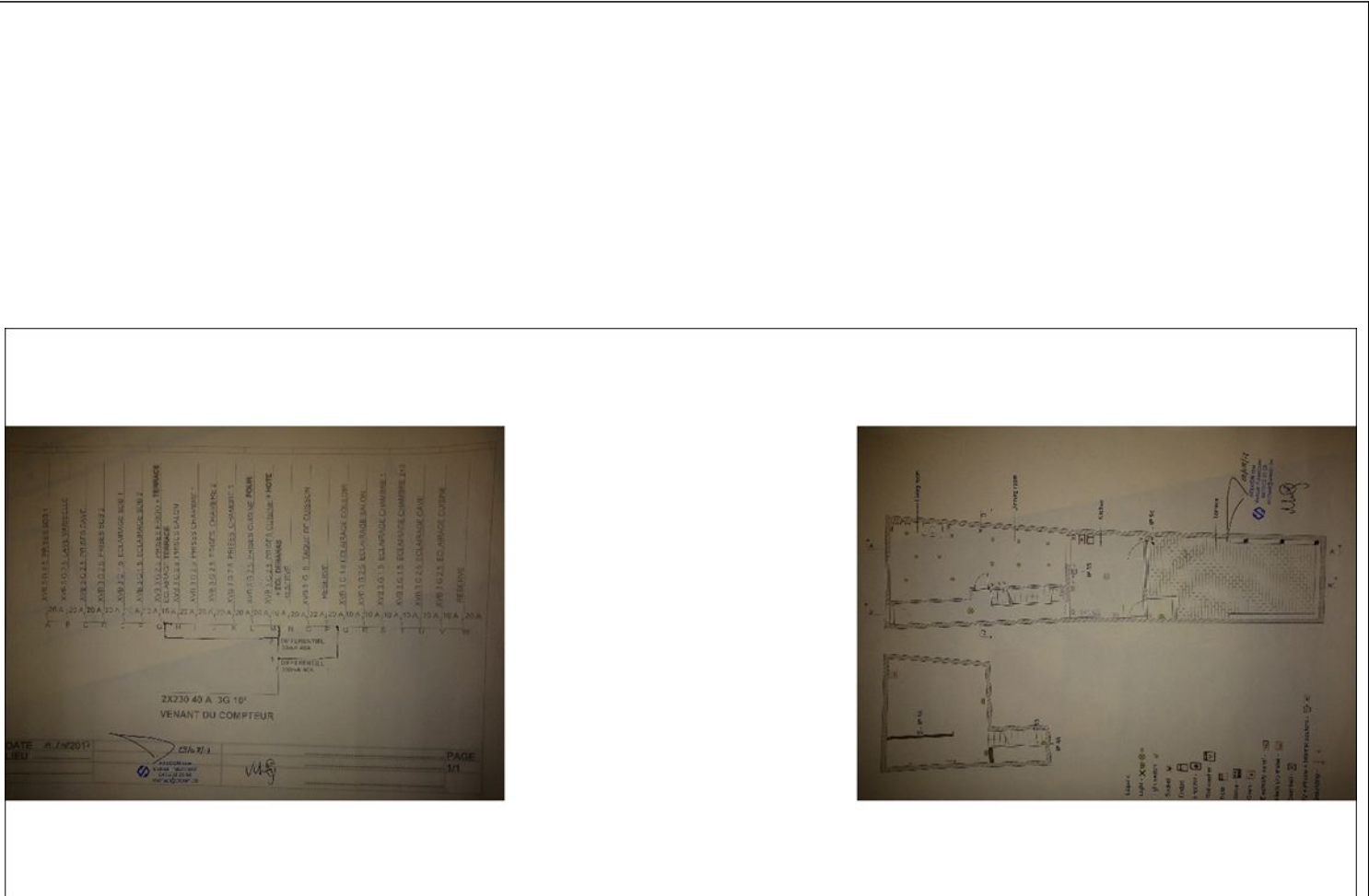

Handtekening aanvrager:

Handtekening agent-onderzoeker:

**ATECON vzw**  
**Britselei 94 – bus 31**  
**2000 Antwerpen**  
**Tel: 03/770 75 14**  
**www.atecon.be / info@atecon.be**

**Algemene gegevens :**

Verslag N°: 202401  
Agent-bezoeker: Paternoster Michaël  
Controle volgens AREI. art.: 86, 270, 271  
Type keuring: Indienststelling / Periodiek

Datum onderzoek: 29/08/2017  
Procedure: TP-E-01  
Installatie N°: 20171356

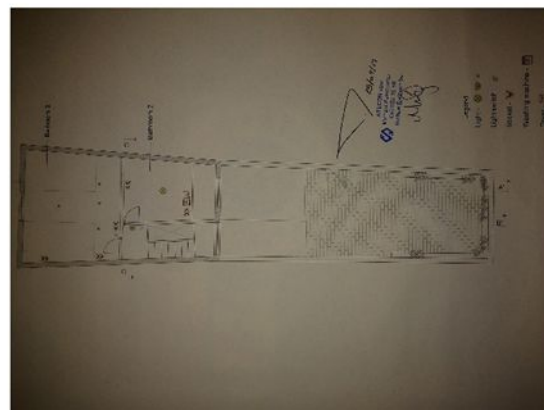
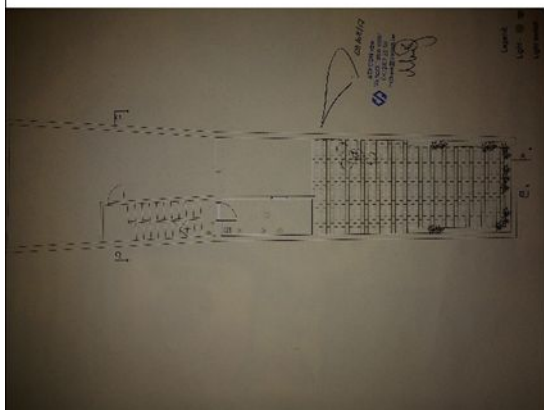
**SITUATIESCHEMA**

Handtekening aanvrager:

Handtekening agent-onderzoeker:

A handwritten signature in blue ink, appearing to be "M. Paternoster".

**ATECON vzw**  
**Britselei 94 – bus 31**  
**2000 Antwerpen**  
**Tel: 03/770 75 14**  
**www.atecon.be / info@atecon.be**

**Algemene gegevens :**

Verslag N°:	202401	Datum onderzoek:	29/08/2017
Agent-bezoeker:	Paternoster Michaël	Procedure:	TP-E-01
Controle volgens AREI. art.:	86, 270, 271	Installatie N°:	20171356
Type keuring:	Indienststelling / Periodiek		

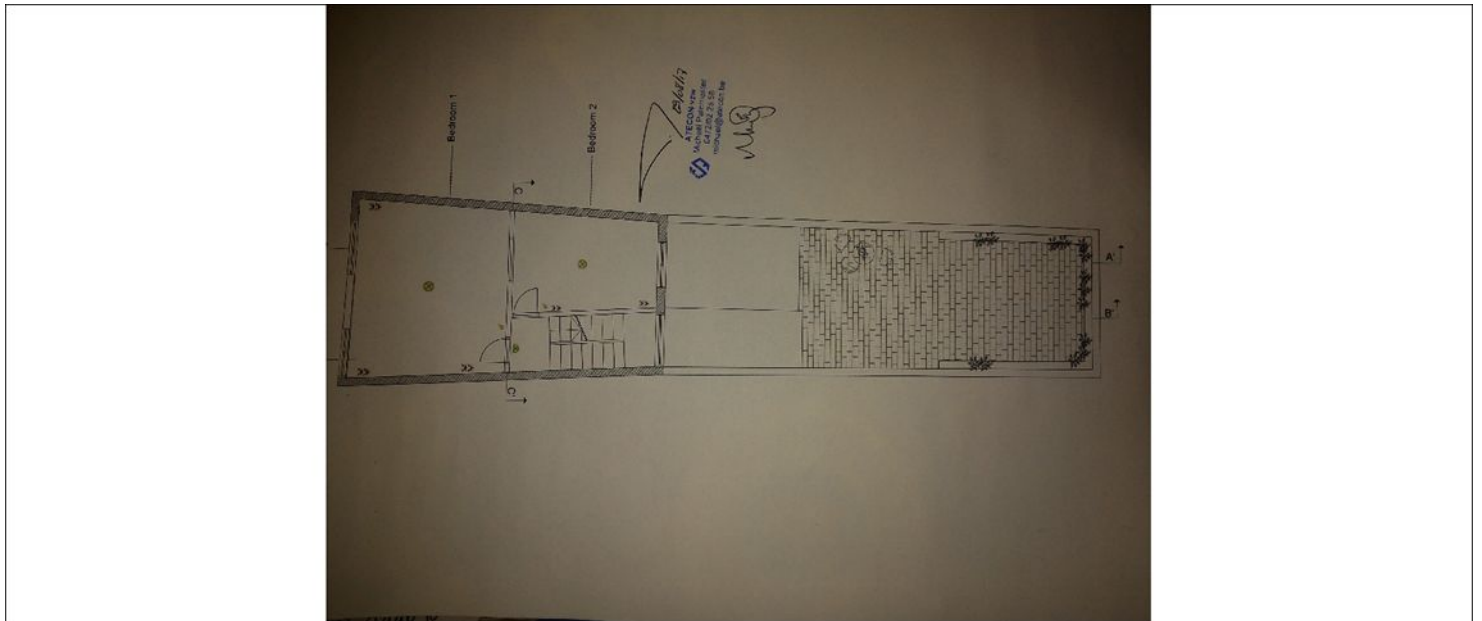
**SITUATIESHEMA**

Handtekening aanvrager:

Handtekening agent-onderzoeker:

A handwritten signature in blue ink, appearing to read "M. Paternoster".