

Klantverantw.:  
Opdrachtnr.:  
Klantnr.: 94123  
Cont.pers.: Mortier Eric  
Tel.: -  
Fax: -  
GSM: 0476/33.68.03  
e-mail: eric.mortier@dilektra.be



Onafhankelijk Controle Bureel v.z.w.

ProKo.: LS01  
Verslagnr.: 5426693  
Voorl. verslagnr.:  
Datum: 11/06/2020

**Klant / Opdrachtgever:**  
DILEKTRA  
JOZEF DE WINDESTRAAT 24  
1700 DILBEEK

Afdeling: ELE

**VERSLAG VAN CONTROLE VAN EEN ELEKTRISCHE INSTALLATIE OP LS OF ZLS**  
**(Boek 1 van KB 08/09/2019) - Algemene Directie Energie**

(uitgevoerd onder BELAC accreditatie volgens Interne procedure QPRO/ELE/001, §7.3)

**IDENTIFICATIE**

**Erkend organisme:** OCB vzw, Kon. Astridlaan 60, Kontich 2550, BE0404.312.034 **Agent-bezoeker:** 60 MOENS JURGEN  
**Eigenaar/beheerder/uitbater:** **Naam:** DE BUYST **Adres:**  
**Installateur/verantw. werk:** **Naam:** DILEKTRA **Adres:** JOZEF DE WINDESTRAAT 24 1700 DILBEEK **B.T.W.:** BE0.641.949.067  
**Adres installatie:** DE BUYST JULES ALGOETSQUARE 4 ANDERLECHT 1070 **Private HS-cabine:** NEE  
**Type installatie:** gemeenschappelijke delen van residentieel geheel **Toestel/Install. ID:**  
**EAN nr.:** **Leverancier:** SIBELGA **Teller nr.:** 84861142 **Nachtteller nr.:** NVT

**CONTROLE**

**Basis:** KB van 8/09/2019 tot vaststelling van Boek 1 betreffende de elektrische installaties op laagspanning en op zeer lage spanning.  
**Type:** gelijkvormigheidscontrole vóór ingebruikname nieuwe installatie (hfst.6.4) **Afwijking deel 8 Boek 1:** toegepast \*  
(\* Bij controle hfst.6.4, referentie van document "aanvang installatie vóór 01/06/2020":  
**Datum:** 11/06/20 **Volgende controle binnen** 300 **maand of uiterlijk vóór** 30/06/2045 **Installatiedatum:** tussen 01/10/1981 en 01/06/2020  
**Inhoud:** Tenzij anders vermeld, maken de toestellen en apparaten aangesloten op de vaste installatie geen deel uit van de controle. Het onderzoek beperkt zich tot de gemakkelijk toegankelijke, bereikbare en zichtbare delen van de installatie en sluit verborgen delen, zoals achter nissen, valse plafonds, e.d. uit.

**INSTALLATIE**

**Spanning:** aanwezig **Aansluiting:** ondergronds **Wachtbuis:** **Isolatieplaat:**  
**Nom. spanning:** 3 x 230V **Max. beveiliging:** 40A **Hoofdbeveiliging:** aut. 3p 20A **Alg. scheidingsschak.:** alg.diff.schakelaar  
**Meter-bordverbinding:** kabeltype: XVB **aantal geleiders:** 4 **doorsnede:** 10 mm<sup>2</sup>  
**Voedingsbekabeling:** kabeltype: - **aantal geleiders:** - **doorsnede:** - mm<sup>2</sup>  
**Aardelektrode:** type: pen(nen) **sectie:** 16 mm<sup>2</sup>  
**Diff. schakelaar:** algemene: 4p 40A/300mA **bijkomende:**  
**Eëndraadschema en situatieplan:**  zie bijlage  referentie: DILEKTRA  
**Installatie uitgevoerd overeenkomstig schema en plan:** in orde **Staat vast of - opgesteld materieel:** in orde  
**Nog niet geplaatst:**  keuken  badkamer  C.V.  verlichting   
 gasmeter  watermeter  hoofd -  bijkomende - equipotentiaal verbinding  
**Aantal borden:** 1 **Aantal eindstroombanen, incl reserve:** 4

**RESULTATEN**

**Algemene isolatieweerstand:** 25 MOhm **Spreidingsweerstand:** 14 Ohm  
**Testknop diff.schak.:** in orde **Continuïteit PE- en equipotentiaal verbinding:** in orde  
**Bescherming tegen elektrische schokken:** rechtstreekse aanraking: in orde **onrechtstreekse aanraking:** in orde  
**Bescherming tegen overstroom:** in orde **Bescherming vast of - opgesteld materieel klasse I:** in orde

**VASTSTELLINGEN** - Nota (N) - Opmerking (O) - Inbreuk (I) - de nummers verwijzen naar de standaard inbreuken

N	De veiligheidsverlichting maakt geen deel uit van dit onderzoek.
I	Geen.

**BESLUIT**

- De elektrische installatie **voldoet** aan de voorschriften van Boek 1 van het koninklijk besluit van 8 september 2019.
- De volgende controle moet worden uitgevoerd **uiterlijk op hoger vermelde datum volgende controle**.
- De ééndraadsschema's en situatieplannen van de installatie werden gedateerd en ondertekend.
- De ingangsklemmen van de differentieelstroominrichting(en) geplaatst aan het begin van de installatie zijn verzegeld.

Voor de Technisch Directeur,

 **Jurgen Moens**  
-0475/45.23.82  
Jurgen.Moens@ocb.be

Ir. G. Croes

**RAADGEVINGEN / REGLEMENTAIRE VOORSCHRIFTEN**

Lees de reglementaire voorschriften via deze link: [https://www.ocb.be/documenten/2020/Informatienota\\_reglementaire\\_voorschriften.pdf](https://www.ocb.be/documenten/2020/Informatienota_reglementaire_voorschriften.pdf)

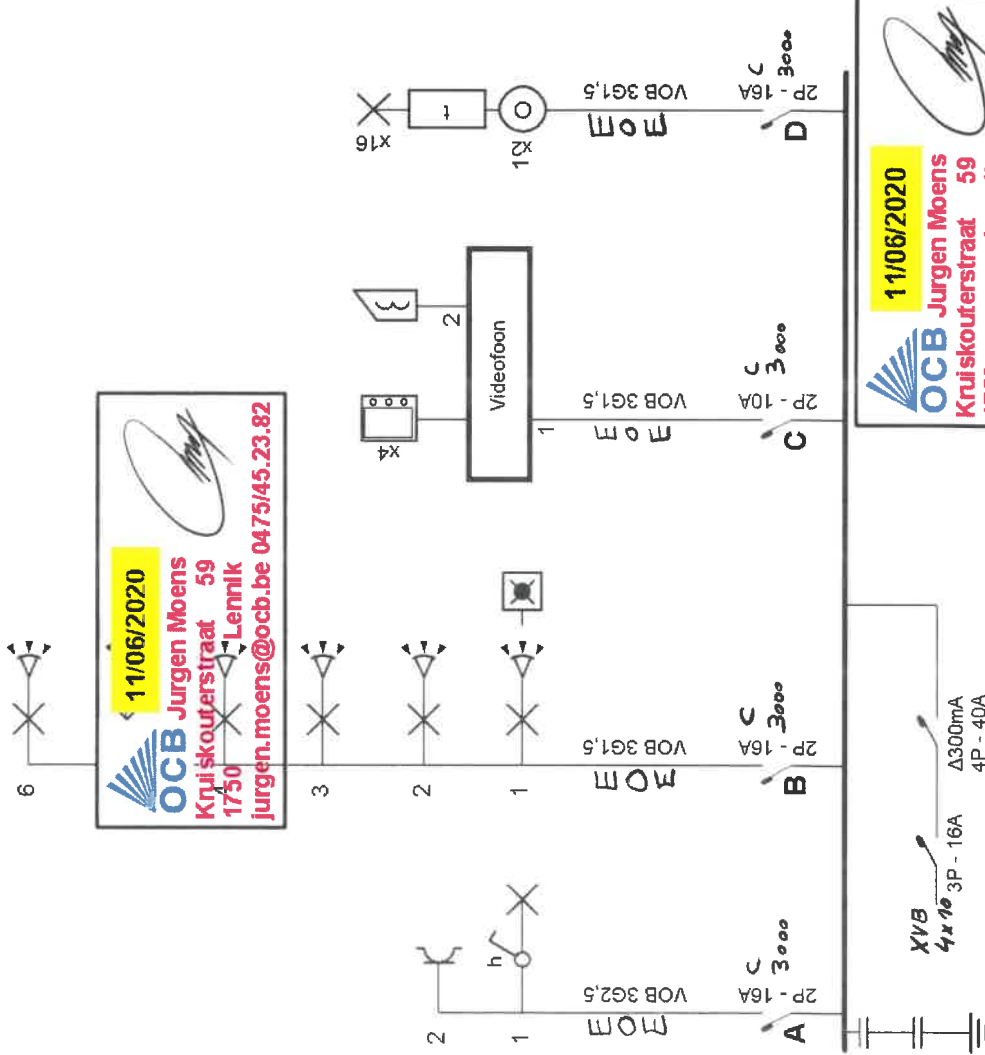

**Erkend Organisme**  
 OCB  
 Koningin Astridlaan 60  
 2550 Kontich  
 Tel.: 03 451 37 00 GSM: 0475 45 23 82  
 Fax: 03 451 37 10  
 e-mail: jurganmoens@skynet.be  
 BE0404312034

**Plaats van de elektrische installatie**  
 Véro en Marc De buyst  
 Square Jules Algoet, 4  
 1070 Anderlecht

**Installateur**  
 Dilektra bvba  
 Jozef De Windestraat 24  
 1700 Dilbeek  
 GSM: 0476 33 68 03  
 e-mail: info@dilektra.be  
 BTW BE 0641.949.067



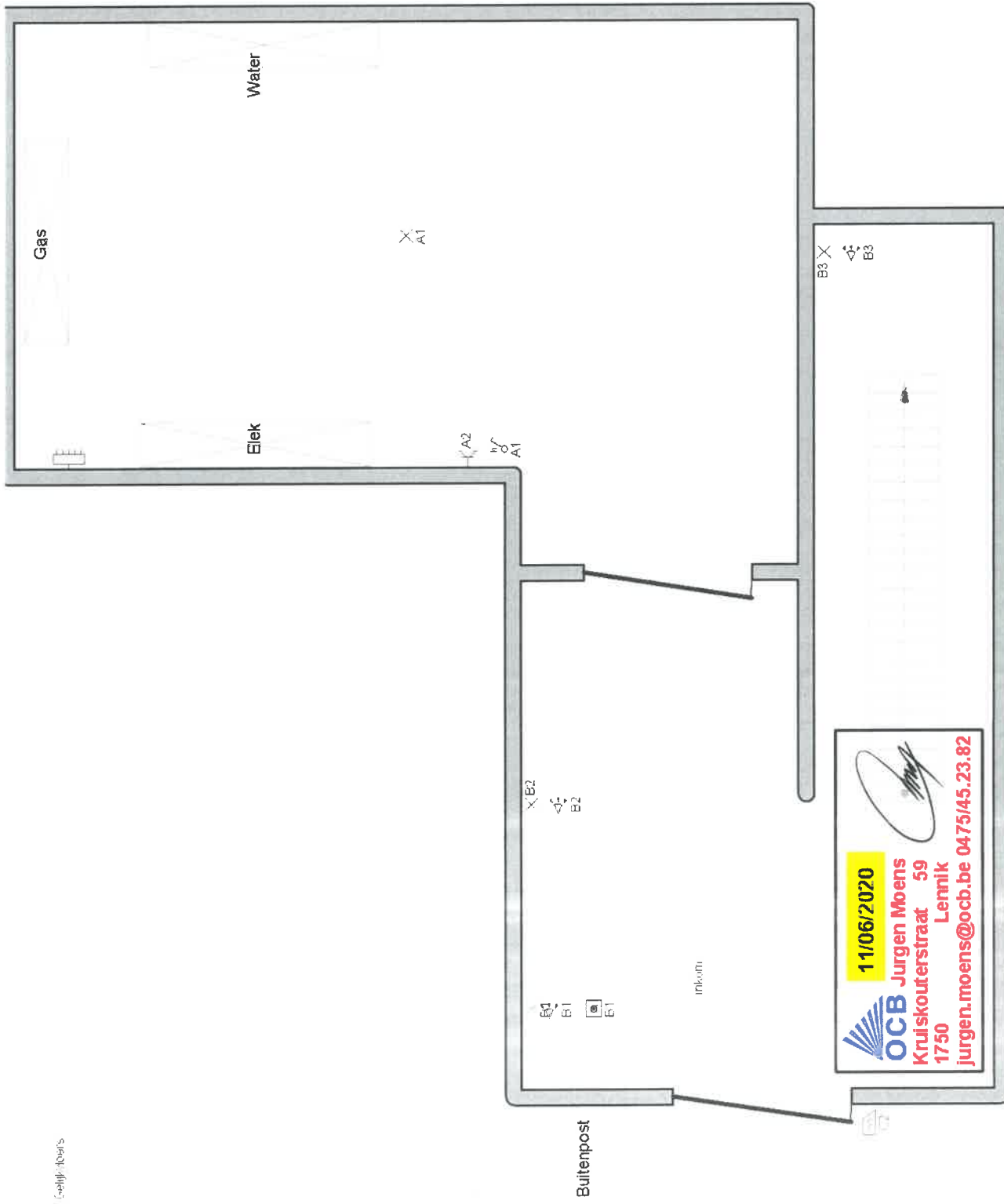

**11/06/2020**

**OCB** Jurgens Moens  
 Kruiskouterstraat 59  
 1750 Lemnik  
 jurgens.moens@ocb.be 0475/45.23.82

**Erkend Organisme**  
 OCB  
 Koningin Astridlaan 60  
 2550 Kontich  
 Tel.: 03 451 37 00 GSM: 0475 45 23 82  
 Fax: 03 451 37 10  
 e-mail: jurgensmoens@skynet.be  
 BE0404312034

**Plaats van de elektrische installatie**  
 Vero en Marc De buyst  
 Square Jules Algoet, 4  
 1070 Anderlecht

**Installateur**  
 Dilektra bvba  
 Jozef De Winderstraat 24  
 1700 Dilbeek  
 GSM: 0476 33 68 03  
 e-mail: info@dilektra.be  
 BTW BE 0641.949.067



Erkend Organisme  
OCB

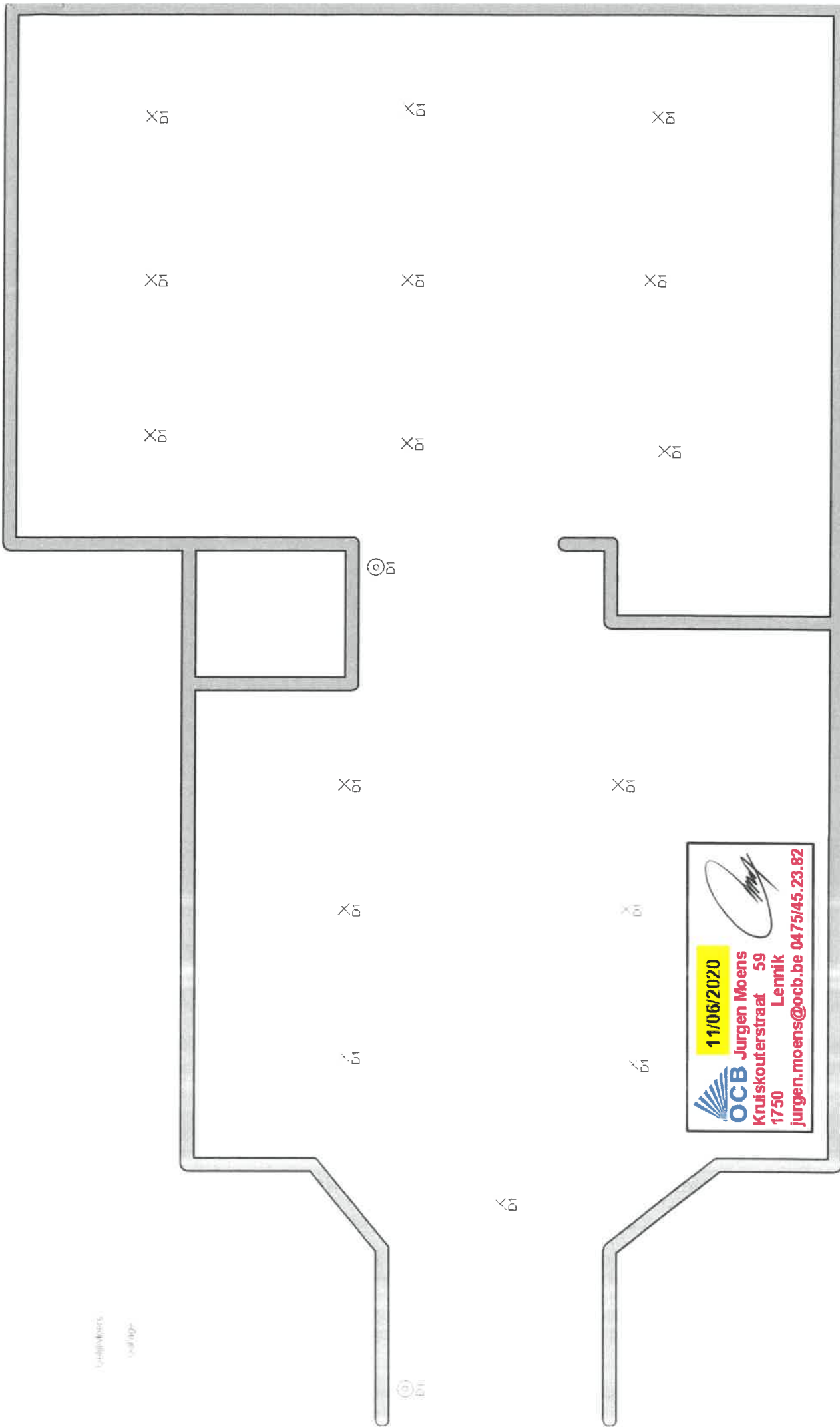

**Erkend Organisme**  
OCB  
Koningin Astridlaan 60  
2550 Kontich  
Tel.: 03 451 37 00 GSM: 0475 45 23 82  
Fax: 03 451 37 10  
e-mail: jurgienmoens@skynet.be  
BE0404312034

**Plaats van de elektrische installatie**  
Vero en Marc De buyst  
Square Jules Algoet, 4  
1070 Anderlecht

**Installateur**  
Dilektra bvba  
Jozef De Windestraat 24  
1700 Dilbeek  
GSM: 0476 33 68 03  
e-mail: info@dilektra.be  
BTW BE 0641.949.067

p. 4/4  
**Situatieschema**  
3 x 230V ~ 50Hz



