

218055 Dedier Thibaud

naam	aantal	functietoelichting
ondergrond		
bouwgroen		
deuren		
deuren		
buiswerk		
stukadoerwerk		
vloeronderdelen		
chapee		
afwerking tegels		
landbouw bediening		
centrale verzuiming		
afwerking		
interieurwerk		
trappen		
vloerwerk		
sanitaire toestellen		
keuken		
verflijze		
groene energie		

Onderverdieping

Wand	200mm h.o.p. gipsplaat op isolatie
Plaafdek	200mm h.o.p. gipsplaat op isolatie
Plaafdek	200mm h.o.p. gipsplaat op isolatie
Wand	200mm h.o.p. gipsplaat op isolatie

Verdieping 1

Wand	200mm h.o.p. gipsplaat op isolatie
Plaafdek	200mm h.o.p. gipsplaat op isolatie
Plaafdek	200mm h.o.p. gipsplaat op isolatie
Wand	200mm h.o.p. gipsplaat op isolatie

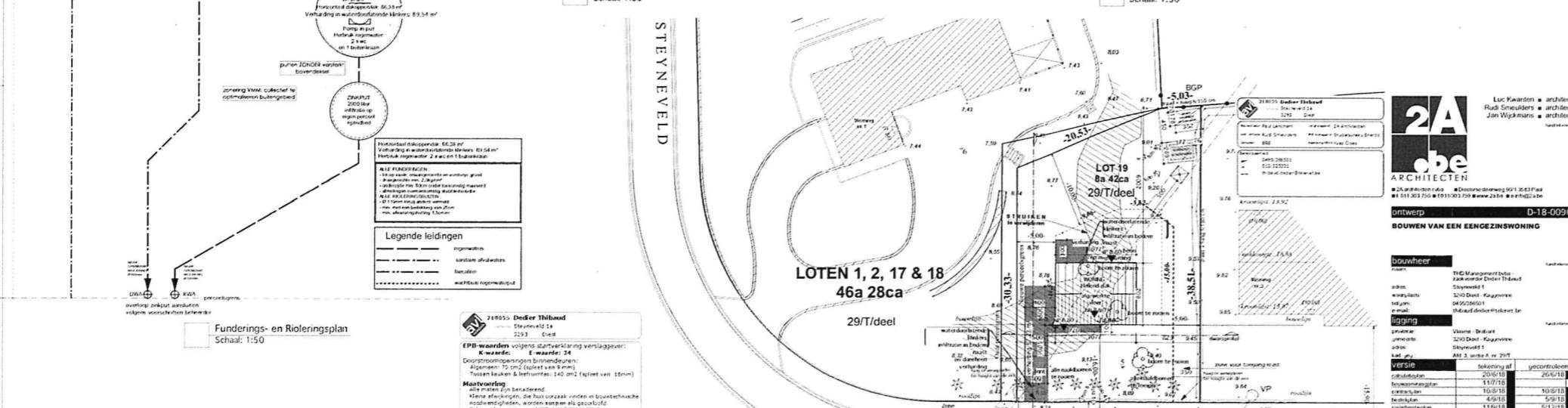
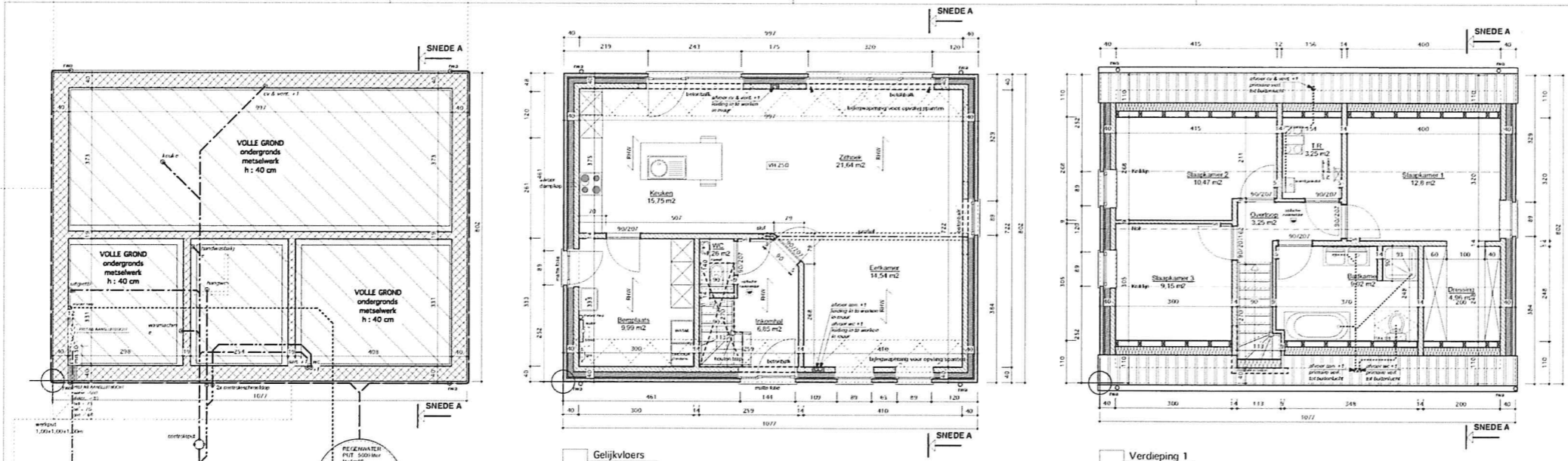

2A abe
ARCHITECTEN

Luc Kwanten architect
Ruud Smulders architect
Jan Vlijmen architect

ontwerp 0-18-0090

BOUWEN VAN EEN EENGEZINSWOONING

BOUWHEER

naam	THG Management B.V.
adres	Deventer 1
telefoon	3200 Deventer - Kraggenveen
postadres	4952BM01

LIJSTING

ontwerper	Vissers - Deuren
aanvraag	2017 Deventer - Kraggenveen
aanvraag nr.	A16 3.1804 A v 2017

VERSIJ

beschrijving	datum	gebruiker
aanvraag	2017/11	28/11/17
aanvraag	11/11/17	28/11/17
aanvraag	10/11/17	10/11/17
aanvraag	10/11/17	10/11/17
aanvraag	10/11/17	10/11/17
aanvraag	10/11/17	10/11/17
aanvraag	10/11/17	10/11/17
aanvraag	10/11/17	10/11/17

inhoud

aanvraag	blad 1 van 2
aanvraag	
aanvraag	
aanvraag	
aanvraag	
aanvraag	
aanvraag	

medewerker

Luc Kwanten	architect	
Ruud Smulders	architect	
Jan Vlijmen	architect	
Elisabeth Van Rossum	architect	
Karen Albrechts	architect	
Kristof Lens	architect	
Perven Lelic	architect	
Ros Engelen	architect	
Daniëlle F. Cobbits	architect	
Kristiane Van Veen	architect	

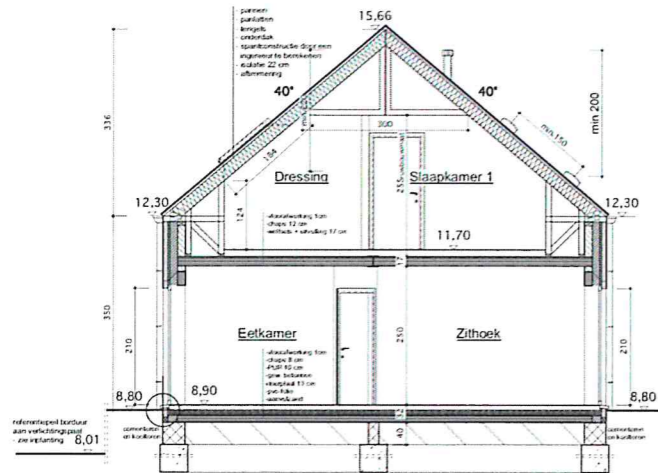

Doorsnede A-A
Schaal: 1:50

- Legende**
- heraanvulling
 - funderingsvoet
 - funderingsmetselwerk in betonblokken
 - betonnen vloerplaat
 - celenbeton
 - traditionele spouwmuur
 - metselwerk in smelbouwstenen
 - betonslab
 - dak
 - referentiepunt

21855 Dieder Thijs
Steynveld 1A
3292 Diest

EPB-waarden volgens startverklaring verslaggever:
K-waarde: E-waarde: 34
Doorsnootoppervlakte binnenruimte:
40,2 m²; 70 m² (vloer van 9 mm)
Tussen keuken & leefruimte: 140 cm² (spleet van 10 mm)

Maatvoering
Alle afmetingen zijn in millimeter.
Alle afmetingen, die hun oorsprong vinden in bouwtechnische
regels en voorschriften, worden aangegeven als gestreefd.
Belangrijk materiaal: NIET VAN TOEPASSING

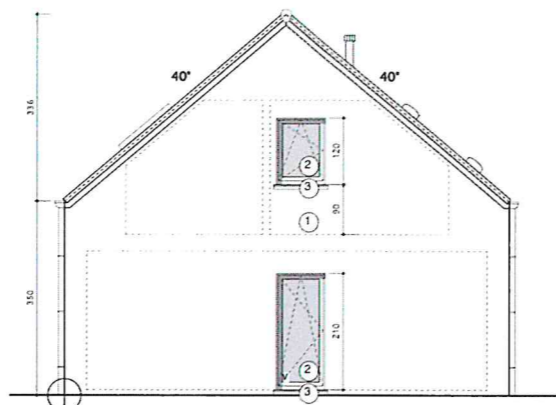

Rechter zijgevel
Schaal: 1:50

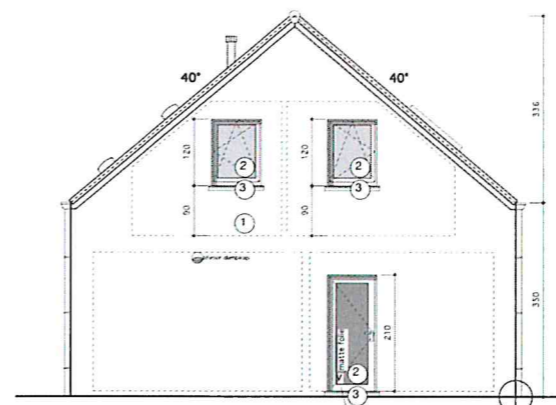

Linker zijgevel
Schaal: 1:50

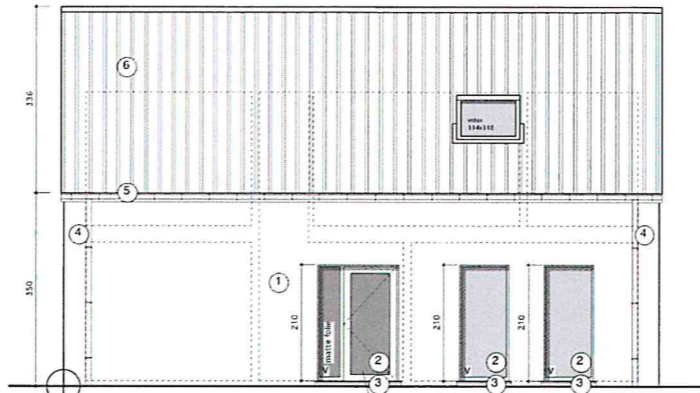

Voorgevel
Schaal: 1:50

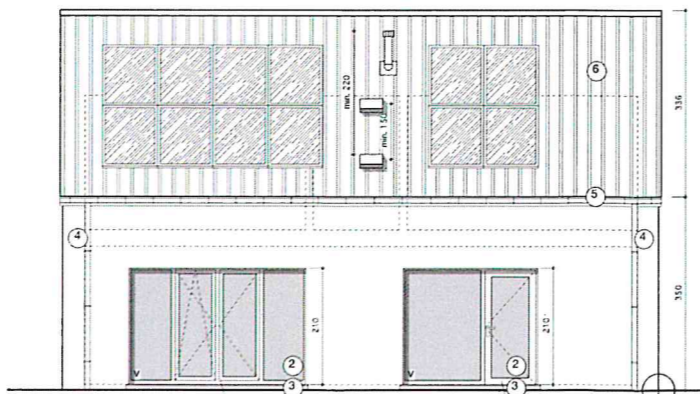

Achtergevel
Schaal: 1:50

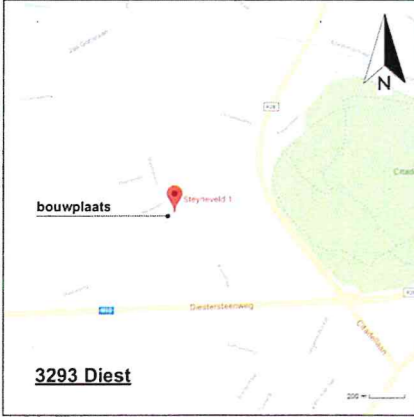

Liggingplan
grafisch aangegeven

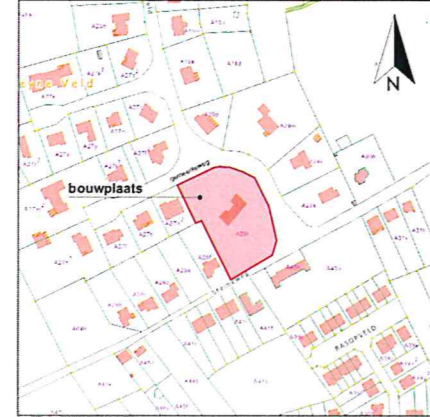

Omgevingplan
1/2500

materiaal

omschrijving	merk	afmeting
1. metselwerk	Dele, eroge de Mira WVS	
2. funderingsmetselwerk	FVC betonblok	
3. keramische tegels	volgemaakt met M23 K22	
4. vloerplaat	beton	
5. metselwerk	beton	
6. dak	beton	

2A
obe
ARCHITECTEN

Luc Kuerten ■ architect
Rudi Smulders ■ architect
Jan Wickmans ■ architect

2A architecten vba ■ Deventerweg 90/1 3503 Pael
t 011 203 750 ■ f 011 203 759 ■ www.2a.be ■ e info@2a.be

ontwerp **D-18-0090**
BOUWEN VAN EEN EENGEZINSWOONING

bouwheer

naam: BHO Management Sida - Zakenvest Dieder Thijs
adres: Steynveld 1
woonplaats: 3292 Diest - Kaapovenne
tel. num: 0490584501
e-mail: thijs@bho.be

ligging

provincie: Vlaanderen - Brussel
gemeente: 3292 Diest - Kaapovenne
adres: Steynveld 1
kad. nr.: 485 2 300 A nr. 201

versie

tekening af	gecontroleerd
calculatieplan	20/6/18
bestemmingsplan	11/7/18
constructieplan	10/8/18
bestekplan	4/9/18
aanvraagplan	11/9/18
aanvraagplan	5/12/18

inhoud

blad	van	tot
Blad 2 van 2		
Doorsnede A-A		
Voorgevel		
Rechter zijgevel		
Linker zijgevel		
Achtergevel		
Liggingplan		

medewerkers

naam	ontwerp	dossier	handt.
Luc Kuerten	architect		
Rudi Smulders	architect		
Jan Wickmans	architect		
Elaine Vanhove	architect		
Karen Alfré	architect		
Kristof Lens	architect		
Plavin Elalic	architect		
Isc Engelen	architect		
Daniële Fobélot			
Kristiane Verwilt			

21855 Dieder Thijs
Steynveld 1A
3292 Diest

ontwerp: Paul Lercart
architect: 26 Architecten
architect: Rudi Smulders
interieur: Studiebureau Enerdi
adviseur: BEE
adviseur: Yves Cloes

ontwerpnummer:
6495736301
6131259301
thijs@obedesign.be