

Plan de situation 1/2000



Plan de localisation 1/10.000



Plan de localisation 1/5.000



Plan de situation 1/2500

Province de BRABANT Wallon

Demande de CU2 pour la  
Construction d'une maison unifamiliale

**Plan de situation 1/10.000**

Commune de Braine l'Alleud  
Rue Wayez

43x3act P, n° 746 C

Plan de localisation  
Plan de situation

en cas de contradiction avec le dessin, seules les côtes sont à respecter

tous les calculs de stabilité généralement quelconques, tels que fondations, hourds, poutres, colonnes, charpentes... feront l'objet d'une étude spéciale d'un bureau d'études spécialisé.

Maître de l'ouvrage:

Bureau d'architecture DEVILLE & partners sprl  
place Abbé Renard, 5 à 1420 Braine l'Alleud  
Tel: 02 / 387.54.00  
Fax: 02 / 387.54.82  
Laurent DEVILLE  
architecte

modifications

Quatre notés par:

K  
J  
I  
H  
G  
F  
E  
D  
C  
B  
A

DEVILLE Laurent, architecte

note:

Dos: 2317

échelle: 0,5 cm.p.m.  
date: 14 08 2023

Version destinée à l'administration

plan n° pu

Ind.

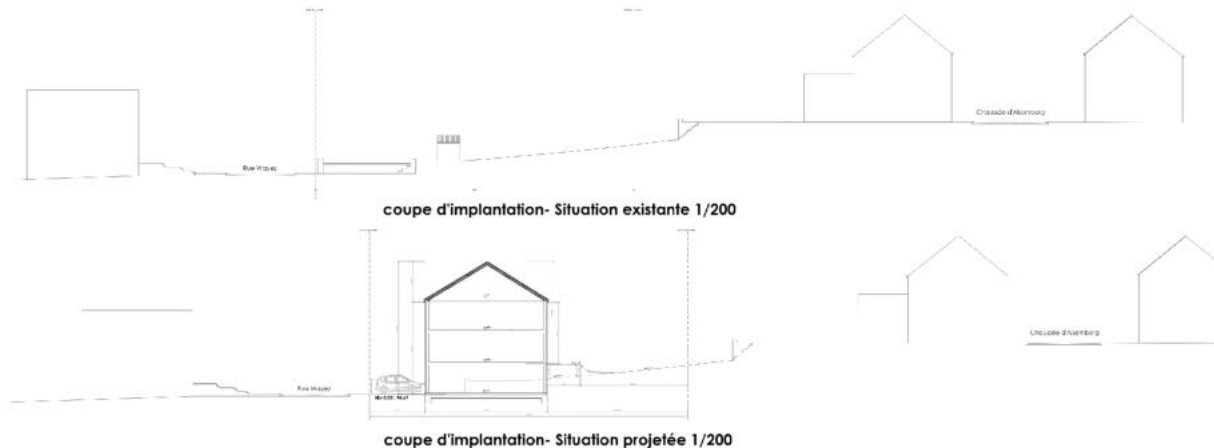

coupe d'implantation- Situation existante 1/200

coupe d'implantation- Situation projetée 1/200

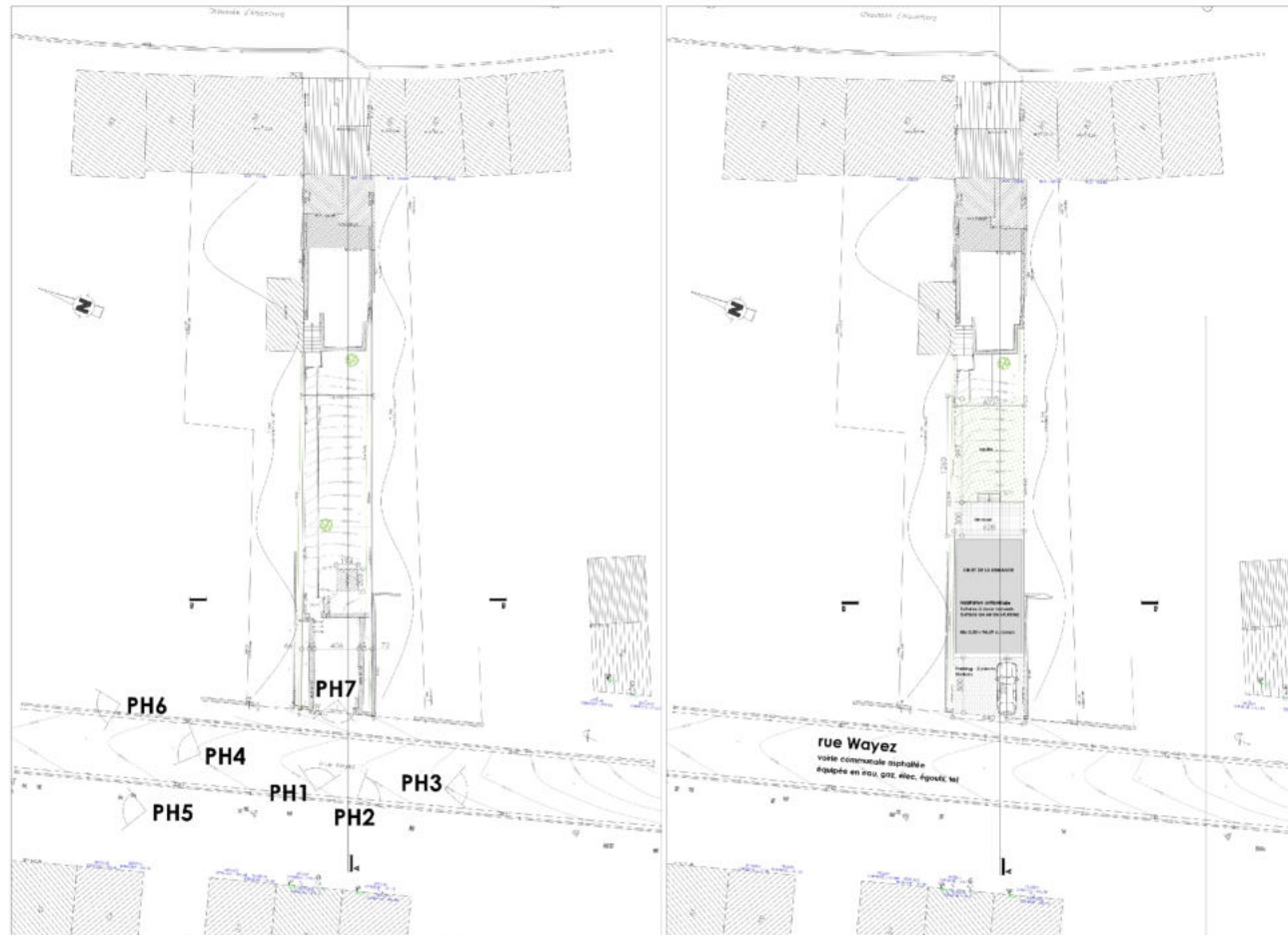

Plan d'implantation- Situation existante 1/200

Plan d'implantation- Situation projetée 1/200

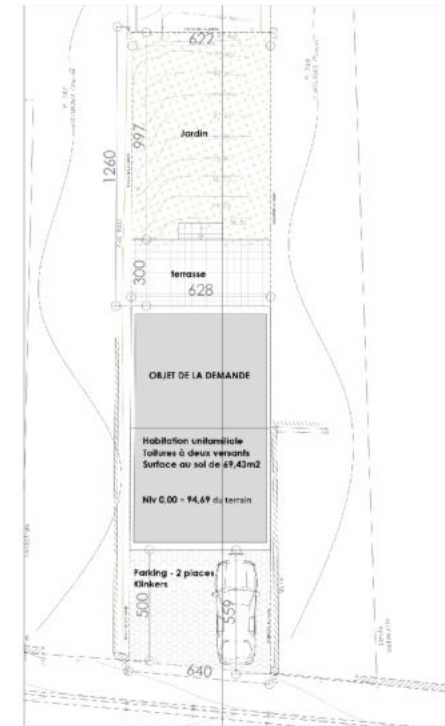

Plan d'implantation- Situation projetée 1/100

Province de BRABANT Wallon  
Demande de CU2 pour la  
Construction d'une maison unifamiliale

Commune de Braine-l'Alleud  
Rue Wavez

Adv. Sect. P. n° 748 C

### Plan d'implantation Coupes d'implantation

en cas de contradiction avec le dessin, toutes les cotes sont à respecter

tous les calculs de stabilité généralement quelconques, tels que fondations, murets, poutres, colonnes, chappes, ... sont réglés d'une étude spéciale à un bureau d'études spécialisés.

Matériau de l'ouvrage:

Bureau d'architecture DEVILLE & partners sprl  
place Abbe Renard, 5 0140 Braine l'Alleud  
tel: 02 / 387.54.00  
fax: 02 / 387.54.52  
E Laurent DEVILLE  
architecte

modifications

Scale: 1/100 (1:1)

DEVILLE Laurent, architecte

note:

Dos: 2317  
échelle: 0.5 cm.p.m.  
date: 16.08.2023

Version destinée à l'administration

plan n° pu 02 ind.

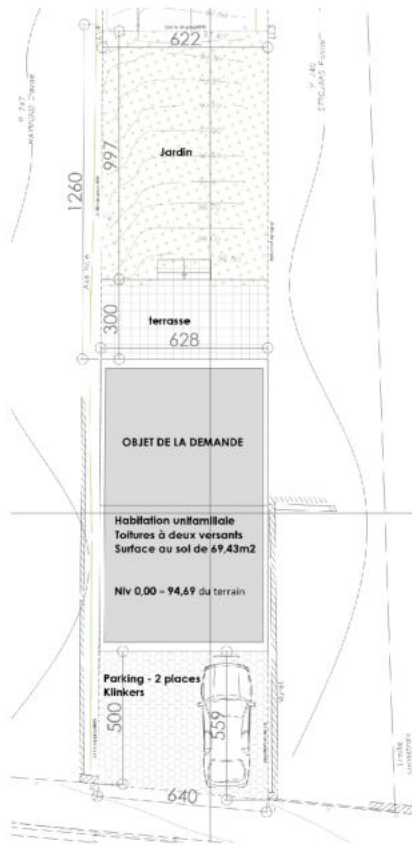

Plan du rez-de-chaussée 1/100

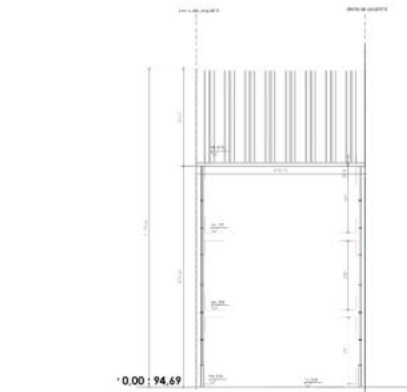

Façade avant 1/100



Façade arrière 1/100



Façade lat. gauche 1/100



Façade lat. droite 1/100



Coupe BB 1/100

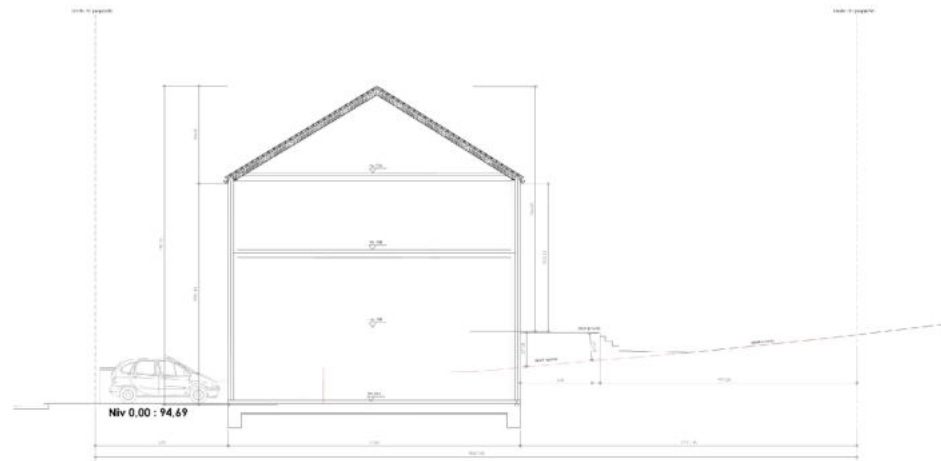

Coupe AA 1/100

Province de BRABANT Wallon  
 Demande de CU2 pour la  
 Construction d'une maison unifamiliale

Commune de Braine-l'Alleud  
 Rue Wayez

Adv. Sect P. n° 748 C

Plan  
 Elevations  
 Coupes

en cas de contradiction avec le dessin, seules les cotes sont à respecter

Tous les coûts de stabilité généralement quelconques tels que fondations, lourds, poutres, colonnes, charpentes,.... feront l'objet d'une étude spéciale d'un bureau d'études spécialisé.

Maître de l'ouvrage: Bureau d'architecture DEVILLE & partners sprl  
 place Abbé Renard, 5 à 1420 Braine l'Alleud  
 tel: 02 / 387.54.00  
 fax: 02 / 387.54.52  
 Laurent DEVILLE

| modifications |  | Dossier IME2 par:                   |                             |
|---------------|--|-------------------------------------|-----------------------------|
| K             |  | <input checked="" type="checkbox"/> | DEVILLE Laurent, architecte |
| J             |  | <input type="checkbox"/>            |                             |
| I             |  | <input type="checkbox"/>            |                             |
| H             |  | <input type="checkbox"/>            |                             |
| G             |  | <input type="checkbox"/>            |                             |
| F             |  | <input type="checkbox"/>            |                             |
| E             |  | note:                               |                             |
| D             |  |                                     |                             |
| C             |  |                                     |                             |
| B             |  |                                     |                             |
| A             |  |                                     |                             |

Dos: 2317  
 échelle: 0,5 cm.p.m.  
 date: 16 08 2023

Version destinée à l'administration  
 ind.  
 plan n° pu 03