

Klantverantw.:
Opdrachtn.:
Klantnr. : 94123
Cont.pers.: Mortier Eric
Tel.: -
Fax: -
GSM: 0476/33.68.03
e-mail: eric.mortier@dilektra.be



Onafhankelijk Controle Bureel v.z.w.

ProKo.: LS01
Verslagnr.: 5457337
Voofl. verslagnr.:
Datum: 19/08/2020

Klant / Opdrachtgever:
DILEKTRA
JOZEF DE WINDESTRAAT 24
1700 DILBEEK

Afdeling: ELE

VERSLAG VAN CONTROLE VAN EEN ELEKTRISCHE INSTALLATIE OP LS OF ZLS
(Boek 1 van KB 08/09/2019) - Algemene Directie Energie
(uitgevoerd onder BELAC accreditatie volgens interne procedure QPRO/ELE/001, §7.3)

IDENTIFICATIE

Erkend organisme: OCB vzw, Kon. Astridlaan 60, Kontich 2550, BE0404.312.034 **Agent-bezoeker:** 60 MOENS JURGEN
Eigenaar/beheerder/uitbater: **Naam:** BULINCKX JEANNINE **Adres:**
Installateur/verantw. werk: **Naam:** DILEKTRA **Adres:** JOZEF DE WINDESTRAAT 24 1700 DILBEEK **B.T.W.:** BE0.641.949.067
Adres installatie: BULINCKX JEANNINE GIELELAAN 32 JETTE 1090 **Private HS-cabine:** NEE
Type installatie: gemeenschappelijke delen van residentieel geheel **Toestel/Install. ID:** BULINCKX JEANNINE AD
EAN nr.: **Leverancier:** SIBELGA **Teller nr.:** 5023019 **Nachtteller nr.:**

CONTROLE

Basis: KB van 8/09/2019 tot vaststelling van Boek 1 betreffende de elektrische installaties op laagspanning en op zeer lage spanning.
Type: vrij controlebezoek van oude huishoudelijke installatie (hfst. 8.4.3) **Afwijking deel 8 Boek 1:** toegepast *
(* Bij controle hfst.6.4, referentie van document "aanvang installatie vóór 01/06/2020":
Datum: 19/08/20 **Volgende controle binnen** 300 **maand of uiterlijk vóór** 31/08/2045 **Installatiedatum:** voor 01/10/1981 en tussen 01/10/1981 en 01/06/2020
Inhoud: Tenzij anders vermeld, maken de toestellen en apparaten aangesloten op de vaste installatie geen deel uit van de controle. Het onderzoek beperkt zich tot de gemakkelijk toegankelijke, bereikbare en zichtbare delen van de installatie en sluit verborgen delen, zoals achter nissen, valse plafonds, e.d. uit.

INSTALLATIE

Spanning: aanwezig **Aansluiting:** ondergronds **Wachtbuis:** **Isolatieplaat:**
Nom. spanning: 3 x 230V **Max. beveiliging:** 25A **Hoofdbeveiliging:** aut. 3p 25A **Alg. scheidingschak.:** alg.diff.schakelaar
Meter-bordverbinding: kabeltype: VOB **aantal geleiders:** 3 **doorsnede:** 4 mm²
Voedingsbekabeling: kabeltype: - **aantal geleiders:** - **doorsnede:** - mm²
Aardelektrode: type: pennen **sectie:** 16 mm²
Diff. schakelaar: algemene: 4p 40A/300mA **bijkomende:**
Eéndraadschema en situatieplan: ■ zie bijlage ■ referentie: Dilektra
Installatie uitgevoerd overeenkomstig schema en plan: in orde **Staat vast of - opgesteld materieel:** in orde
Nog niet geplaatst: keuken badkamer C.V. verlichting
 gasmeter watermeter hoofd - bijkomende - equipotentiaal verbinding
Aantal borden: 1 **Aantal eindstroombanen, incl reserve:** 2

RESULTATEN

Algemene isolatieweerstand: 11 MOhm **Spreidingsweerstand:** 23 Ohm
Testknop diff.schak.: in orde **Controle foutlus:** in orde **Continuïteit PE- en equipotentiaal verbinding:** in orde
Bescherming tegen elektrische schokken: rechtstreekse aanraking: in orde **onrechtstreekse aanraking:** in orde
Bescherming tegen overstroom: in orde **Bescherming vast of - opgesteld materieel klasse I:** in orde

VASTSTELLINGEN - Nota (N) - Opmerking (O) - Inbreuk (I) - de nummers verwijzen naar de standaard inbreuken

N	De veiligheidsverlichting maakt geen deel uit van dit onderzoek.
---	--

I	Geen.
---	-------

BESLUIT

- De elektrische installatie **voldoet** aan de voorschriften van Boek 1 van het koninklijk besluit van 8 september 2019.
- De volgende controle moet worden uitgevoerd **uiterlijk op hoger vermelde datum volgende controle**.
- De éénraadsschema's en situatieplannen van de installatie werden gedateerd en ondertekend.
- De ingangsklemmen van de differentieelstroominrichting(en) geplaatst aan het begin van de installatie zijn verzegeld.

Voor de Technisch Directeur,



Jurgen Moens
0475/45.23.82
jurgen.moens@ocb.be

Ir. G. Croes

RAADGEVINGEN / REGLEMENTAIRE VOORSCHRIFTENLees de reglementaire voorschriften via deze link: https://www.ocb.be/documenten/2020/informatienota_reglementaire_voorschriften.pdf

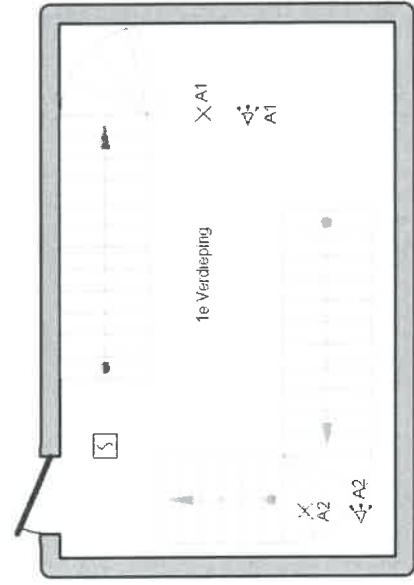
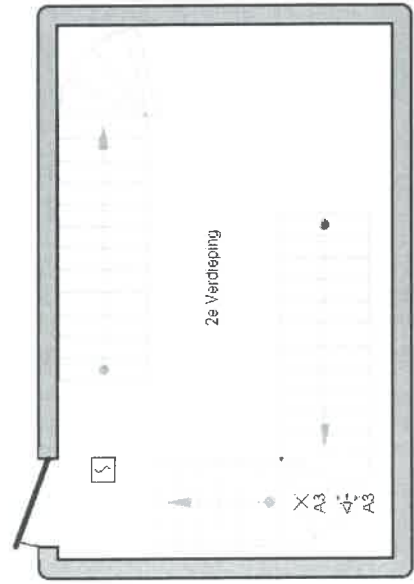
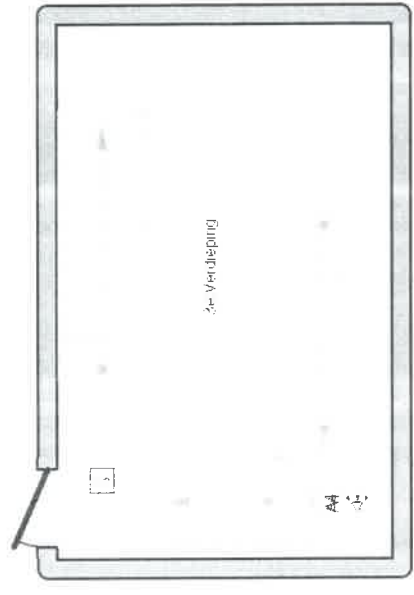
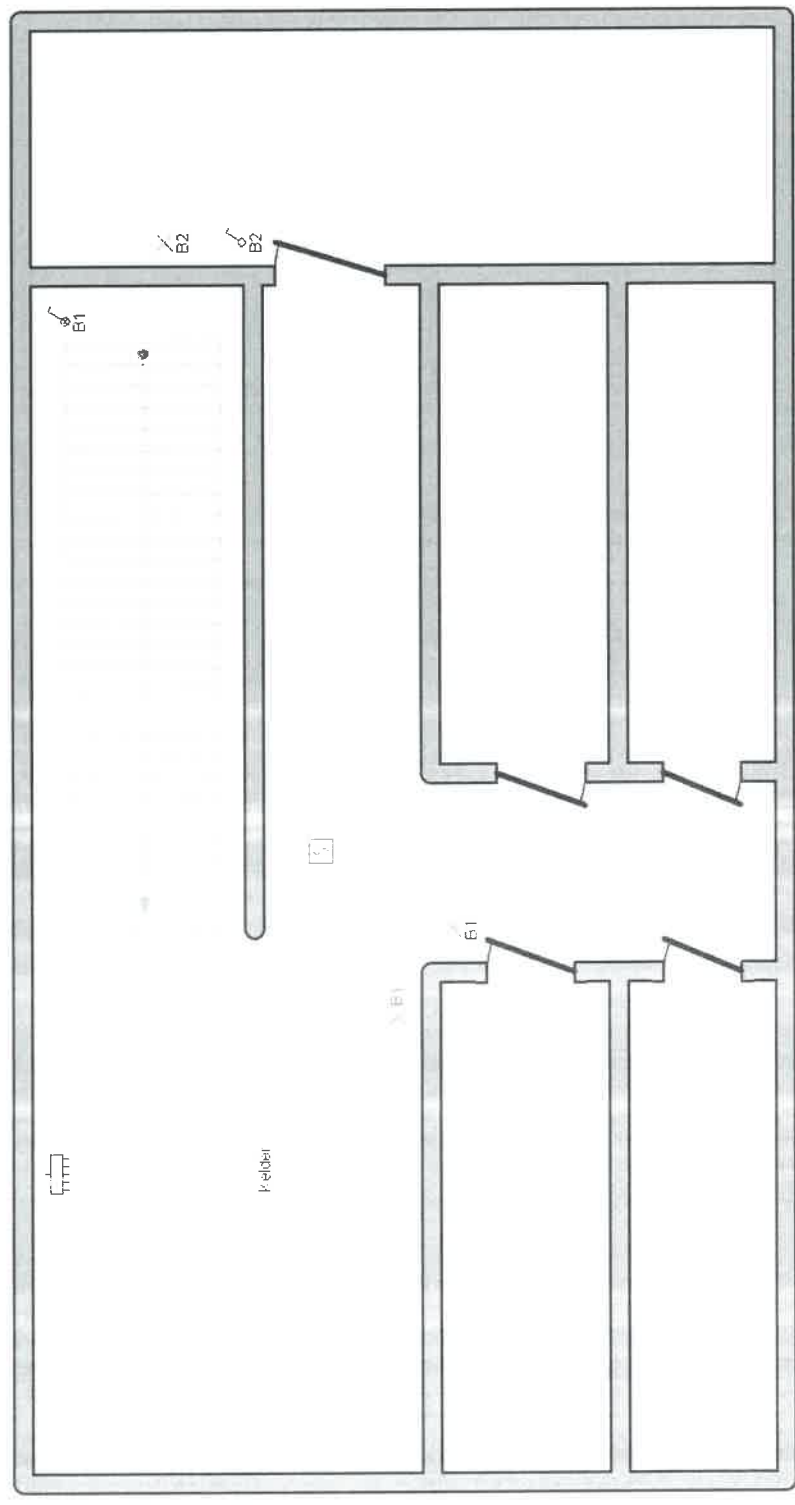

Erkend Organisme

OCB
 Koningin Astridlaan 60
 2550 Kontich
 Tel.: 03 451 37 00 GSM: 0475 45 23 82
 Fax: 03 451 37 10
 e-mail: jurgénmoens@skynet.be
 BE0404312034

Plaats van de elektrische installatie

Jeannine Bullinckx
 Gielelaan, 32
 1090 Jette

Installateur

Dilektra bvba
 Jozef De Windestraat 24
 1700 Dilbeek
 GSM: 0476 33 68 03
 e-mail: info@dilektra.be
 BTW BE 0641.949.067