



vzw - AIB-VINÇOTTE BELGIUM - asbl
 Exploitatiezetel: Jan Olieslagerslaan 35 • 1800 Vilvoorde
 Tel +32(0)2 674 57 11 • fax +32(0)2 674 59 59 • info@vincotte.be • www.vincotte.com
 Maatschappelijke zetel: Diamant Building • Boulevard A. Reyerslaan 80 • 1030 Brussels

Verslag nr.: 036670625 / VL

N 042977

Safety, quality and environmental services

Antwerpen - Limburg : Tel.: 03 221 86 11 Oost & West Vlaanderen : Tel.: 09 244 77 11
 Brabant : Tel.: 02 674 57 11 Wallonië : Tel.: 081 432 611

Resi. Code:

3

PROCES-VERBAAL VAN GELIJKVORMIGHEIDSONDERZOEK EN/OF CONTROLEBEZOEK VAN EEN ELEKTRISCHE LAAGSPANNINGSINSTALLATIE

Lid nr.: Aanvrager: Mevr. COERTMAN

Verantwoordelijke voor de werken: Installatie: Eigenaar of beheerder:
 Naam, Voornaam: Naam, Voornaam: PENA-COERTMAN
 Adres: 11 VAN ENGELGOMSTR 33 idem
 Ident. Kaart nr.: Post nr. + Stad: 1850 GRINBERGEN
 BTW nr.: BE Tel: / /

Basis van het onderzoek: Algemeen Reglement op de Elektrische Installaties (AREI) ARAB

<input type="checkbox"/> Art 270	<input type="checkbox"/> ingebruikname	<input type="checkbox"/> wijziging	<input type="checkbox"/> uitbreiding	<input checked="" type="checkbox"/> Art 86	<input checked="" type="checkbox"/> Art 271bis	<input checked="" type="checkbox"/> ① <u>Woonenheid</u>
<input type="checkbox"/> Art 271	<input type="checkbox"/> mobiel	<input type="checkbox"/> tijdelijk	<input type="checkbox"/>	<input type="checkbox"/> Art 87	<input type="checkbox"/> Art 278	<input type="checkbox"/> ② Huishoudelijke werkeenheid
<input checked="" type="checkbox"/> Art 276	<input type="checkbox"/> periodiek	<input checked="" type="checkbox"/> controle	<input type="checkbox"/>	<input type="checkbox"/> Art 88	<input type="checkbox"/> Art	<input type="checkbox"/> ③ Gemeenschappelijke delen
	<input type="checkbox"/> verzwaring	<input type="checkbox"/> Art 276bis: verkoop van een woonenheid		<input type="checkbox"/> Art	<input type="checkbox"/> Art	<input type="checkbox"/> ④ Werkeenheid

Algemene gegevens elektrische installatie:

Gegevens verdelers	EAN <u>541448820072730308</u> <input type="checkbox"/> EAN niet meegedeeld <input type="checkbox"/> kWh meter niet geplaatst
	kWh meter nr.: <u>11206347</u> Meterstand dag: <u>8577</u> nacht: Bescherming aansluiting (A): <input checked="" type="checkbox"/> 20 <input type="checkbox"/> 25 <input type="checkbox"/> 32 <input type="checkbox"/> 40 <input type="checkbox"/> 50 <input type="checkbox"/> 63 <input type="checkbox"/> 80 <input type="checkbox"/> 100 <input type="checkbox"/> nr.: Meterstand:
Gegevens installatie	Ontworpen voor U _n : <input checked="" type="checkbox"/> 230V <input type="checkbox"/> 3x230V <input type="checkbox"/> 3N400V <input type="checkbox"/>
	Maximale nominale stroom (A): <input type="checkbox"/> 20 <input type="checkbox"/> 25 <input checked="" type="checkbox"/> 32 <input type="checkbox"/> 40 <input type="checkbox"/> 50 <input type="checkbox"/> 63 <input type="checkbox"/> 80 <input type="checkbox"/> 100 <input type="checkbox"/>
	Voedingsleiding hoofdbord: <u>4</u> X <u>10</u> mm ² - Type: <u>XVB</u>
Beschrijving installatie	Algemene differentieelstroominrichting: <u>40</u> A / <u>300</u> mA Aantal borden: <u>1</u> Aantal eindstroombanen: <u>10</u>
	<input checked="" type="checkbox"/> Zie bijlage

Metingen - testen - controles - verzegeling:

Rechtstreekse aanraking Onrechtstreekse aanraking Montage Toestellen Materieel >/doorsnede Schema's
 Aardingsweerstand: 18 Ω Algemeen isolatieniveau: 50 V MΩ Controle foutlus Aardingscontinuïteit Test DSI
 Differentieelstroominrichting: werd verzegeld was verzegeld was niet verzegeld kan niet verzegeld worden

Inbreuken - Opmerkingen (voor de betekenis van eventuele codes: zie keerzijde)

Inbreuken	<u>XVB 4x10mm² voorzien, nog aan te sluiten op voedingszijde alg. diff. op moment van plaatsing van nieuwe teller</u>	Visum DNB:
<input type="checkbox"/> Nihil		
Inbreuken		Aangestelde DNB: Naam:
Bestaande installatie		
<input type="checkbox"/> Nihil		
Opmerkingen	<u>voorig verslag p03460334/VL</u>	Visum:
<input type="checkbox"/> Nihil	<u>1061, 1062</u>	

Besluit(en):

De nieuwe installatie voldoet voldoet niet aan het AREI.
 De bestaande installatie voldoet voldoet niet aan het AREI.

De installatie dient opnieuw gecontroleerd te worden: vóór 19/05/2010 (*)
 door hetzelfde erkend organisme (**)
 (*) termijn onder voorbehoud van wijziging van de reglementering

Agent bezoeker:

Naam: VAN MOLKEBERG Agent nr.: 3667 Datum: 19/05/2010
 Aantal bijlagen: Situatieschema(s): Eéndraadsschema(s):

Voor de directeur generaal: Handtekening

[Handwritten signature]

Dit proces-verbaal dient bewaard te worden in het dossier van de elektrische installatie en dit dossier dient elke aangebrachte wijziging te vermelden.
 De Federale overheidsdienst economie dient bij ieder ongeval, rechtstreeks of onrechtstreeks te wijten aan elektriciteit waarbij personen betrokken zijn, ingelicht te worden.
 (*) De werken, nodig om de inbreuken te doen verdwijnen, moeten zonder vertraging uitgevoerd worden en alle maatregelen moeten getroffen worden opdat de in overtreddende installatie, indien ze in dienst blijft, geen gevaar vormt voor personen of goederen. Indien bij het nieuw controlebezoek, na max. 1 jaar, de overtredingen niet verdwenen zijn moet het erkend organisme een kopie van het proces-verbaal van het controlebezoek overmaken aan de Algemene Directie Energie die belast is met het hoog toezicht.

Richtlijnen voor de aansluiting van uw woning

Vermijd nutteloze werken en kosten. Voor advies contacteer ons op het nummer 078 35 35 34

Uw werfadres: Urembergen, J.J. van Engelpom 33 Dossiernummer:

4	0	9	7	3	5	4	2
---	---	---	---	---	---	---	---

Om uw aansluiting vlot te laten verlopen, vragen wij u volgende voorbereidende werken uit te voeren:

Uitgevoerd **ALGEMEEN**

- ja neen Plaatsen van de meters: luning
- ja neen Plaatsen van een aansluitbocht (gas, elektriciteit, kabel, telefoon, water)
- ja neen Graven van een greppel en plaatsen van wachtbuizen
- ja neen Plaatsen van watervaste aansluitplaat (H 180 x B 122 cm x D 18 mm) op basis van het schema van de meteropstelling
- ja neen Voorzien van een werkput buiten
- ja neen Vrijmaken van het voetpad

ELEKTRICITEIT

- ja neen U plaatst 1 meterkast type 25 S 60 + 10 meetmodule nr. 1 + aansluitscheider 125 A
- ja neen U plaatst een aansluitkabel type EXVB of EVVB 4 x 10 mm²
- ja neen vanaf de meter tot aan de rooilijn 60 cm diep in een wachtbuis van 75 mm ø + m reservelengte
- ja neen vanaf de meter tot aan de rooilijn + voldoende lengte tot aan de elektriciteitspaal + 11 m reservelengte onderaan de paal 60 cm diep in een buis van 75 mm ø
- ja neen vanaf de meter tot aan de gevel (links - rechts) en plaats een gevelaftakdoos
- ja neen U plaatst de EXVB kabel aan in de aansluitscheider
- ja neen Wij voorzien een
 - aansluitvermogen van 9,2 kVA
 - WV voudige uurtariefmeter
 - normaal tariefmeter
 - uitsluitend nachttariefmeter
- met een automaat van: 9 x 40 A
- netspanning: V.

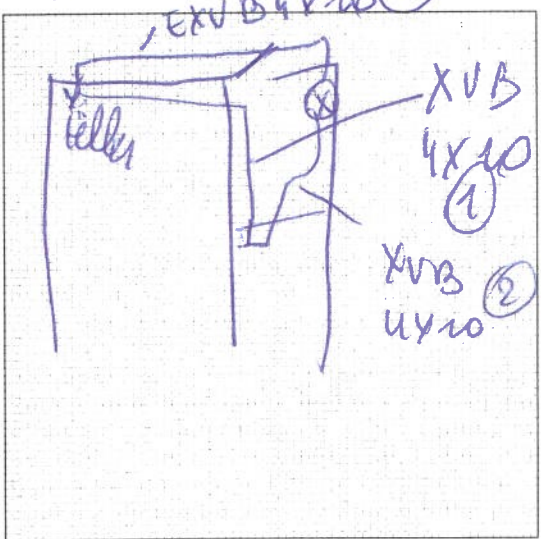

AARDGAS

- ja neen Graven van een werkput op privé-terrein tegen de gevel buiten (van 1 m x 1 m x 1 m)
- ja neen
- ja neen
- Opmerkingen bij schets
 - U plaatst een kabel tussen verdeelbord en meterkast
 -
 - EXVB 4x10 mm²

WATER

- ja neen Veiligheidsgroep voorzien

ATTESTEN (de aangekruiste attesten te voorzien bij de meterkast)

- ja neen Het keuringsverslag van de elektrische binneninstallatie
 - ja neen Het keuringsverslag van de gasbinneninstallatie indien deze is uitgevoerd door een niet-gehabiliteerde installateur
 - ja neen Het attest van de gasinstallatie, getekend door uw gehabiliteerde installateur
 - ja neen Attest drinkwatervoorziening
 - ja neen Indienstellingsrapport verwarmingsinstallatie met drievoudig uurtarief
- Attesten zijn nodig voor de indienstelling van de meters.**
- ja neen Voetpadherstelling
 - ja neen Afzetten rijweg

Als de voorbereidende werken uitgevoerd zijn en de woning winddicht is, kunnen wij overgaan tot uitvoering van de aansluitingen. Neem vooraf contact op het nummer 078 35 35 34.

Extra kosten ten gevolge van de niet-naleving van deze richtlijnen zullen worden aangerekend.

Handtekening verantwoordelijke Eandis _____ Handtekening voor uitvoering (handtekening klant) _____

MEMA GELUIKVLOERS
 ARTMAN
 van Engelgsmunster 33
 mbergen

Stijn Van Melckebeke
EEC
ELECTRO ERIC COOLS
 Ezaart 335 bus 1 - 2400 Mol
 Tel 0498/28 45 54 - Fax 014/32 02 63
 BTW BE 0876 263 930

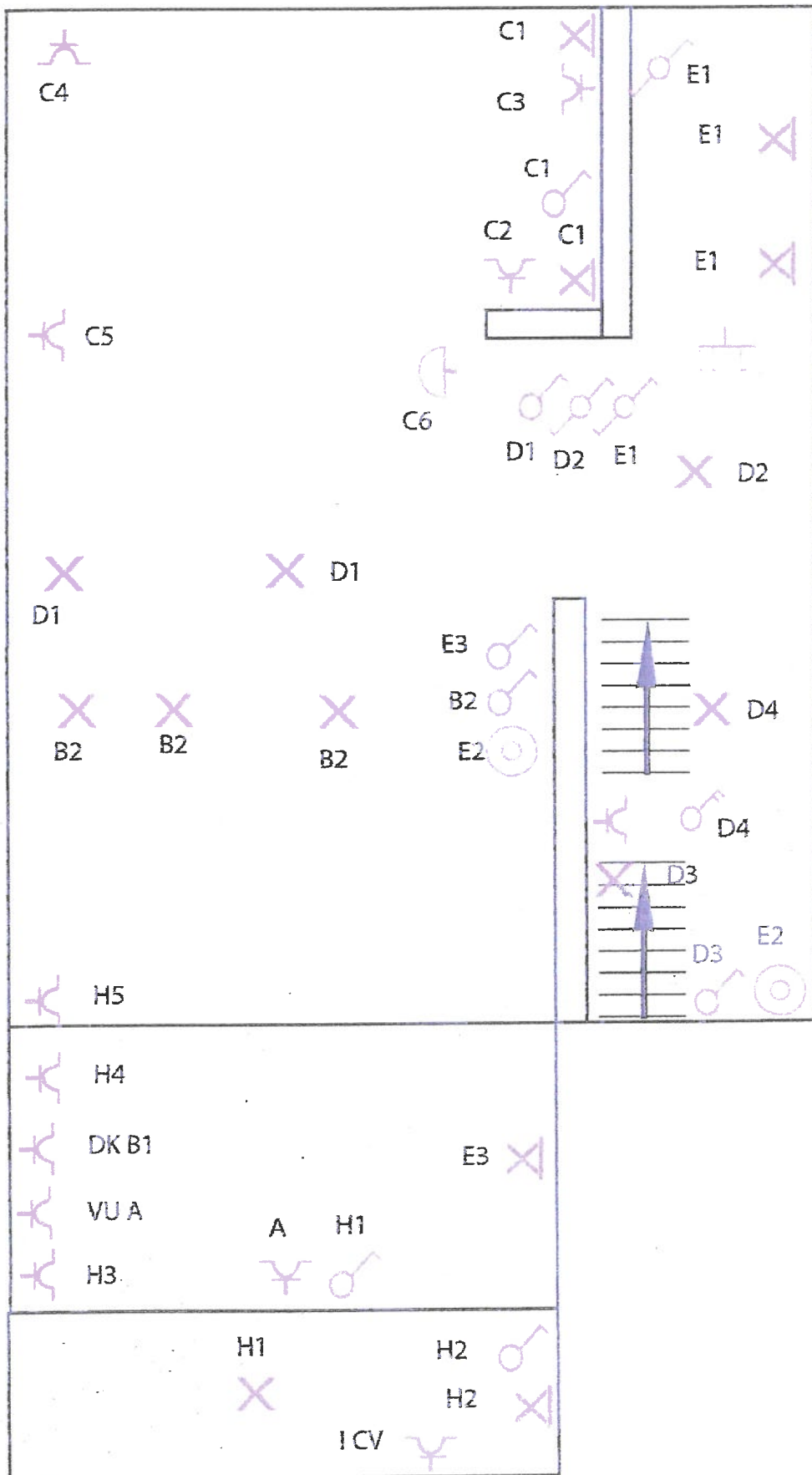

Stijn VAN MELCKEBEKE
 NR.3667
 Inspecteur Brabant
 GSM 0475/90.12.34

15/08/00

EENDRAADS SCHEMA

PENA-OORTMAN

JAN JOZEF VAN ENGELGEMUNSTER 33

1850 GRIMBERGEN

EEC
ELECTRO ERIC COOLS
 Ezaart 335 bus 1 - 2400 Mol
 Tel 0498/28 45 54 - Fax 014/32 02 63
 BTW BE 0876.265.930

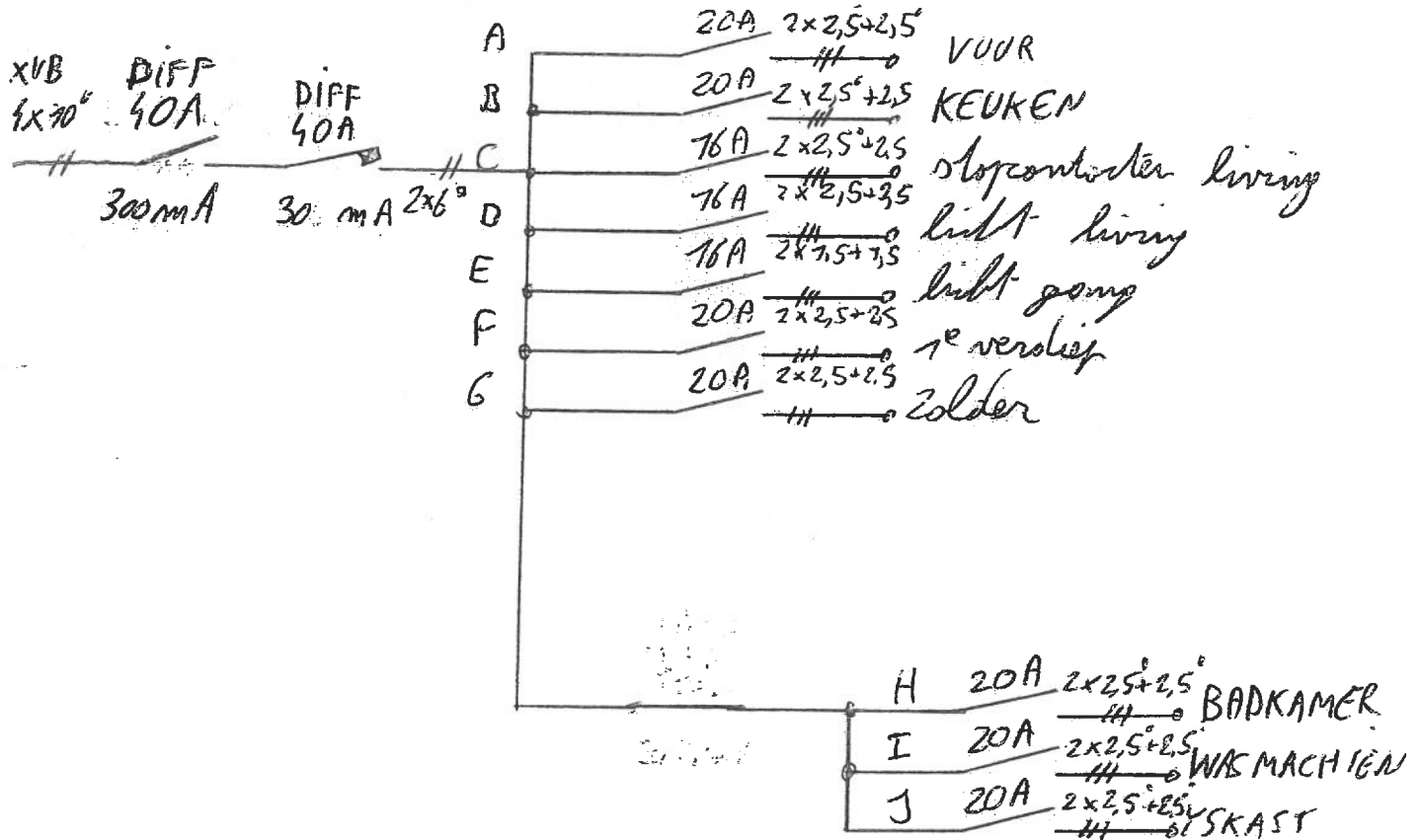

Stijn VAN MELCKEBEKE
 NR.3667
 Inspecteur Brabant
 GSM 0475/90.12.34

Blot/w

N° : P036670625/VIL



PRENUMBERED ORDER

VILVOORDE Sales Office
Business Class Kantorenpark -
Jan Olieslagerslaan 35
1800 Vilvoorde
+32(2)674 57 11



N° : S.O.

Ondernemingsnummer : BE 0402.726.875

<input type="checkbox"/>	Persoonlijke interventie
<input checked="" type="checkbox"/>	Bureel aanvraag
<input type="checkbox"/>	1ste controle
<input checked="" type="checkbox"/>	2de controle en volgende

Titularis : 00003667 STIJN VAN MELCKEBEKE

Dispatcher : SNYDERS

Klant	Nr.....	Contract :	Bezoekzetel(s) :
	Mevr. COETMAN J. VAN ENGELENSTIK 33 1850 GRIMBERGEN		idem
Tel.:	Fax :		Tel.: Fax :
Ondernemingsnummer :		Contact :
Contact :		

Cli.Ref.:	Taal verslag	Aantal	Cli.
					B.Z.
					Ag.

Aard van de controle

PRG	Operatie	Aantal
	verzuring huishoudlijk	1

Memo type : **Informatie bestemd voor bureel :**

- Klacht klant
- Marketing
- Algemene info
- Veiligheidsinstructies
- Registratie
- Facturatie
- Offertes/contracten
- Aankoop/stock/gereedschap
- Rappex
- Dispatching

Tijden en kosten volledig :		Ja	<input checked="" type="checkbox"/> Neen	<input type="checkbox"/>	/ Verslag volledig :		Ja	<input checked="" type="checkbox"/> Neen	<input type="checkbox"/>
Agent	Datum	S/N	B/D	GTТА	VT	RT	TT	SPT	GTTR
3667	18/08/10								
Agent	Datum	Km		Kosten		Opmerking			
		Code	Aantal	Code	Bedrag				
3667	18/08/10	3							

Agent : VAN MELCKEBEKE

Factuur nr : P036670625

Handtekening agent :

- Ontvangst : cheque
 contant
 factuur
 Betaling bureel

[Handwritten signature]

Bedrag exclusief BTW : € 97,52
 BTW (2%) : € 20,48
 Volledig bedrag : € 118,-

Uitprint datum : 19.06.2009

SITUATIESCHEMA 1e VERDIEP
 PENA-OORTMAN
 Jan Jozef Van Engelgsmunster 33
 1850 Grimbergen

EEG
ELECTRO ERIC COOLS
 Ezaart 335 bus 1 - 2400 Mol
 Tel 0498/28 45 54 - Fax 014/32 02 63
 BTW BE 0876 265 930

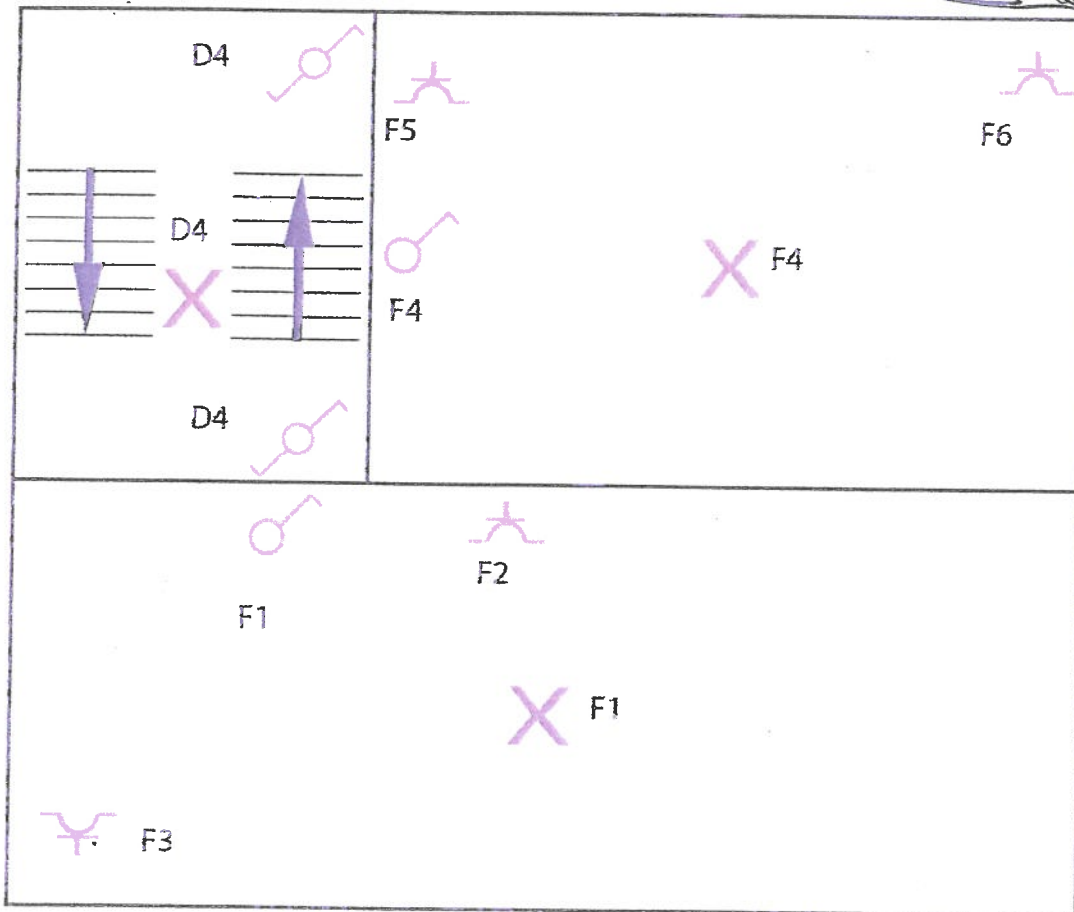

Stijn VAN MELCKEBEKE
 NR.3667
 Inspecteur Brabant
 GSM 0475/90.12.31

ZOLDER

