

Attestnummer : 20230731-000233.000
Uitgegeven op : 31.07.2023
Geldig tot : 31.07.2023

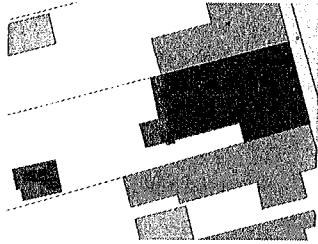

Eindconclusie volgens de wetgeving:

Niet-asbestveilig

Tijdens de inspectie vastgesteld:

7	0	0
Asbestmaterialen	Beperkingen	Uitsluitingen

Hoe zorgt u voor een asbestveilige eigendom?

- 2 Asbestmaterialen **Dringend verwijderen**
- 0 Asbestmaterialen **Dringend maatregelen nemen**
- 4 Asbestmaterialen **Verwijderen**
- 0 Asbestmaterialen **Maatregelen nemen**
- 1 Asbestmateriaal **Verwijderen**

In de **leeswijzer** op de volgende pagina en in het hoofdstuk **toelichting** vindt u meer informatie en verdere uitleg over de gebruikte begrippen

Leeswijzer

Over dit attest

Dit asbestattest is het verslag van een uitgevoerde asbestinventarisatie op uw locatie. De kader op het voorblad vermeldt de samenvattende conclusie. De inhoudsopgave na deze leeswijzer lijst de verdere informatie op in het asbestattest: het overzicht van de inspecteerde zones met de plannen en de detailinformatie per aangetroffen asbestmateriaal.

Asbestveilig of niet-asbestveilig... wat betekent dit?

Asbestveilig Een locatie is asbestveilig indien geen asbestmaterialen werden aangetroffen of enkel asbestmaterialen met een laag risico voor de gezondheid of het leefmilieu. Asbestveilig betekent dus niet hetzelfde als asbestvrij. Indien het asbestattest geen asbestmaterialen vermeldt, kunnen er toch nog niet geïnspecteerde asbestmaterialen verborgen aanwezig zijn, bijvoorbeeld ingesloten in wanden, vloeren of onder de grond. Indien asbestmaterialen aangetroffen werden, vermeldt het voorblad van dit asbestattest welke acties u kan ondernemen om de asbestveilige toestand te behouden.

Niet-asbestveilig Een locatie is niet-asbestveilig indien asbestmaterialen werden aangetroffen met een verhoogd risico voor de gezondheid of het leefmilieu. Het voorblad van dit asbestattest vermeldt welke acties u kan ondernemen om een asbestveilige toestand te verkrijgen.

Acties

De mogelijke acties om een asbestveilige toestand te verkrijgen of behouden, zijn:

- Dringend verwijderen** Deze asbestmaterialen moet u zo snel mogelijk (laten) verwijderen om een asbestveilige toestand te verkrijgen. Ze kunnen een onmiddellijk gevaar vormen voor de gezondheid of het leefmilieu.
- Dringend maatregelen nemen** Deze asbestmaterialen kunnen een onmiddellijk gevaar vormen voor de gezondheid of het leefmilieu. Omdat ze momenteel niet eenvoudig bereikbaar zijn, moet u ze niet verwijderen maar wel zo snel mogelijk andere maatregelen nemen om het risico te verlagen.
- Verwijderen** Deze asbestmaterialen moet u (laten) verwijderen om een asbestveilige toestand te verkrijgen. Ze kunnen een gevaar vormen voor de gezondheid of het leefmilieu.
- Maatregelen nemen** Deze asbestmaterialen vormen een gevaar voor de gezondheid of het leefmilieu. Omdat ze momenteel niet eenvoudig bereikbaar zijn, moet u ze niet verwijderen maar wel andere maatregelen nemen om het risico te verlagen.

Persoonscertificaat: Tom Mestdagh - DES-YTS8T
Procescertificaat: LITO - ORG-P7U8H

Asbestinventarisatietoestel | 20230731-000233.000
Magerheldstraat 14, 8940 Wervik 2 / 60

Inhoudsopgave

Leeswijzer.....2

Geïnspecteerde zones.....5

Zone 1: Hoofdgebouw.....6

Plan 1.1: Rookkanaal.....7

Plan 1.2: Achtergevel.....8

Plan 1.3: Golfplaten.....9

Plan 1.4: Golfplaten.....10

Plan 1.5: Golfplaten rest afval.....11

Plan 1.6: Hoofdgebouw plan.....12

Plan 1.7: Onderdak.....13

Plan 1.8: Stopverf houten oude ramen.....14

Plan 1.9: Vloerzell 1 ste verdiep.....15

Plan 1.10: Slaapkamers.....16

Plan 1.11: Plan benedenverdieping.....18

Plan 1.12: Vloerzell kamers.....19

Plan 1.13: Gevelbekleding.....20

Plan 1.14: Pleister plafond 1 verdiep.....21

Zone 2: Bijgebouw.....22

Plan 2.1: Bijgebouw plan.....23

Plan 2.2: Rest afval golfplaten.....24

Plan 2.3: Bijgebouw plan.....25

Plan 2.4: Restanten onderdak (menulseritel) plaat.....26

Asbestmaterialen.....27

Fiche 1: Plaat onderdak in tuinhok.....28

Fiche 2: Golfplaten.....30

Fiche 3: Rookkanaal.....32

Fiche 4: Golfplaten.....35

Fiche 5: Gevel bekleding.....38

Fiche 6: Vloerzell bovenverdieping 1 ste verdiep.....41

Fiche 7: Onderdak hoofdgebouw.....44

Advlezen.....47

Fiche 8: Stopverf.....48

Geen asbest.....49

Fiche 9: Pleister kelder en gang beneden.....50

Fiche 10: Pleister plafond boven.....52

Toelichting.....54

Beperkingen en uitsluitingen

Een **bepanking** betekent dat de asbestdeskundige tijdens de inspectie een voorwerp of onderdeel in en rondom de constructie onvoldoende kon inspecteren. In die situatie rapporteert de asbestdeskundige dit als een beperking van het onderzoek.

Een **uitsluiting** betekent dat de asbestdeskundige tijdens de inspectie een aanwezige constructie kon uitsluiten van verder onderzoek omdat het bouwjaar 2001 of recenter was. Bij die bouwjaren kan normaal gezien geen asbest aanwezig zijn omdat het gebruik ervan in België finaal in 2001 werd verboden.

Deze asbestmaterialen moeten niet weggenomen worden om een asbestveilige toestand te verkrijgen. Ze vormen momenteel geen gevaar voor de gezondheid maar u moet ze wel zorgvuldig beheren om het risico laag te houden.

Geïnspecteerde zones

Zone 1: Hoofdgebouw

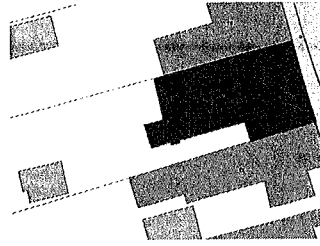

Tijdens de inspectie vastgesteld:

- 5 Asbestmaterialen
- 0 Beperkingen
- 0 Uitsluitingen
- 0 Roerende goederen
- 0 Puin, steenslag, (water)bodem
- 1 Adviezen
- 2 Geen asbest

Plan 1.1: Rookkanaal

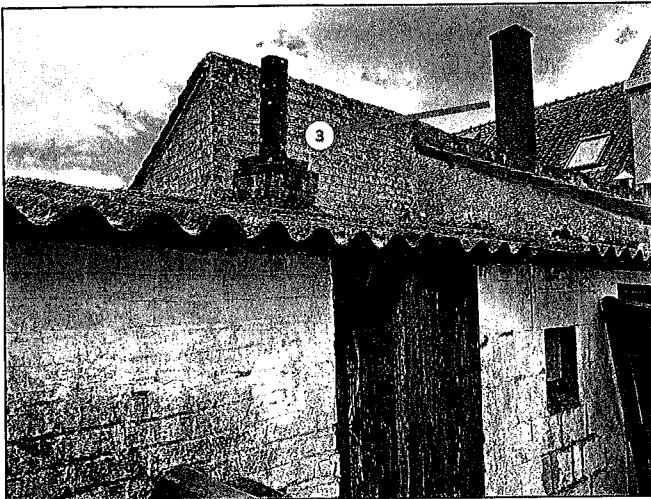

Legende van plan 1.1: Rookkanaal

Beschrijving	Type	Actie
3. Rookkanaal	Asbestmateriaal	Verwijderen

Plan 1.2: Achtergevel

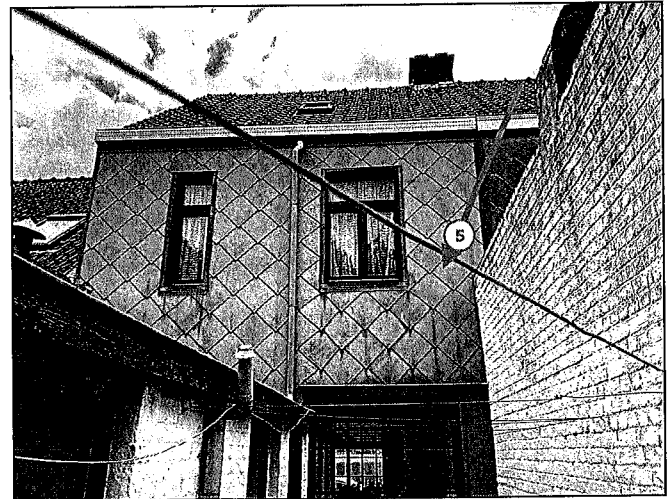

Legende van plan 1.2: Achtergevel

Beschrijving	Type	Actie
5. Gevel bekleding	Asbestmateriaal	Verwijderen

Plan 1.3: Golfplaten

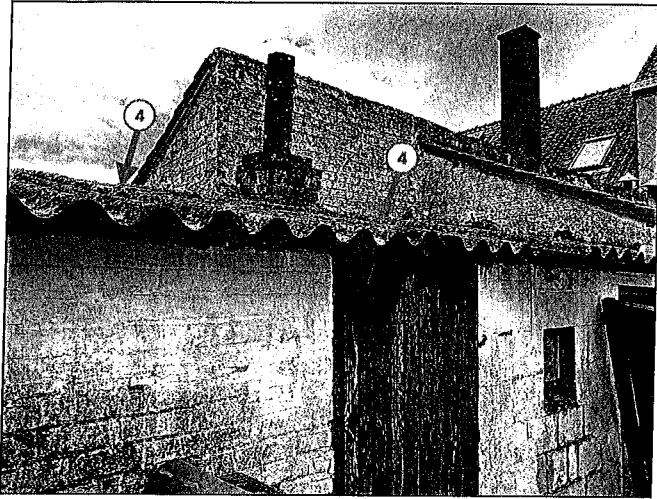

Legende van plan 1.3: Golfplaten

Beschrijving	Type	Actie
4. Golfplaten	Asbestmateriaal	Verwijderen

Plan 1.4: Golfplaten

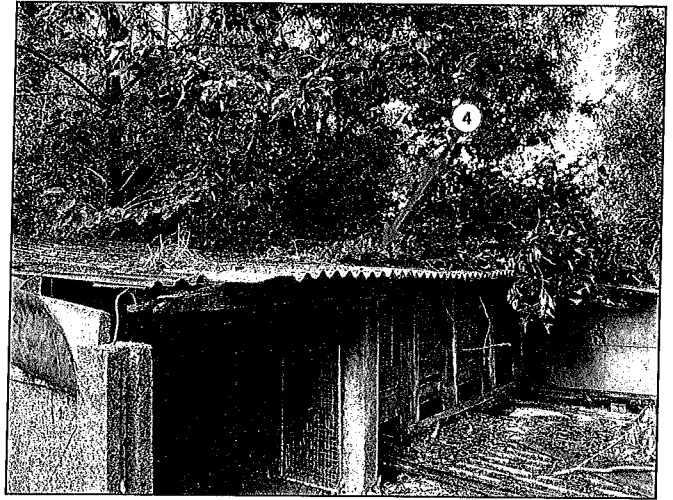

Legende van plan 1.4: Golfplaten

Beschrijving	Type	Actie
4. Golfplaten	Asbestmateriaal	Verwijderen

Plan 1.5: Golfplaten rest afval

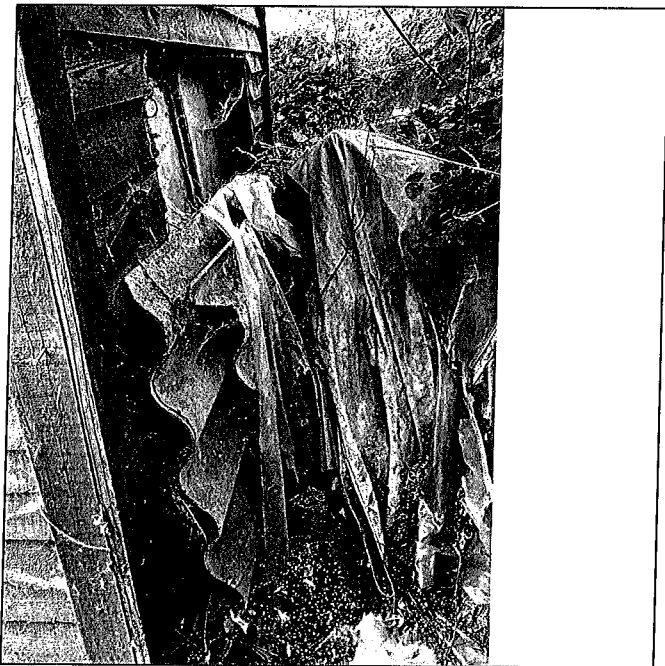

Plan 1.6: Hoofgebouw plan

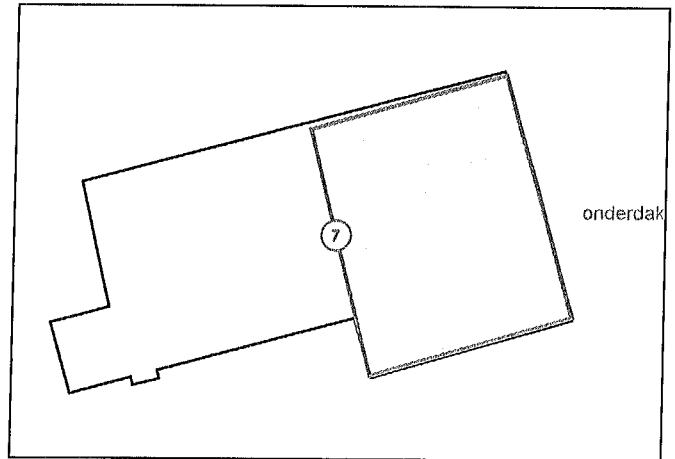

Legende van plan 1.6: Hoofgebouw plan

Beschrijving	Type	Actie
7. Onderdak hoofgebouw	Asbestmateriaal	Verwijderen

Plan 1.7: Onderdak



Legende van plan 1.7: Onderdak

Beschrijving	Type	Actie
7. Onderdak hoofgebouw	Asbestmateriaal	

Plan 1.8: Stopverf houten oude ramen

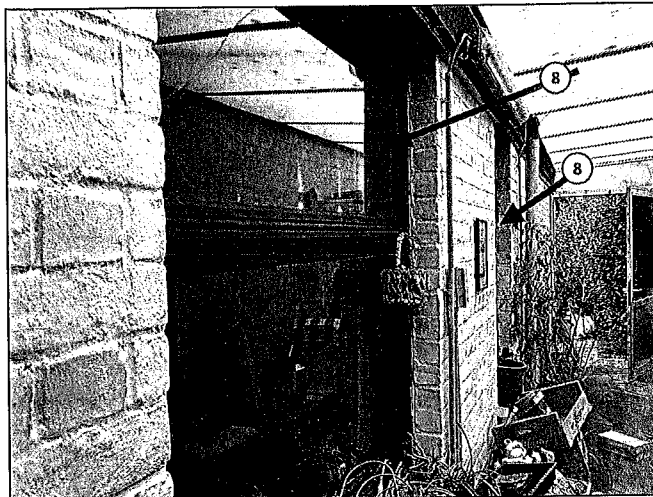

Legende van plan 1.8: Stopverf houten oude ramen

Beschrijving	Type	Actie
8. Stopverf	Advies	-

Plan 1.9: Vloerzeil 1 ste verdiep

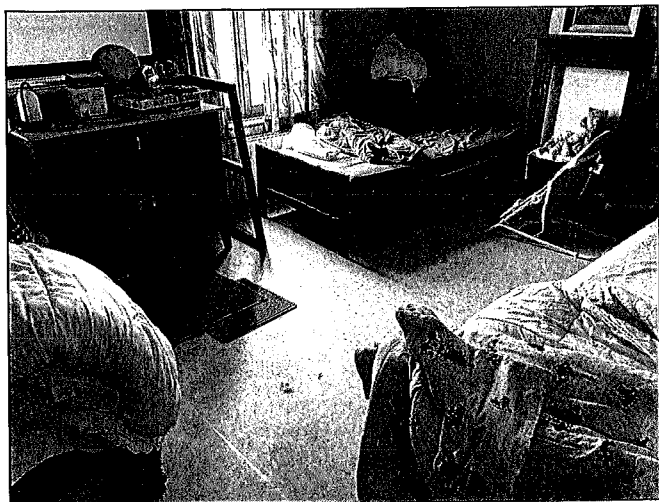

Plan 1.10: Slaapkamers

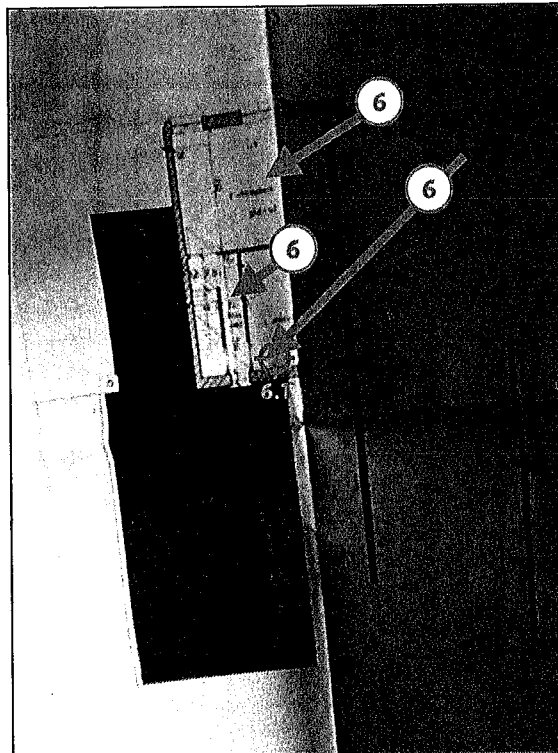

Legende van plan 1.10: Slaapkamers

Beschrijving	Type	Actie

6. Vloerzell bovenverdieping 1 ste verdiep	Asbestmateriaal	Verwijderen
6.1 Code: 2339666-01	Puntmonster	-

Plan 1.11: Plan benedenverdieping

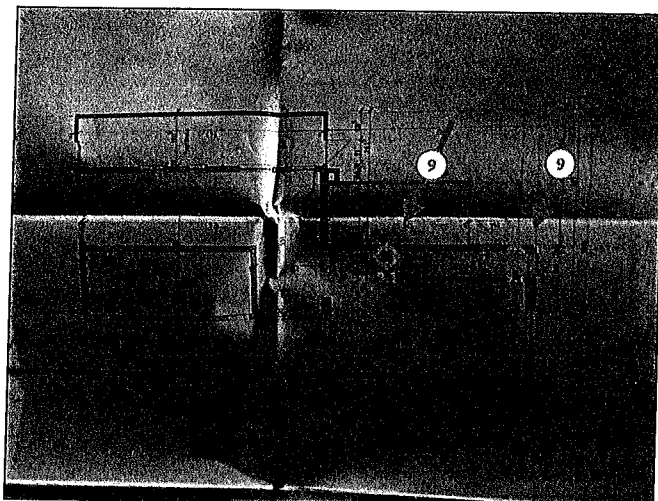

Legende van plan 1.11: Plan benedenverdieping

Beschrijving	Type	Actie
9. Pleister kelder en gang beneden	Geen asbest	-
9.1 Code: 2339666-02	Mengmonster	-

Plan 1.12: Vloerzell kamers

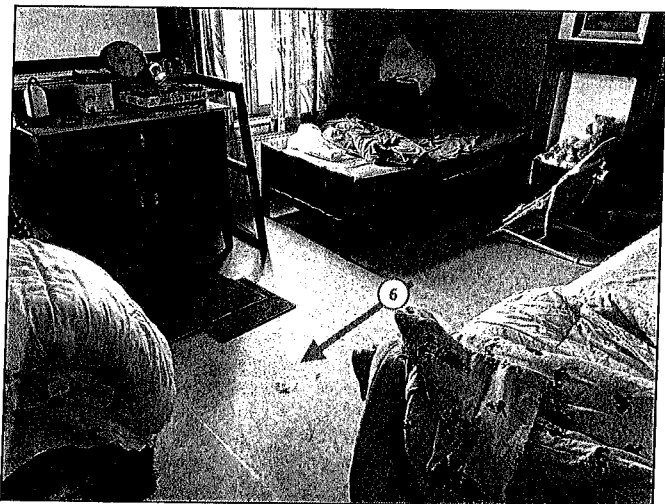

Legende van plan 1.12: Vloerzell kamers

Beschrijving	Type	Actie
6. Vloerzell bovenverdieping 1 ste verdiep	Asbestmateriaal	Verwijderen

Plan 1.13: Gevelbekleding



Legende van plan 1.13: Gevelbekleding

Beschrijving	Type	Actie
5. Gevel bekleding	Asbestmateriaal	Verwijderen

Plan 1.14: Pleister plafond 1 verdiep

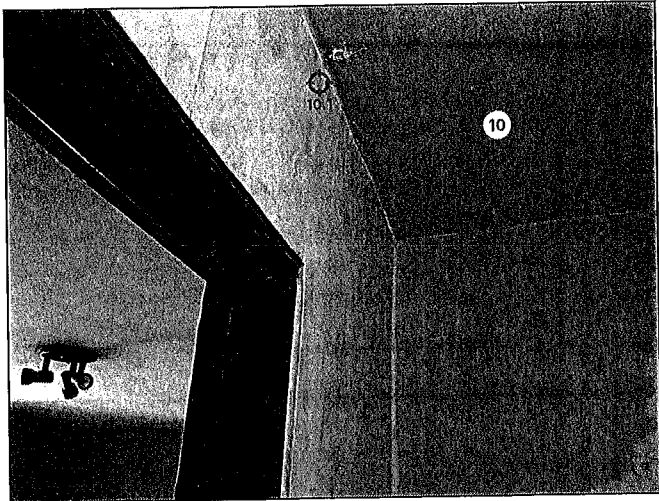

Zone 2: Bijgebouw

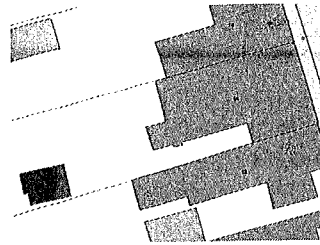

Tijdens de inspectie vastgesteld:

- 2 Asbestmaterialen
- 0 Beperkingen
- 0 Uitsluitingen
- 0 Roerende goederen
- 0 Puin, steenslag, (water)bodem
- 0 Adviezen
- 0 Geen asbest

Legende van plan 1.14: Pleister plafond 1 verdiep

Beschrijving	Type	Actie
10. Pleister plafond boven	Geen asbest	-
10.1 Code: 2339666-03	Puntmonster	-

Plan 2.1: Bijgebouw plan

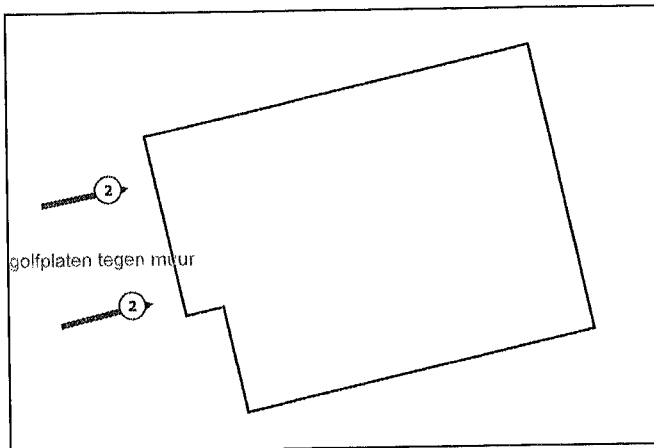

Plan 2.2: Rest afval golflaten

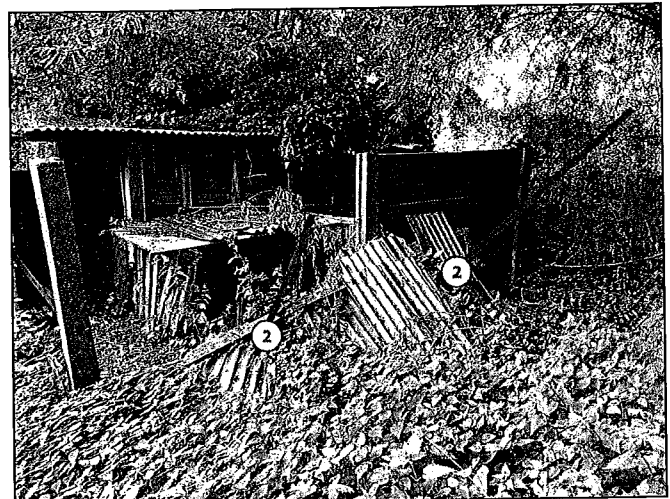

Legende van plan 2.1: Bijgebouw plan

Beschrijving	Type	Actie
2. Golflaten	Asbestmateriaal	Dringend verwijderen

Legende van plan 2.2: Rest afval golflaten

Beschrijving	Type	Actie
2. Golflaten	Asbestmateriaal	Dringend verwijderen

Plan 2.3: Bijgebouw plan

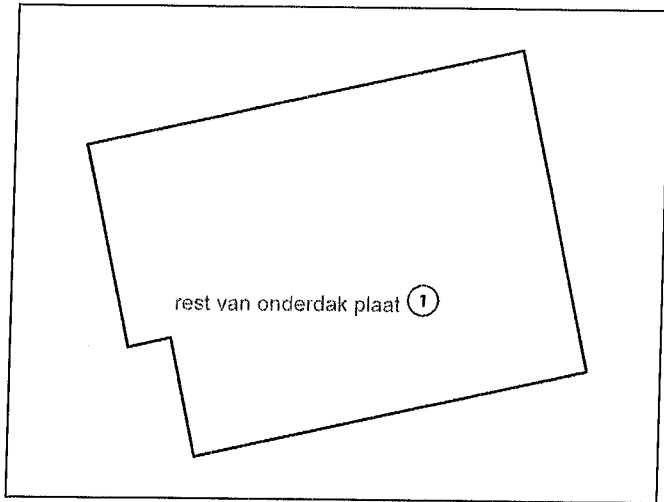

Legende van plan 2.3: Bijgebouw plan

Beschrijving	Type	Actie
1. Plaat onderdak in tuinhok	Asbestmateriaal	Dringend verwijderen

Plan 2.4: Restanten onderdak (menuiserie) plaat

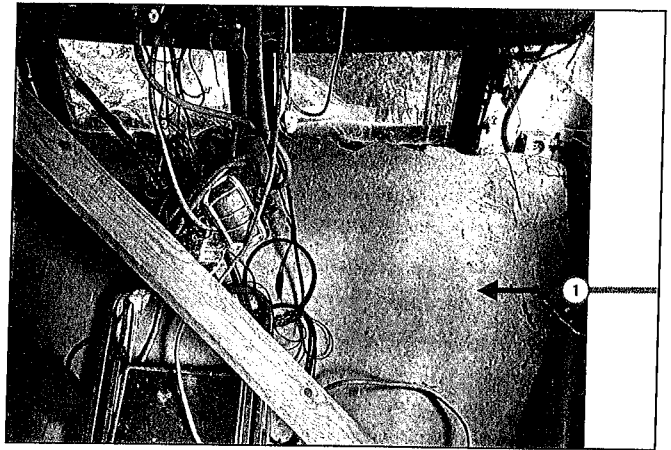

Legende van plan 2.4: Restanten onderdak (menuiserie) plaat

Beschrijving	Type	Actie
1. Plaat onderdak in tuinhok	Asbestmateriaal	Dringend verwijderen

Asbestmaterialen

Fiche 1: Plaat onderdak in tuinhok

Asbestmateriaal – afvalstof

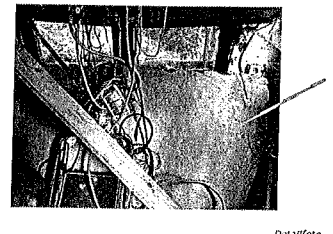

Conclusie

Actie

Hoe zorgt u voor een asbestveilige toestand?

Dringend verwijderen

Advies van de asbestdeskundige

Te nemen maatregelen

- Verwijder het asbestafval.

Voorstel van verwijderingsmethode

- Eenvoudige handelingen: mag via doe-het-zelf of door werknemer(s) met opleidingsattest eenvoudige handelingen
Raadpleeg containerpark betreft verpakking en transport voorwaarden (kan eventueel worden opgehaald). Vermijd verder beschadiging bij transport - de plaat bij breken bevochtigen en verpakken (falle) en draag een mondkapje en beschermende wegwerpkledij en handschoenen

Terug te vinden op volgende plannen

Zone 2: Bijgebouw

- Plan 2.3: Bijgebouw plan
- Plan 2.4: Restanten onderdak (menuiserie) plaat

Detailinformatie

Technische gegevens

Beschrijving	Plaat onderdak in tuinhok
Type afvalstof	Betreft resten (contaminatie) van verwerking of beschadiging
Type resten (contaminatie)	• Stukken, fragmenten (los, opliggend)
Besmette materialen	• Geen (er is geen vermenging met ander materiaal)
Bron van de resten	Bron van de resten is niet meer aanwezig
Omgeving	Binnen
Primaire drager	Binnenwand
Gebondenheid resten	Hecht
Hoeveelheid (gewicht - aantal)	• 5,00 kg - 1 stuk
Totaal gewicht	5,00 kg
Eenvoudig bereikbaar	Ja
Identificatiemethode	Vaststelling zonder monstername
Opmerking	Betreft een plaat (type minuserite) onderdak

Fiche 2: Golfplaten

Asbestmateriaal - afvalstof



Overzichtsfoto



Detailfoto

Conclusie

Actie

Hoe zorgt u voor een asbestveilige toestand?

Dringend verwijderen

Advies van de asbestdeskundige

Te nemen maatregelen

- Scherm in afwachting van verwijdering het asbestafval af van luchtstromingen en verstoring; bijvoorbeeld door het te verpakken, te fixeren, af te dekken, signalisatie - afbakening aan te brengen, ...
- Verwijder het asbestafval.
- Vermijd het bewerken of het intensief betreden (belopen, rijden, ...) van de verontreinigde zone. Is dit niet mogelijk vraag dan advies aan een erkend bodemsaneringsdeskundige voor verdere maatregelen.

Voorstel van verwijderingsmethode

- Eenvoudige handelingen: mag via doe-het-zelf of door werknemers (met opleidingsattest eenvoudige handelingen) Raadpleeg containerpark voor verpakkingsvoorwaarden - kan het laten ophalen - let goed op de kleine brokstukjes die eventueel nog aanwezig zijn bij opruiming -

Terug te vinden op volgende plannen

Zone 2: Bijgebouw

- Plan 2.1: Bijgebouw plan

- Plan 2.2: Rest afval golfplaten

Detailinformatie

Technische gegevens

Beschrijving	Golfplaten
Type afvalstof	Betreft resten (contaminatie) van verwerking of beschadiging
Type resten (contaminatie)	• Stukken, fragmenten (los, opliggend)
Besmette materialen	• Bodem
Bron van de resten	Stukken losliggende golfplaten
Omgeving	Buiten
Primaire drager	Bodem
Gebondenheid resten	Hecht
Hoeveelheid (gewicht - aantal)	• 30,00 kg - 1 stuk
Totaal gewicht	30,00 kg
Eenvoudig bereikbaar	Ja
Identificatiemethode	Vaststelling zonder monstername

Fiche 3: Rookkanaal

Asbestmateriaal



Overzichtsfoto

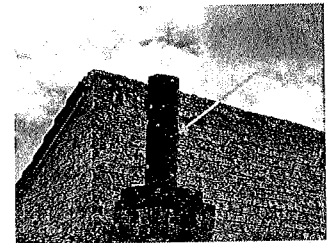

Detailfoto

Conclusie

Actie

Het asbestmateriaal valt onder de m(j)paal van 2040.

Hoe zorgt u voor een asbestveilige toestand?

Verwijderen

Advies van de asbestdeskundige

Te nemen maatregelen

- Verwijder dit asbestmateriaal zo snel mogelijk. Volg de toestand goed op.

Voorstel van verwijderingsmethode

- Eenvoudige handelingen: mag via doe-het-zelf of door werknemers (met opleidingsattest eenvoudige handelingen) Gebruik beschermende wegwerpkledij, mondmasker en handschoenen - bevochtigen vooraleer afbraak - niet in slijpen - raadpleeg containerpark betreft verpakking

Terug te vinden op volgend plan

Zone 1: Hoofgebouw

- Plan 1.1: Rookkanaal

Detailinformatie

Destructieve handeling voor identificatie	Nee
---	-----

Risicobeoordeling

Eindbeoordeling materiafrisico	Verhoogd materiafrisico en/of verhoogde kans op vezelvrijgave
--------------------------------	---

Berekening materiafrisico

Gebondenheid	Categorie 1: hechtgebonden in oorsprong
Asbestsoort (vezeltype)	Alleen chrysotiel
Asbestconcentratie	Laag (< 50%)
Afstermingsgraad van het gehele materiaal	Geheel of deels vrij aan de buitenlucht
Toestand van het materiaal	Matig beschadigd, matig verveerd

Technische gegevens

Beschrijving	Rookkanaal
Omgeving	Buiten
Primaire drager	Schulin dak
Asbestmateriaal	Buis, koper, leiding, pijp, doorvoer
Bindmiddel van asbestmateriaal	Cement
Gebondenheid op basis van bindmiddel	Hecht
Hoeveelheid (lengte - omtrek - dikte - aantal)	• 1,00 m - 30,00 cm - 0,60 cm - 1 stuk
Totaal volume	0,002 m ³
Eenvoudig bereikbaar	Ja
Bevestigingswijze	• Verlijmd, ingegoten, versmeerd
Identificatiemethode	Vaststelling zonder monstername

Fiche 4: Golfplaten

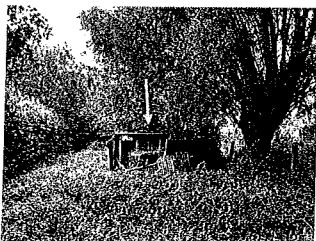

Overzichtsfoto



Asbestmateriaal

Detailfoto

Conclusie

Actie

Het asbestmateriaal valt onder de mjlpaal van 2034.

Hoe zorgt u voor een asbestveilige toestand?

Verwijderen

Advies van de asbestdeskundige

Te nemen maatregelen

- Verwijder dit asbestmateriaal zo snel mogelijk. Volg de toestand goed op.

Voorstel van verwijderingsmethode

- Eenvoudige handelingen: mag via doe-het-zelf of door werknemers met opleidingsattest eenvoudige handelingen
Gebruik beschermende wegwerpkledij en mondkap P3 en handschoenen - bevochtigen vooraleer afbraak
- raadpleeg containerpark omtrent vervoer en verpakking voorwaarden - indlen twijfel raadpleeg dakwerker

Terug te vinden op volgende plannen

Zone 1: Hoofgebouw

- Plan 13: Golfplaten
- Plan 14: Golfplaten

Detailinformatie

Risicobeoordeling

Eindbeoordeling materiafrisico	Verhoogd materiafrisico en/of verhoogde kans op vezelvrijgave
--------------------------------	---

Berekening materiafrisico

Gebondenheid	Categorie 1: hechtgebonden in oorsprong
Asbestsoort (vezeltype)	Alleen chrysotiel
Asbestconcentratie	Laag (< 50%)
Afstermingsgraad van het gehele materiaal	Geheel of deels (ook) vrij aan de binnenlucht
Toestand van het materiaal	Matig beschadigd, matig verveerd

Technische gegevens

Beschrijving	Golfplaten
Omgeving	Grenst aan binnen- en buitenlucht
Primaire drager	Schulin dak
Asbestmateriaal	Dak- en gevelbekleding - Golfplaat
Bindmiddel van asbestmateriaal	Cement
Gebondenheid op basis van bindmiddel	Hecht
Hoeveelheid oppervlakte - aantal	• 42,00 m ² - 1 stuk
Totale oppervlakte	42,00 m ²
Eenvoudig bereikbaar	Ja
Bevestigingswijze	• Geschroefd
Identificatiemethode	Vaststelling zonder monstername

Destructieve handeling voor identificatie	Nee
---	-----

Fiche 5: Gevel bekleding

Asbestmateriaal

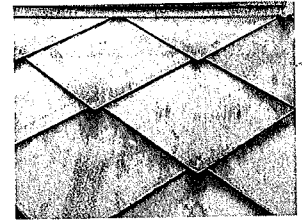

Conclusie

Actie

Het asbestmateriaal valt onder de mjlpaal van 2034.

Hoe zorgt u voor een asbestveilige toestand?

Verwijderen

Advies van de asbestdeskundige

Te nemen maatregelen

- Zorg voor een veilig beheer. Vermijd het beschadigen van het asbestmateriaal. Controleer de toestand jaarlijks op wijzigingen.

Voorstel van verwijderingsmethode

- Eenvoudige handelingen: mag via doe-het-zelf of door werknemer(s) met opleidingsattest eenvoudige handelingen
Bij afbraak gebruik beschermende wegwerpkledij -mondmasker en handschoenen - niet in slippen - bevochtigen vooraleer afbraak - raadpleeg containerpark voor verpakking en transport voorwaarden

Terug te vinden op volgende plannen

Zone 1: Hoofdgebouw

- Plan 1.2: Achtergevel
- Plan 1.13: Gevelbekleding

Detailinformatie

Risicobeoordeling

Eindbeoordeling materiaalrisico	Zeer laag materiaalrisico en/of zeer lage kans op vezelvrijgave
---------------------------------	---

Berekening materiaalrisico

Gebondenheid	Categorie 1: hechtgebonden in oorsprong
Asbestsoort (vezeltype)	Alleen chrysotiel
Asbestconcentratie	Laag (< 50%)
Af schermingsgraad van het gehele materiaal	Geheel of deels vrij aan de buitenlucht
Toestand van het materiaal	Onbeschadigd, niet verweerd

Technische gegevens

Beschrijving	Gevel bekleding
Omgeving	Buiten
Primaire drager	Wand buitenschil
Asbestmateriaal	Dak- en gevelbekleding - Lei, shingle
Bindmiddel van asbestmateriaal	Cement
Gebondenheid op basis van bindmiddel	Hecht
Hoeveelheid oppervlakte - aantal	• 38,00 m ² - 1 stuk
Totale oppervlakte	38,00 m ²
Eenvoudig bereikbaar	Ja
Bevestigingswijze	• Genageld, geniet
Identificatiemethode	Vaststelling zonder monstername

Destructieve handeling voor identificatie	Nee
---	-----

Fiche 6: Vloerzell bovenverdieping 1 ste verdiep

Asbestmateriaal



Overzichtfoto

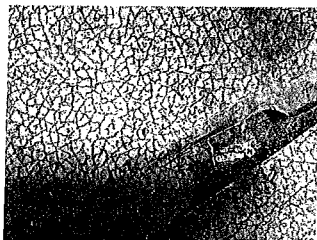

Detailfoto

Conclusie

Actie

Het asbestmateriaal valt onder de mjlpaal van 2034.

Hoe zorgt u voor een asbestveilige toestand?

Verwijderen

Advies van de asbestdeskundige

Te nemen maatregelen

- Verwijder dit asbestmateriaal zo snel mogelijk. Volg de toestand goed op.

Voorstel van verwijderingsmethode

- Hermetische zone (erkend asbestverwijderaar)
Toepassing is niet hechtgebonden (uitslag labo) en moet verwijderd worden op deze manier.

Terug te vinden op volgende plannen

Zone 1: Hoofdgebouw

- Plan 1.10: Slaapkamers
- Plan 1.12: Vloerzell kamers

Detailinformatie

Risicobeoordeling

Blindbeoordeling materiaalrisico	Verhoogd materiaalrisico en/of verhoogde kans op vezelvrijgave
----------------------------------	--

Berekening materiaalrisico

Gebondenheid	Categorie 2: niet-hechtgebonden met matrix
Asbestsoort (vezeltype)	Alleen chrysotiel
Asbestconcentratie	Hoog (>= 50%)
Afsluitingsgraad van het gehele materiaal	Geheel of deels (ook) vrij aan de binnenlucht
Toestand van het materiaal	Licht beschadigd, licht verweerd. Intact materiaal type Pical - asbestboard of categorie III 'gebondenheid'

Monstername

#	Type	Referentie	Resultaat
6.1	Puntmonster	2339666-01	Chrysotiel

Technische gegevens

Beschrijving	Vloerzell bovenverdieping 1 ste verdiep
Omgeving	Binnen
Primaire drager	Vloer
Asbestmateriaal	Prefab - afwerking - Vloerzell
Blindmiddel van asbestmateriaal	Karton - papier - vijfachtig
Gebondenheid op basis van blindmiddel	Niet-hechtgebonden
Hoeveelheid (oppervlakte - aantal)	• 38,00 m ² - 1 stuk

Totale oppervlakte	38,00 m ²
Eenvoudig bereikbaar	Ja
Bevestigingswijze	• Verlijmd, ingegoten, versmeerd
Identificatiemethode	Vaststelling met monstername
Destructieve handeling voor identificatie	Nee

Fiche 7: Onderdak hoofgebouw

Asbestmateriaal

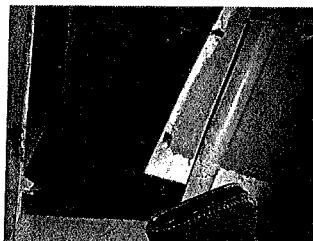

Overzichtfoto



Detailfoto

Conclusie

Actie

Het asbestmateriaal valt onder de mjlpaal van 2040.

Hoe zorgt u voor een asbestveilige toestand?

Verwijderen

Advies van de asbestdeskundige

Te nemen maatregelen

- Zorg voor een veilig beheer. Vermijd het beschadigen van het asbestmateriaal. Controleer de toestand jaarlijks op wijzigingen.

Voorstel van verwijderingsmethode

- Eenvoudige handelingen: mag via doe-het-zelf of door werknemer(s) met opleidingsattest eenvoudige handelingen
Raadpleeg dakwerker bij afbraak - onderdak in goede staat

Terug te vinden op volgende plannen

Zone 1: Hoofdgebouw

- Plan 1.6: Hoofdgebouw plan
- Plan 1.7: Onderdak

Detailinformatie

Destructieve handeling voor identificatie	Nee
---	-----

Risicobeoordeling

Eindbeoordeling materiaalrisico	Zeer laag materiaalrisico en/of zeer lage kans op vezelvrijgave
---------------------------------	---

Berekening materiaalrisico

Gebondenheid	Categorie 1: hechtgebonden in oorsprong
Asbestsoort (vezeltype)	Alleen chrysotiel
Asbestconcentratie	Laag (< 50%)
Afsluitingsgraad van het gehele materiaal	Stoetvaste afscherming of omkasting
Toestand van het materiaal	Onbeschadigd, niet verweerd

Technische gegevens

Beschrijving	Onderdak hoofgebouw
Omgeving	Binnen
Primaire drager	Schuin dak
Asbestmateriaal	Dak- en gevelbekleding - Plaat
Bindmiddel van asbestmateriaal	Cement
Gebondenheid op basis van bindmiddel	Hecht
Hoeveelheid oppervlakte - dikte - aantal	• 80,00 m ² - 0,60 cm - 1 stuk
Totaal volume	0,48 m ³
Eenvoudig bereikbaar	Ja
Bevestigingswijze	• Genageld, geniet
Identificatiemethode	Vaststelling zonder monsternamen

Adviezen

Fiche 8: Stopverf

Advies



Vrije foto

Advies

Er kan asbest in de stopverf bevinden - wees alert bij afbraak en draag beschermende kledij, mondmasker en handschoenen - raadpleeg containerpark

Terug te vinden op volgend plan

Zone 1: Hoofgebouw

- Plan 1.8: Stopverf houten oude ramen

Detailinformatie

Identificatiemethode	Redelijk vermoeden
Primaire drager	Dakopening (raam, ...)
(Asbest)materiaal	In-situ afwerkingslagen - Pasta, stopverf, voegsel, stopsel, vulsel, mastiek, katten, ...
Bindmiddel	Katten, mastiek, pasta
Gebondenheid bindmiddel	Hecht

Fiche 9: Pleister kelder en gang beneden

Geen asbest

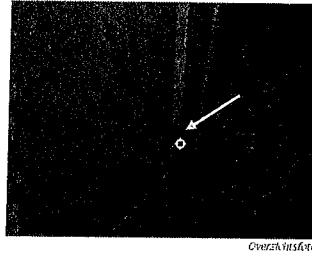

Overzichtsfoto

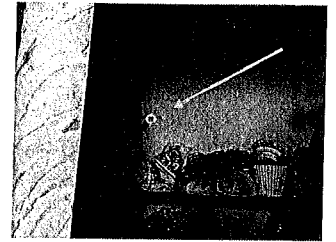

Detailfoto

Conclusie

Geen asbest

Terug te vinden op volgend plan

Zone 1: Hoofdgebouw

- Plan 1.11: Plan benedenverdieping

Detailinformatie

Monstername

#	Type	Referentie	Resultaat
9.1	Mengmonster	2339666-02	Geen asbest

Technische gegevens

Beschrijving	Pleister kelder en gang beneden
Omgeving	Binnen
Primaire drager	Binnenwand
Bindmiddel van materiaal	Gips - kalk

Geen asbest

Gebondenheid op basis van bindmiddel	Niet-hechtgebonden
Hoeveelheid (oppervlakte - dikte - aantal)	• 240,00 m ² - 1,00 cm - 1 stuk
Totaal volume	2,40 m ³
Identificatiemethode	Vaststelling met monstername
Destructieve handeling voor identificatie	Nee

Fiche 10: Pleister plafond boven

Geen asbest

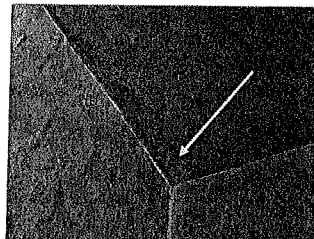

Overzichtsfoto

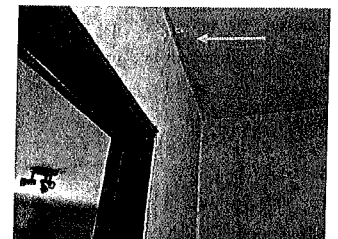

Detailfoto

Conclusie

Geen asbest

Terug te vinden op volgend plan

Zone 1: Hoofdgebouw

- Plan 1.14: Pleister plafond 1 verdiep

Detailinformatie

Monstername

#	Type	Referentie	Resultaat
10.1	Puntmonster	2339666-03	Geen asbest

Technische gegevens

Beschrijving	Pleister plafond boven
Omgeving	Binnen
Primaire drager	Plafond
Bindmiddel van materiaal	Gips - kalk

Gebondenheid op basis van bindmiddel	Niet-hechtgebonden
Hooveelheid oppervlakte - dikte - aantal	• 220,00 m ² - 1,00 cm - 1 stuk
Totaal volume	2,20 m ³
Identificatiemethode	Vaststelling met monsternamen
Destructieve handeling voor identificatie	Nee

Toelichting

Waarom is dit asbestattest belangrijk voor u?

Het is algemeen bekend dat het inademen van asbestvezels gevaarlijk is voor de gezondheid. Daarom is het belangrijk dat u weet waar zich asbest bevindt en welke maatregelen u kan nemen om gezondheidsrisico's te vermijden. Zo maakt u uw woning of gebouw asbestveilig. De eerste stap hebt u daarvoor al gezet met dit asbestattest.

De gebruikte begrippen in dit hoofdstuk worden achteraan in de begrippenlijst uitgelegd.

Wat is asbest?

Asbest is een schadelijke stof die in meer dan 3.500 materialen verwerkt is. In de vorige eeuw was asbest populair vanwege de vele nuttige toepassingen, maar ondertussen kennen we de grote gezondheidsrisico's. Vaak weten we niet dat asbest ook in onze eigen woning of onze gebouwen verborgen zit. Asbest is in België verboden sinds 2001. Er is een grote kans dat asbest aanwezig is in gebouwen die gebouwd zijn voor 2001.

Wanneer asbestvezels vrijkomen in de lucht kunnen ze ingeademd worden en gezondheidsrisico's veroorzaken. Men wordt niet onmiddellijk ziek, dit gebeurt pas 20 tot 40 jaar na de blootstelling. Vooral een regelmatig blootstelling of een blootstelling aan een hoge concentratie zijn risicovol. Kinderen en jongeren zijn extra kwetsbaar. Sommige mensen schatten de risico's voor zichzelf laag in. Toch krijgen jaarlijks nog veel mensen de diagnose van een asbestziekte. Meestal is die niet te genezen.

Hoe interpreteert u het asbestattest?

Asbest kan zich ook bevinden op niet geïnspeteerde plaatsen

Een geldig asbestattest is opgemaakt door een asbestdeskundige volgens de richtlijnen van het Inspectieprotocol dat de verplichte inspanningen beschrijft. Een asbestdeskundige voert een visuele inspectie uit van de constructies en objecten op de locatie. Hij telt losse elementen op om erachter of eronder te inspecteren. Hij neemt ook monsters voor labo-analyses en raadpleegt bewijsdocumenten. De volgende zaken zijn niet standaard voorzien:

- De asbestdeskundige inspecteert **geen verborgen asbest** waarvoor hij objecten moet demonteren, beschadigen of openbreken. Wenst de eigenaar ook ingesloten asbest te laten inspecteren dan kan hij de asbestdeskundige vrijwillig vragen om een aanvullend (destructief) onderzoek te doen, bijvoorbeeld voorafgaand aan werken of sloop.
- De asbestdeskundige inspecteert **geen ondergrondse objecten** en geen asbest vermengd in bodem, steenslag of puin. Wat zichtbaar is aan de oppervlakte (opliggend) kan hij wel inspecteren.
- De asbestdeskundige inspecteert ook **geen roerende objecten** zoals voertuigen, losse meubels en gereedschap. Wenst de eigenaar ook roerende objecten te laten inspecteren dan kan hij de asbestdeskundige vrijwillig vragen om dit aanvullend mee te inspecteren.
- De asbestdeskundige inspecteert **geen** delen die voor hem **ontoegankelijk en onveilig** zijn. Wanneer hij een deel niet heeft kunnen beoordelen, wordt dat aangeduid in het attest als een beperking. Constructies met een bouwjaar 2001 of recenter moeten niet geïnspeteerd worden. In het attest duidt de asbestdeskundige ze aan als een uitsluiting.
- De asbestdeskundige inspecteert **geen** constructies- en terreindelen waartoe de eigenaar geen opdracht gaf omdat ze **buiten de eigendomsgrenzen** liggen of **geen onderdael** vormde van een **verkoop**.

Bevatten alle asbestverdachte materialen asbest?

Op basis van ervaring en expertise kan een asbestdeskundige zonder monsters te nemen oordelen of een materiaal mogelijk asbest kan bevatten. Voor sommige materialen is dit nooit mogelijk en moet hij een monster nemen voor een labo-analyse. Asbestverdachte materialen worden als asbesthoudend beschouwd, tenzij de asbestdeskundige over een labo-analyse beschikt die aantoonde dat het geen asbest bevat.

Hoe interpreteert u de risicobeoordeling?

De mogelijke categorieën zijn:

- Categorie 1: materiaal met een hoog risico en/of met een hoge kans op vezelvrjgave
- Categorie 2: materiaal met een verhoogd risico en/of een verhoogde kans op vezelvrjgave
- Categorie 3: materiaal met een laag risico en/of lage kans op vezelvrjgave
- Categorie 4: materiaal met een zeer laag risico en/of zeer lage kans op vezelvrjgave

Het soort asbest, de concentratie ervan in het materiaal, de toestand van het bindmiddel, de mate van afdekking en de aanwezigheid in binnen- of buitenlucht zijn factoren die het risico bepalen. Het vrijkomen van asbestvezels in een binnenruimte is risicovoller dan in de buitenlucht. In de buitenlucht gaan asbestvezels sneller verwaaien of verdunnen. In binnenruimtes is dit niet het geval en kunnen de concentraties hoog oplopen. Dit verhoogt het risico op het inademen van asbestvezels.

Voor materialen uit categorie 1 of 2 moet u maatregelen nemen om een asbestveilige toestand te verkrijgen: (dringend) wegnemen of een (dringend) maatregel nemen om het risico naar (zeer) laag te brengen. Voor materialen uit categorie 3 en 4 is dit niet nodig. U beheert ze zorgvuldig behoren om de asbestveilige toestand te behouden.

Wat betekenen de mijlpalen 2032, 2034 en 2040?

De Vlaamse Regering wil Vlaanderen stapsgewijs tegen 2040 asbestveilig maken. Dit doel bereiken we als alle gebouwen van voor 2001 asbestveilig zijn. Tegen 2034 wil de Vlaamse Regering reeds het meest risicovolle asbest weg hebben. Dit gaat over de eenvoudig bereikbare, niet-hechtgebonden asbestmaterialen en asbestcementen dak- en gevelbekleding en rookgas- en hemelwaterafvoerkanalen aan de buitenkant van de gebouwen. Tegen 2032 moet elke eigenaar van een gebouw ouder dan 2001 over een asbestattest beschikken.

De detailinformatie per asbestmateriaal in het asbestattest vermeldt of die onder de mijlpaal 2034 of 2040 valt.

Wat moet u nu doen?

Het voorblad van dit asbestattest vermeldt of uw eigendom asbestveilig is of niet en welke acties nodig zijn om een asbestveilige toestand te verkrijgen of behouden.

Conclusie asbestveilig

Goed nieuws. Uw eigendom voldoet reeds aan de doelstelling van de Vlaamse Regering om asbestveilig te zijn. Asbestveilig betekent niet asbestvrij, er kunnen nog asbestmaterialen aanwezig zijn die u zorgvuldig moet behouden om de asbestveilige toestand te behouden. Hoe u zorgvuldig beheert, leest u in het volgende hoofdstuk. Indien er asbestverdachte roerende goederen aangetroffen werden, neemt u ook maatregelen om risico's te vermijden.

Gaat u renoveren dan grijpt u het moment vast aan om asbestmaterialen mee te verwijderen. Indien het asbestattest geen asbestmaterialen vermeldt, kunnen er toch nog niet-geïnspeteerde asbestmaterialen verborgen aanwezig zijn, bijvoorbeeld ingesloten in wanden, vloeren of onder de grond. Daarom is het verstandig om deze voorafgaand aan renovatiewerken te controleren via een aanvullende destructieve asbestinventarisatie. Daarbij gaat de asbestdeskundige voor de werkzone ook verborgen asbest inspecteren door objecten te demonteren, te doorboren of open te breken. Voert een aannemer met werknemers de werken uit dan is dit voor hem sowieso een verplichting als werkgever.

Conclusie niet-asbestveilig. Wat nu?

In veel woningen en gebouwen ouder dan 2001 kan nog asbest aanwezig zijn. Op het voorblad van dit asbestattest vindt u de acties die u kan ondernemen om een asbestveilige toestand te verkrijgen. Meer informatie per asbestbron vindt u terug in de detailinformatie per asbestmateriaal verder in het asbestattest. Heeft u deze acties uitgevoerd, laat uw asbestattest dan binnen één jaar vernieuwen zodat een asbestdeskundige de nieuwe asbestveilige toestand kan vaststellen in het nieuwe asbestattest.

Asbest beheren en verwijderen

Asbest zorgvuldig beheren

Indien er asbestmaterialen aanwezig zijn in of rondom het gebouw, zorg er dan voor dat deze geen risico vormen voor de gezondheid van mensen of het leefmilieu. Asbest met een (zeer) laag risico hoeft u niet te verwijderen. Bewaak dat het risico laag blijft door ervoor te zorgen dat de toestand niet wijzigt. De toestand kan wijzigen door beschadigingen of veroudering waardoor het asbestmateriaal brozer wordt en asbestvezels kan loslaten. Wijzig de toestand waardoor het risico verhoogt dan verwijderd u het of neemt u een maatregel om het risico te verlagen. Indien verwijdering niet mogelijk is.

Asbest verwijderen

De wetgeving beschrijft drie verwijderingsmethodes. De asbestdeskundige geeft in het asbestattest een voorstel voor de aangewezen verwijderingsmethode. Bepaalde asbestmaterialen mag u zelf via eenvoudige handelingen verwijderen of laten verwijderen door een aannemer met werknemers met opleidingsattest "eenvoudige handelingen". Een erkend asbestverwijderaar mag alle verwijderingsmethodes uitvoeren. Er bestaat geen lijst van aannemers "eenvoudige handelingen", vraag uw aannemer daarom naar de opleidingsattesten. Een lijst van erkend asbestverwijderaars vindt u op www.asbestinfo.be.

Mag en wil u zelf verwijderen? Zorg er dan voor dat:

- u zich vooraf goed informeert op www.asbestinfo.be;
- u zich beschermt met een FFP3-mondmasker, wegwerperoveral en -handschoenen en afspoelbaar schoeisel;
- er geen minderjarige of derden aanwezig zijn;
- u beschikt over PE-folie en zakken om loskomende deeltjes en afval op te vangen en te verpakken;
- u beschikt over een vernevelaar (water) of fixermiddel om het asbestmateriaal eerst te fixeren;
- u weet hoe u het asbestmateriaal veilig kan demonteren zonder stof of breuken;
- u beschikt over natte doeken om eventuele resten en stof weg te nemen.

Worden de werken uitgevoerd door een aannemer dan is die als werkgever verantwoordelijk om de juiste verwijderingsmethode te bepalen aan de hand van een werkplan. Hij oordeelt of de verwijdering kan door zijn werknemers met opleidingsattest "eenvoudige handelingen" of dat hij moet beschikken over de erkenning als asbestverwijderaar. Bezorg de aannemer steeds vooraf een kopie van dit asbestattest. Hij moet oordelen of nog een aanvullende destructieve asbestinventarisatie nodig is om ingesloten asbest op te sporen. Soms kan het nodig zijn om bijkomend monsters te laten nemen, bijvoorbeeld bij pleisterwerk om preciezer niet-asbesthoudende van asbesthoudende zones te onderscheiden.

Het is altijd verstandig meerdere en gedetailleerde offertes te vragen. Vergelijk ze goed en kijk na of de aannemer voldoet om de asbestverwijdering te mogen uitvoeren en welke maatregelen hij voorziet om veilig te werken. Vraag de aannemer naar het werkplan waarin dit beschreven staat. Goedkoop is vaak duurkoop: een onjuiste asbestverwijdering kan gezondheidsrisico's veroorzaken en extra kosten betekenen voor het opruimen van asbestresten.

Werkt u samen met een architect? Bezorg hem dan zeker ook vooraf een kopie van het asbestattest.

Asbest mag u niet verbergen

Asbest insluiten mag niet tenzij dit in afwachting van verwijdering nodig is om het risico te verlagen of om het veilig te beheren. Als u asbest insluit, moet u dit steeds melden aan de asbestdeskundige die uw asbestattest opmaakt.

Asbest dat bij werken eenvoudig bereikbaar wordt, moet u verwijderen. Opnieuw insluiten mag niet.

Asbestafval

Asbestmaterialen hergebruiken mag niet. Het aantreffen van ongebruikte of gedemonteerde asbestmaterialen of achtergelaten asbestresten rapporteert de asbestdeskundige daarom in regel als asbestafval. Asbestafval moet u altijd tijdig wegnemen, het achterlaten of opslaan is verboden tenzij u daarvoor over een vergunning beschikt. Kleine hoeveelheden asbestcementafval kan u verpakt afleveren op uw recyclepark.

Indien eenvoudig bereikbaar asbestafval aanwezig is, moet u dit wegnemen om een asbestveilige toestand te verkrijgen. Is het niet eenvoudig bereikbaar, dan moet u maatregelen nemen zodat het geen risico kan vormen voor de mensen of het leefmilieu.

Onroerend erfgoed

Op percelen kan zich beschermd onroerend erfgoed bevinden. Of dit voor uw gebouw het geval is, kan u raadplegen op de databank van het agentschap Onroerend Erfgoed: <https://geo.onroenderfgoed.be>.

Het beschermingsbesluit verduidelijkt wat er precies beschermd is: bv. het geheel van de constructie en omgeving, enkel de constructie, enkel delen van de constructie of cultuurobjecten. Het besluit vermeldt ook welke vorm van bescherming van toepassing is: monument, cultuurhistorisch landschap, stads- en dorpsgezicht of archeologische site.

Voorliggend asbestattest geeft u advies over hoe om te gaan met asbesthoudend materiaal. Indien het asbesthoudend materiaal ook een beschermd statuut heeft, kan u advies vragen aan het agentschap Onroerend Erfgoed. Zo vermeldt u dat u de erfgoedwaarde van beschermd onroerend erfgoed aantast. Ook komt u zo te weten of er een melding of toelating nodig is om het asbesthoudende beschermde materiaal te verwijderen.

Het agentschap is bereikbaar via:

- telefoon: 02 553 16 50
- e-mail: info@onroenderfgoed.be
- website: <https://www.onroenderfgoed.be/contact>

Wanneer mijn asbestattest laten vernieuwen?

Geldigheidsduur

Doorheen de tijd kan de situatie in of rondom een gebouw wijzigen maar kan vooral ook de toestand en het risico van aanwezig asbest evolueren. Daarom vermeldt het voorblad van uw asbestattest een datum tot wanneer het geldig is. Daarna kan u het niet meer gebruiken bij een verkoop en moet u het laten vernieuwen door een asbestdeskundige. Die komt opnieuw ter plaatse om de toestand te controleren en indien nodig wijzigingen te rapporteren voor het nieuwe asbestattest.

Gewijzigde toestand

Ongeacht de geldigheidsduur van uw asbestattest moet u als eigenaar uw asbestattest toch binnen een termijn van één jaar laten vernieuwen als er sprake is van een gewijzigde toestand. Dit is het geval indien:

- er nieuwe asbestmaterialen zijn aangetroffen;

- de acties vermeld op het voorblad werden uitgevoerd waardoor de toestand van niet-asbestveilig naar asbestveilig wijzigt;
- de toestand van de asbestmaterialen zichtbaar gewijzigd is door een calamiteit of een incident.

De vernieuwing van een asbestattest zal in regel minder kosten dan de eerste opmaak van een volledig asbestattest.

Meer weten?

De Vlaamse overheid bundelt alle informatie rond asbest en haar beleid op de website www.asbestinfo.be. U vindt er de meest actuele informatie over hoe u moet omgaan met asbest en welke ondersteuning er bestaat. Zo kan u steeds goed geïnformeerd aan de slag met uw asbestattest.

Vragen of klachten over uw asbestattest?

Contacteer eerst de asbestdeskundige die uw asbestattest opmaakte. U vindt de naam en het certificaatnummer op het voorblad van uw asbestattest. Op www.asbestinfo.be vindt u de overzichtslijst van asbestdeskundigen en hun gegevens. Blijft u toch nog met vragen zitten, of heeft u een klacht, dan kan u dit melden via www.asbestinfo.be aan de hand van uw attestnummer. De door de OVAM erkende certificatie-instelling waarbij de asbestdeskundige is aangesloten, zal uw klacht behandelen.

Begrippenlijst

Begrip	Toelichting
Asbestmateriaal	Verzamelbegrip voor de aangetroffen asbestverdachte materialen en asbestverdachte afvalstoffen die deel uitmaken van een constructie en een impact hebben op de asbestveiligheid. Asbestverdacht betekent dat de asbestdeskundige op basis van wat hij visueel en auditief vaststelt, oordeelt dat het vermoedelijk asbest bevat. Een asbestverdachte materiaal of afvalstof beschouwen we als asbesthoudend tenzij een labo-analyse aantoonde dat het niet-asbesthoudend is.
Destructieve asbestinventarisatie	Bij een destructieve asbestinventarisatie gaat een asbestdeskundige materialen demonteren en beschadigen om onderliggende of ingesloten asbestverdachte materialen te inspecteren. Dit is nodig voor de start van werken zoals sloop- en renovatie of voor herstellings- of onderhoudswerken.
Inspectieprotocol	Het inspectieprotocol is de wettelijke procedure die een asbestdeskundige moet volgen om een correcte asbestinventarisatie uit te voeren voor het opmaken van een geldig asbestattest. Het legt vast welke handelingen minimaal nodig zijn (inspanningsverplichtingen) en hoe die uitgevoerd moeten worden.
Risicobeheersmaatregel	Een maatregel die het risico dat uitgaat van een asbestverdacht materiaal verlaagt van een verhoogd of hoog risico naar een laag risico. De maatregel moet de kans op het vrijkomen of het inademen van asbestvezels verlagen.
Eenvoudig bereikbaar	Asbestmaterialen zijn eenvoudig bereikbaar indien ze waarneembaar en weg te nemen zijn zonder impact op de stabiliteit en erfgoedkenmerken van een constructie. Ze moeten ook onbedekt zijn tenzij de bedekking kan weggenomen worden zonder het te beschadigen of tenzij de bedekking louter bestaat uit een laag verf, coating, behang, kunststof of textiel.
Veilig beheer	Dit betekent: <ul style="list-style-type: none">• de toestand van asbestmaterialen met een laag risico behouden;• een verhoogd of hoog risico van niet-eenvoudig bereikbare asbestmaterialen en afval verlagen naar een laag risico en behouden;
Eenvoudige handelingen	Begrip uit de wetgeving dat de methode beschrijft voor de verwijdering van asbestmaterialen die een werknemer met opleidingsattest "eenvoudige handelingen" of een particulier zelf mag uitvoeren. Alle andere asbestverwijderingen mogen enkel door erkende asbestverwijderaars worden verwijderd. Deze verwijderingsmethode betekent dat het asbestmateriaal eenvoudig kan weggenomen worden (bv. door het los te schroeven) met minimale risico's op beschadiging waarbij asbestvezels kunnen vrijkomen.
Erkend asbestverwijderaar	Aannemers erkend voor de verwijdering van asbestmaterialen via "eenvoudige handelingen" maar ook voor asbestverwijderingen via de methodiek van "hermetische zone" of "couveusezak".

Roerend goed	Objecten of goederen die niet duurzaam verbonden zijn met een constructie of in de grond om ter plaatse te blijven. Het gaat over losse, verplaatsbare zaken zoals bijvoorbeeld gereedschap, voortuigen of materieel. Indien ze asbestverdacht zijn, maken ze toch geen deel uit van de asbestmaterialen waarvoor acties nodig zijn om een asbestveilige toestand te verkrijgen of behouden.
--------------	--