

TECHNISCH BUREAU VERBRUGGHEN

VZW



Controleorgaanisme erkend door het ministerie

ZETEL ANTWERPEN
Van der Sweepstraat 3 bus 44
2000 Antwerpen
Tel. 03 216 28 90
Fax 03 238 86 65

ZETEL BRUSSEL
Clovislaan 15
1000 Brussel
Tel. 02 230 81 82
Fax 02 230 80 08

O. ref.: _____

U. ref.: _____

VERSLAG NR.: 110406074

PROCES-VERBAAL OVER HET ONDERZOEK VAN EEN ELEKTRISCHE LAAGSPANNINGSINSTALLATIE

ADRES INSTALLATIE: Gyalzevelstraat 12
Diest

EIGENAAR: _____

Adres: _____

OPDRACHTGEVER: islen

Adres: _____

INSTALLATEUR: islen

Adres: _____

BTW of IK: _____

STROOMLEVERANCIER: _____
Ref.: _____ Teller nr. _____
Index: _____

Datum van het onderzoek: 1/6/04 Aard van het onderzoek: gelijkvormigheidsonderzoek - controlebezoek volgens: (AREI art. 270) (AREI art. 271) (AREI art. 276) (ARAB art.262) (T.R. art. 231) (Voorschr. stroomlev.) _____

Aard Installatie: Nieuwe - ~~Uitbreiding~~ - ~~Wijziging~~ - ~~Voorlopig~~ - ~~Verzwaren~~: Type der lokalen: Woonruimte

Begin werken: Fundering vóór na 1.10.81 - Elektrische installatie vóór na 1.10.81 - 1.1.83 AREI art.86 _____

Aansluiting: Spanning 220 V Bescherming van de aansluiting _____ A

Voedingskabel hoofdbord: _____ X _____ mm² Alg. schakelaar: type 2-pool 40A

Type van de aardelektrode: ~~lus~~ - ~~baren~~ - pennen - ~~horizontale geleider~~ Schema: TT _____

Aantal borden: 1; Aantal eindstroombanen: 14; RA: 28 Ohm; RI tot 50 MOhm

BESCHRIJVING: _____

Laagspanningsinstallatie

Vastgestelde Inbreuken en/of nota's: <u>Geen</u> <u>52.89</u> <u>17.17</u> <u>04 E</u>	PROCES-VERBAAL VAN HET GELIJKVORMIGHEIDSONDERZOEK
	gezien op _____
	de vastgestelde van de stroomverdelers _____
	handtekening: _____

PLICHTEN VAN DE EIGENAARS, BEHEERDERS OF HUURDERS: Zie keerzijde.

BESLUIT

- De installatie is conform. De algemene ADS werd verzegeld en de ééndraads en situatieschema's werden voor gezien getekend. De installatie dient opnieuw gecontroleerd uiterlijk op 11/12/09 (art. 271 AREI) alsook vóór de ingebruikname van elke belangrijke wijziging of beduidende uitbreiding, uitgevoerd voor deze datum.
- De installatie is niet conform.
- De installatie mag in dienst blijven indien zonder vertraging wordt voldaan aan de vastgestelde inbreuken en de gepaste maatregelen getroffen worden opdat de installatie geen gevaar vormt voor personen of goederen. De installatie is niet conform. De installatie dient opnieuw gecontroleerd te worden uiterlijk op _____

DE AGENT-ONDERZOEKER: nr. + naam + handtekening _____
De directeur: M.V.E. D.

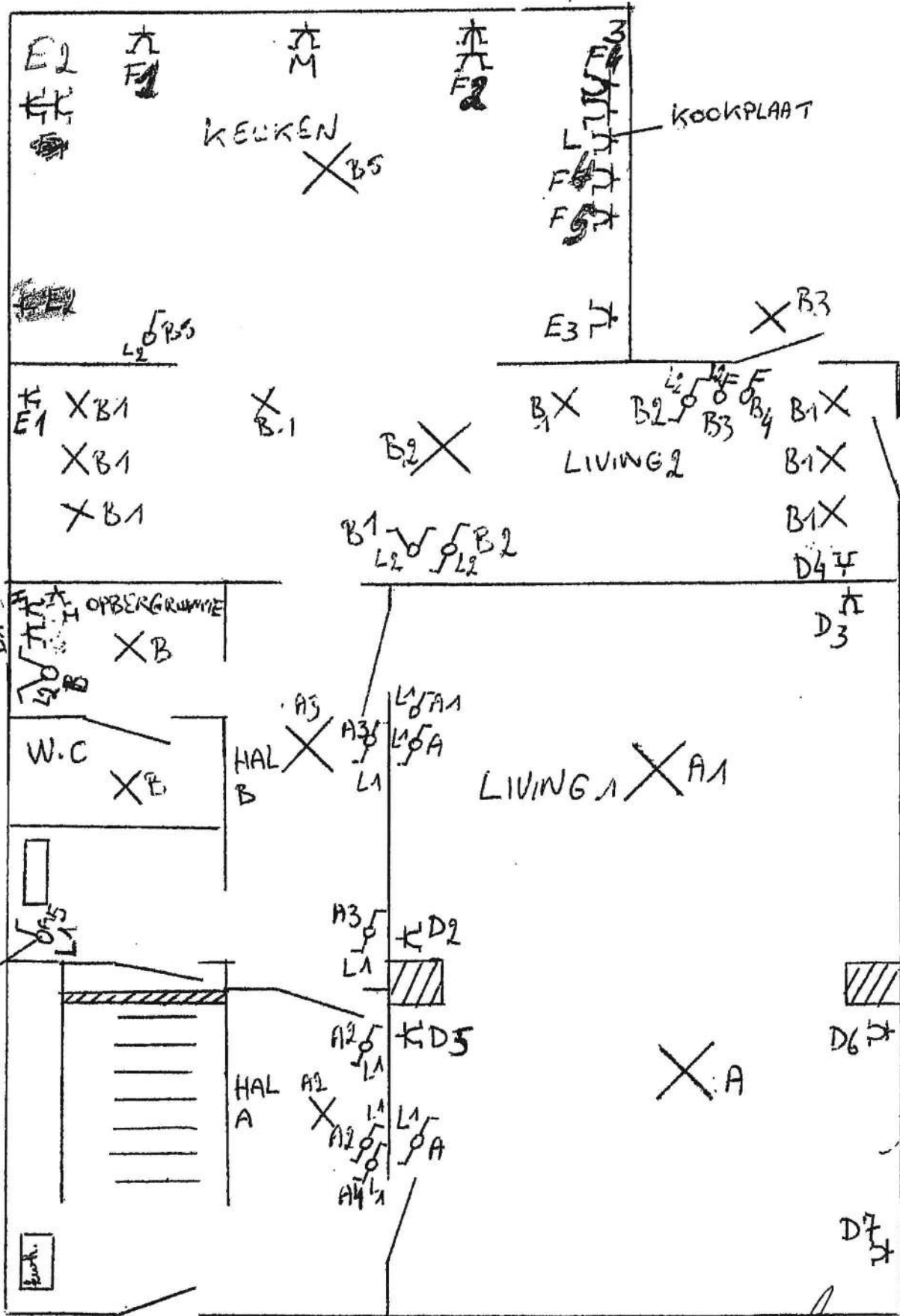

VOORAANZICHT

B.T.V.
 REYCKERS 16
 DATUM:

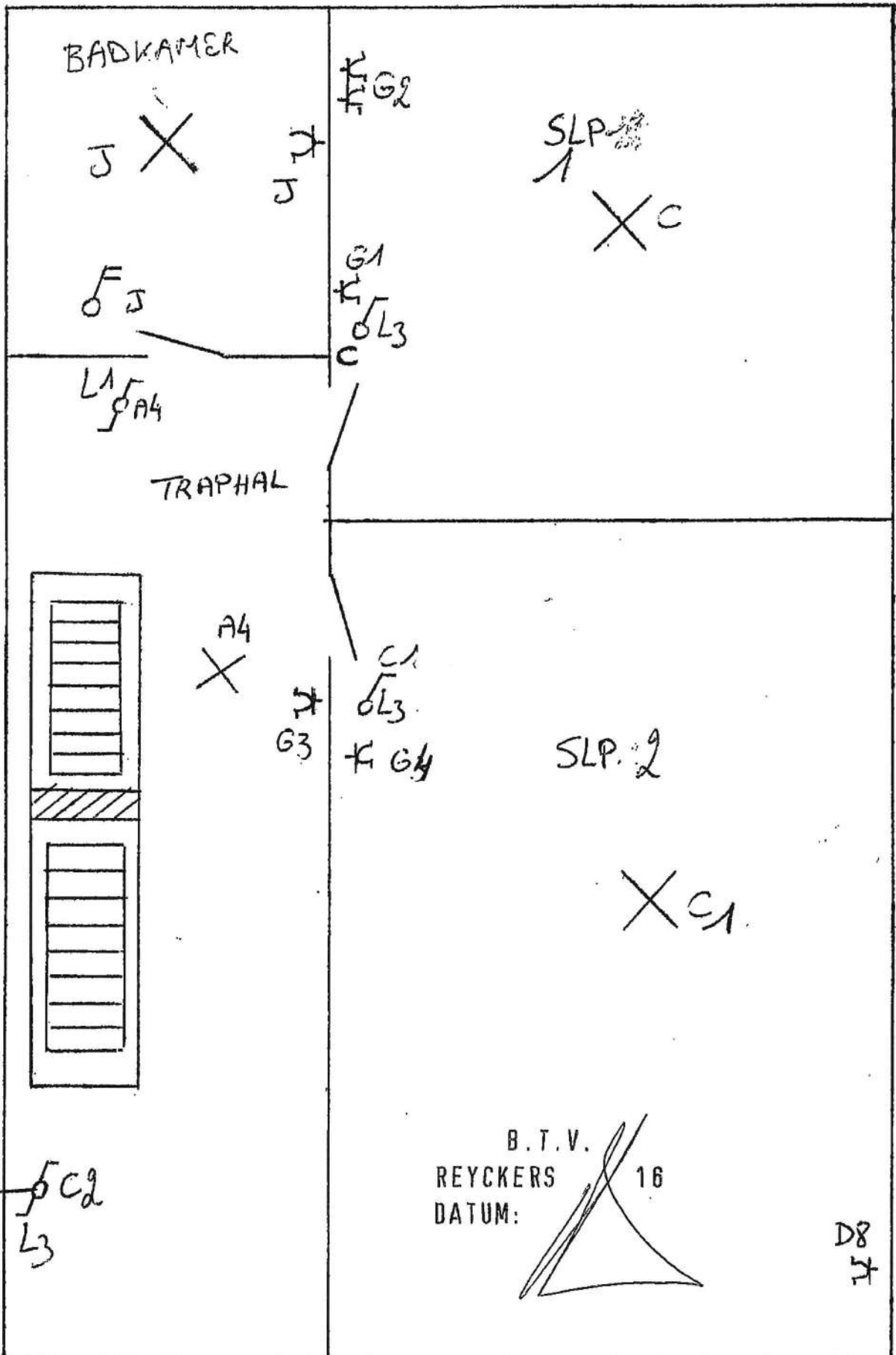

VOORAANZICHT

40A/0,300A

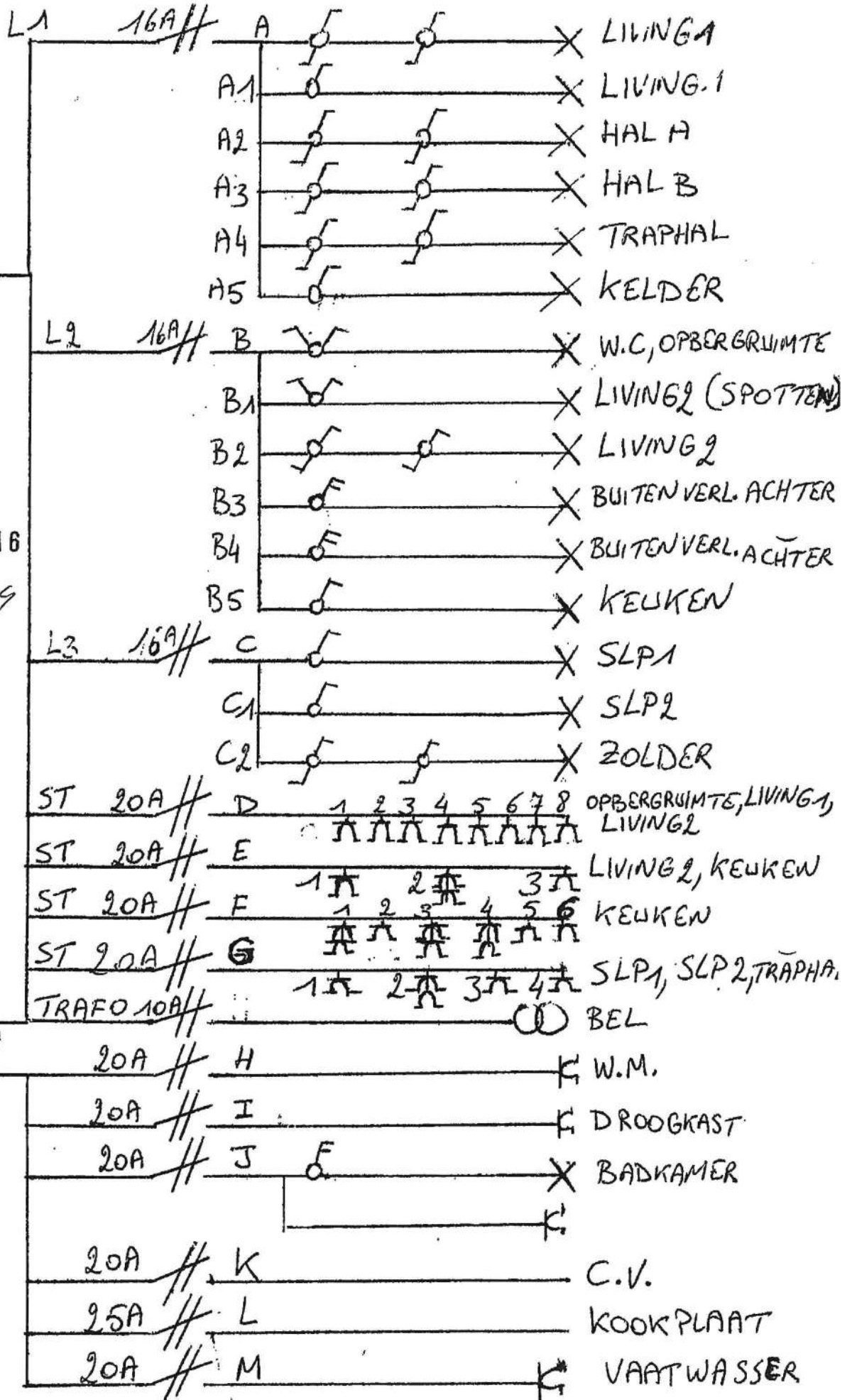

B.T.V.
REYCKERS 16
DATUM: 11/6/2009

