



ELECTROTEST
 Erkend Controleorganisme EOTC
 Organisme de Contrôle Agréé SECT

HOOFDKANTOOR VZW / SIEGE SOCIAL ASBL
 Electro-Test - Haachtsesteenweg 236 - 1820 Melsbroek
 T +32 2 751 98 39 E info@electro-test.be
 BTW/TVA BE 0434.433.603

Verslag van onderzoek: controle van een Elektrische installatie op laagspanning en zeer lage spanning Rapport de visite: Installation électrique à basse tension et à très basse tension			
Verslagnummer: N° de rapport:	16/2023/3/20/1	Datum van bezoek / Date de visite:	20/03/2023
Opdrachtgever: Donneur d'ordre:	A.L.L. CONCEPT Adolf Denonstraat 17 - 1831 DIEGEM	BTW BE 0741.959.631	
Controle volgens Boek 1: Elektrische installatie op LS en ZLS: Contrôle selon Livre 1: Installations électriques à BT et à TBT:	Gelijkvormigheidsonderzoek voor de ingebruikname belangrijke wijziging/uitbreiding (5.4) / Contrôle de conformité avant mise en usage modification/extension importante(5.4) Beveilig. tegen de onrechtstreekse aanrakingen / Protect. contre les contacts indirects: Niet-huishoudelijk (4.2.4.4.) / Non-domestique (4.2.4.4) Specifieke en/of regionale reglementen / Réglementation spécifiques ou locales:		
Betreft: Concerne:	RESTAURANT / PIZZERIA		
Plaats van het onderzoek: Adresse de l'installation:	Leuvensestraat 184 bus RESTAURANT - 1800 VILVOORDE		
Uitbater / Exploitant:	DACT UN TAGLIO		
Installateur:	A.L.L. CONCEPT	BTW/TVA:	
Aanwezigen: Personnes présentes:	MARTILO GJINI		
Gebruikte interne procedure: Procédure interne utilisée:	F-EI3 (Contrôle d'une installation basse tension sans injection d'une cabine de haute tension)	Aantal gecontroleerde borden: Nombre de tableaux contrôlés:	2

Beschrijving van de gecontroleerde installatie / description de l'installation contrôlée:	OK	NOK POK	NVT PA
Elektrisch dossier: Dossier électrique:	✓		
Beveiliging tegen onrechtstreekse aanrakingen: Prot. contre les contacts indirects:	✓		
Aardingsnet: Schéma de mise à la terre:	✓		
Bevoegdheid: Compétence du personnel:	✓		
Gebruikte uitwendige invloeden tijdens de controle: Facteurs d'influence ext. utilisés pendant le contrôle:	✓		
Dienstspanning / tension de service:	✓		
Voeding v.d. gecontroleerde installatie: Alimentation de l'instal. contrôlée:	✓		
Kortsluitstroom: Courant de court-circuit:	✓		

Controles, metingen en proeven / contrôles, mesures et essais:	OK	NOK POK	NVT PA
Visuele controles / contrôles visuels:	✓		
PE continuïteit en equipotentiaaliteit / continuité PE et liaisons équipotentielles:	✓		
werking van de / fonctionnement des differentieelschakelaar(s) / interrupteurs différentiels	✓		
Beveiligingen- en onderbrekingsmiddelen / protections et moyens de coupure:	✓		
Isolatie-niveau / niveau d'isolement: Algemeen / général 5MΩ	✓		
Isolatie-niveau van de ZLS kringen / niveau d'isolement des circuits TBT: kringen/circuits tussen/entre en/et : MΩ	✓		
Spreadingsweerstand van de aardverbinding / Résistance de dispersion de la prise de terre: R _A = 8Ω; serieleming / mesure série	✓		
Foutlussen / boucles de défaut: in orde na meting / en ordre, après mesure Codex / Codex III.2:	✓		

Algemene voorwaarden zijn van toepassing (beschikbaar op aanvraag of via de website) / Les conditions générales s'appliquent (disponibles sur demande ou via le site Web)

RPR Brussel
 BTW/TVA: BE 0434.433.603

KBC IBAN: BE79 7341 1260 0033
 BIC: KREDBEBB

Belfius IBAN: BE93 0682 1176 0216
 BIC: GKCCBEBB



Inbreuken / Infractions:

Opmerkingen / Remarques:

Notes / Notes:

Het onderzoek beperkt zich tot de makkelijk bereikbare en zichtbare delen van de installatie en sluit verborgen delen zoals nissen, valse plafonds en dergelijke, uit. /
Le contrôle se limite aux parties facilement accessibles et visibles de l'installation et exclut les parties cachées telles que les niches, les faux plafonds et autres.

Besluit / Conclusion:

De elektrische installatie voldoet aan de voorschriften van Boek 1 van het koninklijk besluit van 8 september 2019 tot vaststelling van Boek 1 betreffende de elektrische installaties op laagspanning en op zeer lage spanning.
L'installation électrique est conforme aux prescriptions du Livre 1 de l'arrêté royal du 8 septembre 2019 établissant le Livre 1 sur les installations électriques à basse tension et à très basse tension.
De volgende controle moet worden uitgevoerd uiterlijk vóór / Le prochain contrôle est à effectuer au plus tard avant le: 20/03/2028

Naam en handtekening van de inspecteur,
voor de directeur,

Nom et signature de l'inspecteur,
pour le directeur,

VANDER AA Marc

Herinnering aan de voorschriften van het Boek 1 / Le rappel sur les prescriptions réglementaires du Livre 1:

1. Geen enkele elektrische installatie waarvoor overtredingen tegenover dit reglement worden vastgesteld tijdens de gelijkvormigheidscontrole vóór de ingebruikname, mag in gebruik worden genomen.
2. De niet behandelde controle aspecten van de installatie, die van toepassing zijn op de betreffende installatie, worden gelijkgesteld met gebreken die niet toelaten de installatie conform te verklaren.
3. **De eigenaar, de beheerder of de uitbater van de elektrische installatie is er toe gehouden:**
 - het te onderhouden en de uitgevoerde tussenkomsten op de elektrische installatie te documenteren (onderhoud en test);
 - de nodige maatregelen te nemen zodat de voorschriften van Boek 1 te allen tijde worden nageleefd;
 - de documenten van de elektrische installatie in een dossier te bewaren, ter beschikking het te houden van iedere persoon die het mag raadplegen en een kopie van dit dossier ter beschikking van elke eventuele huurder te stellen;
 - het dossier van de elektrische installatie aan de nieuwe eigenaar, beheerder of uitbater over te maken;
 - onmiddellijk de met het toezicht belaste ambtenaar van de Federale Overheidsdienst die Energie onder zijn bevoegdheid heeft in kennis te stellen van elk ongeval waarvan personen het slachtoffer zijn en dat rechtstreeks of onrechtstreeks te wijten is aan de aanwezigheid van elektrische installaties;
 - de verplichting in het dossier elke niet-belangrijke wijziging of uitbreiding aan de elektrische installatie te vermelden;
 - een gelijkvormigheidscontrole op elke belangrijke wijziging of uitbreiding aan de elektrische installatie door een erkend organisme te laten uitvoeren.

In het kader van de wettelijke opdrachten van de erkende organismen, wordt een kopie van dit verslag tijdens een periode van 5 jaar door het erkend organisme gehouden. Deze kopie wordt gesteld ter beschikking van elke persoon die wettelijk wordt toegelaten om het te raadplegen. Voor bijkomende informatie op de reglementaire voorschriften of klachten, is de Algemene Directie Energie van de Federale Overheidsdienst Economie, KMO, Middenstand en Energie (<https://www.economie.fgov.be>) bevoegd voor de erkende organismen.

1. Aucune installation électrique, pour laquelle des infractions à ce règlement ont été constatées pendant le contrôle de conformité avant la mise en service, ne peut être mise en service.
2. Les aspects de contrôle non traités de l'installation, qui sont applicables à l'installation concernée, sont assimilés aux défauts qui ne permettent pas de déclarer l'installation conforme.
3. **Le propriétaire, le gestionnaire ou l'exploitant de l'installation électrique est tenu:**
 - d'en assurer l'entretien et de documenter toute intervention réalisée sur l'installation électrique (entretien et test);
 - de prendre toutes mesures adéquates pour que les dispositions du Livre 1 soient en tout temps observées;
 - de conserver les documents de l'installation électrique dans un dossier, de le tenir à disposition de toute personne qui peut le consulter et de mettre à disposition une copie de ce dossier à tout éventuel locataire;
 - de transmettre le dossier de l'installation électrique au nouveau propriétaire, gestionnaire ou exploitant;
 - d'aviser immédiatement le fonctionnaire préposé à la surveillance du Service Public Fédéral ayant l'Energie dans ses attributions de tout accident survenu aux personnes et du, directement ou indirectement, à la présence d'installations électriques;
 - de renseigner dans le dossier de l'installation électrique toute modification ou extension non importante survenue sur l'installation électrique;
 - de laisser réaliser par un organisme agréé un contrôle de conformité sur toute modification ou extension importante survenue sur l'installation électrique.

Dans le cadre des missions légales des organismes agréés, une copie de ce rapport est tenue pendant une période de 5 ans par l'organisme agréé. Cette copie est tenue à la disposition de toute personne autorisée légalement à la consulter. Pour de plus amples informations sur les prescriptions réglementaires ou plaintes, la Direction générale Energie du Service public fédéral Economie, PME, Classes moyennes et Energie (<https://www.economie.fgov.be>) est l'autorité compétente des organismes agréés.

Algemene voorwaarden zijn van toepassing (beschikbaar op aanvraag of via de website) / Les conditions générales s'appliquent (disponibles sur demande ou via le site Web)

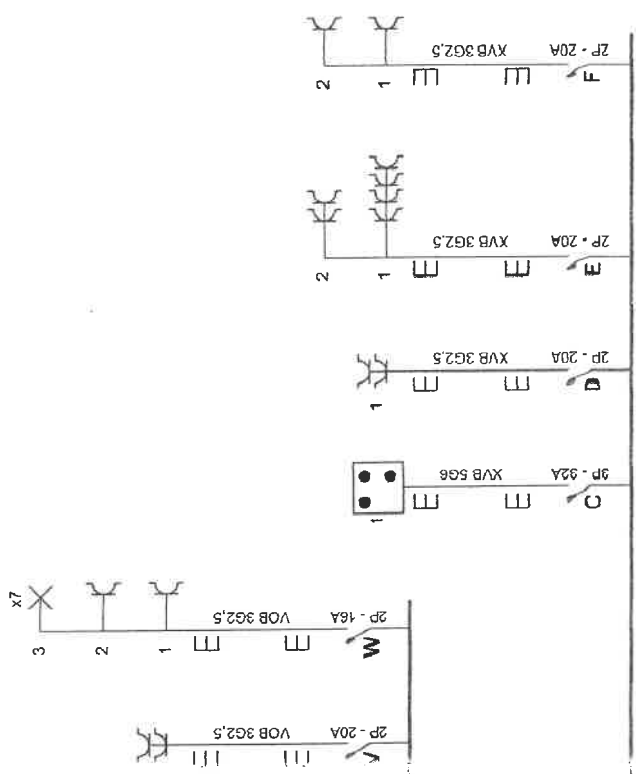

Organisme agréé
 Electro-Test - H00fdkanloop
 Haachtsesteenweg 236
 1820 Mellebroek
 Tél: 02 751 56 39
 Fax: 02 751 52 00

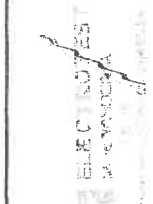

Adresse de l'installation électrique:
 Daclin Taglio
 Leuvensestraat 184
 1800 Vilvoorde

Installateur
 A.L.L. Concept srl
 Adolf Denonstraat 17
 1831 Diegem
 GSM: 0486 47 13 08
 e-mail: hoesny 1020@hotmail.com



p. 2/5
 Schéma unifilaire
 Date: 17-03-23
 3 x 230V ~ 50Hz

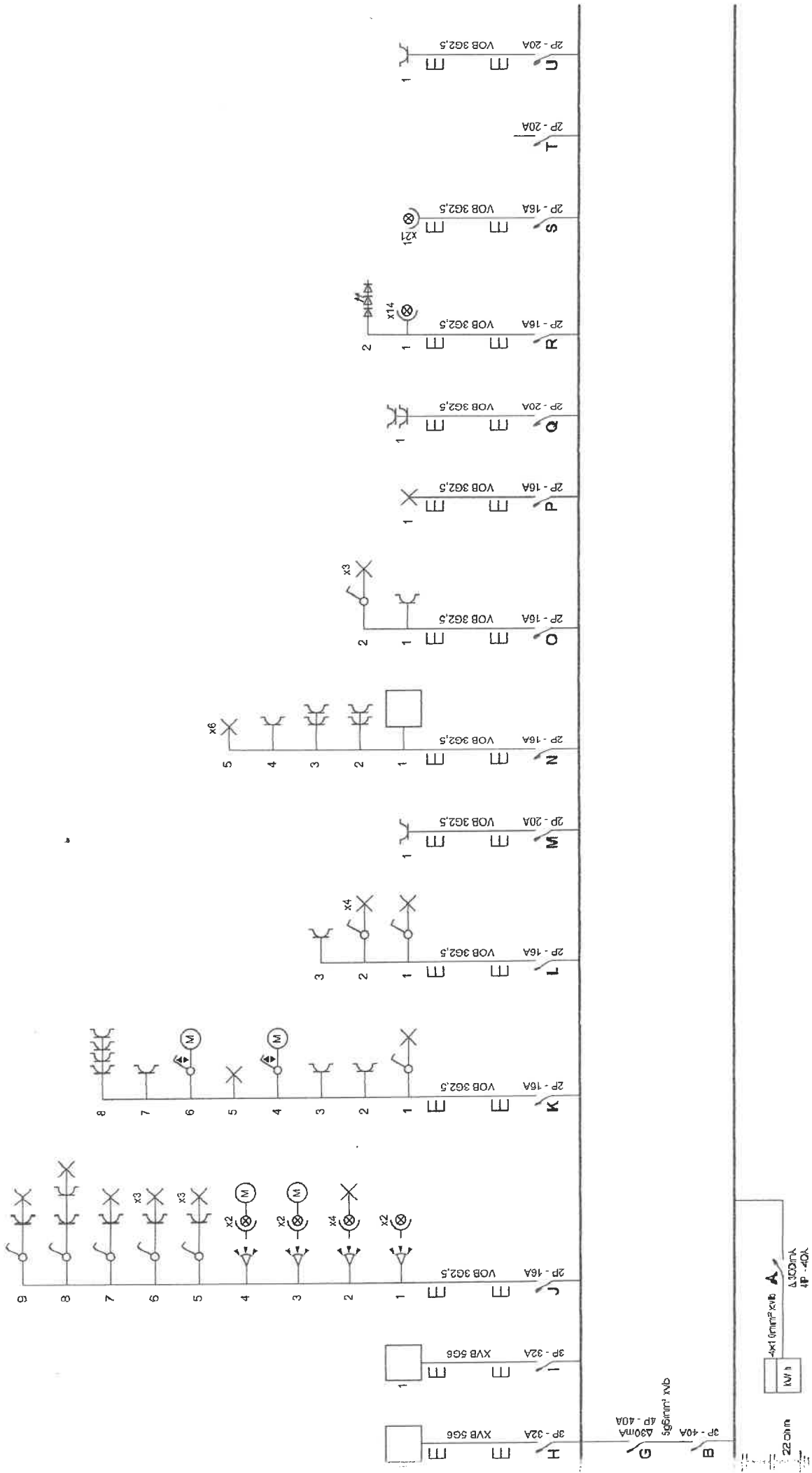

p. 1/5
 Schéma unifilaire
 Date: 17-03-23
 3 x 230V ~ 50Hz



Installateur
 A.L.L. Concept srl
 Acoif Demonstraa 117
 1831 Diegem
 GSM: 04 85 07 13 08
 e-mail: besnik_1831@bhd.com

Adresse de l'installation électrique
 Dadi Un Taglio
 Leuvenestraal 184
 1800 Wavoorde

Organisme agréé
 Electro-Test - Hoofdkantoor
 Hechtssteenweg 236
 1820 Meisbroek
 Tel.: 02 751 98 39
 Fax: 02 751 52 09



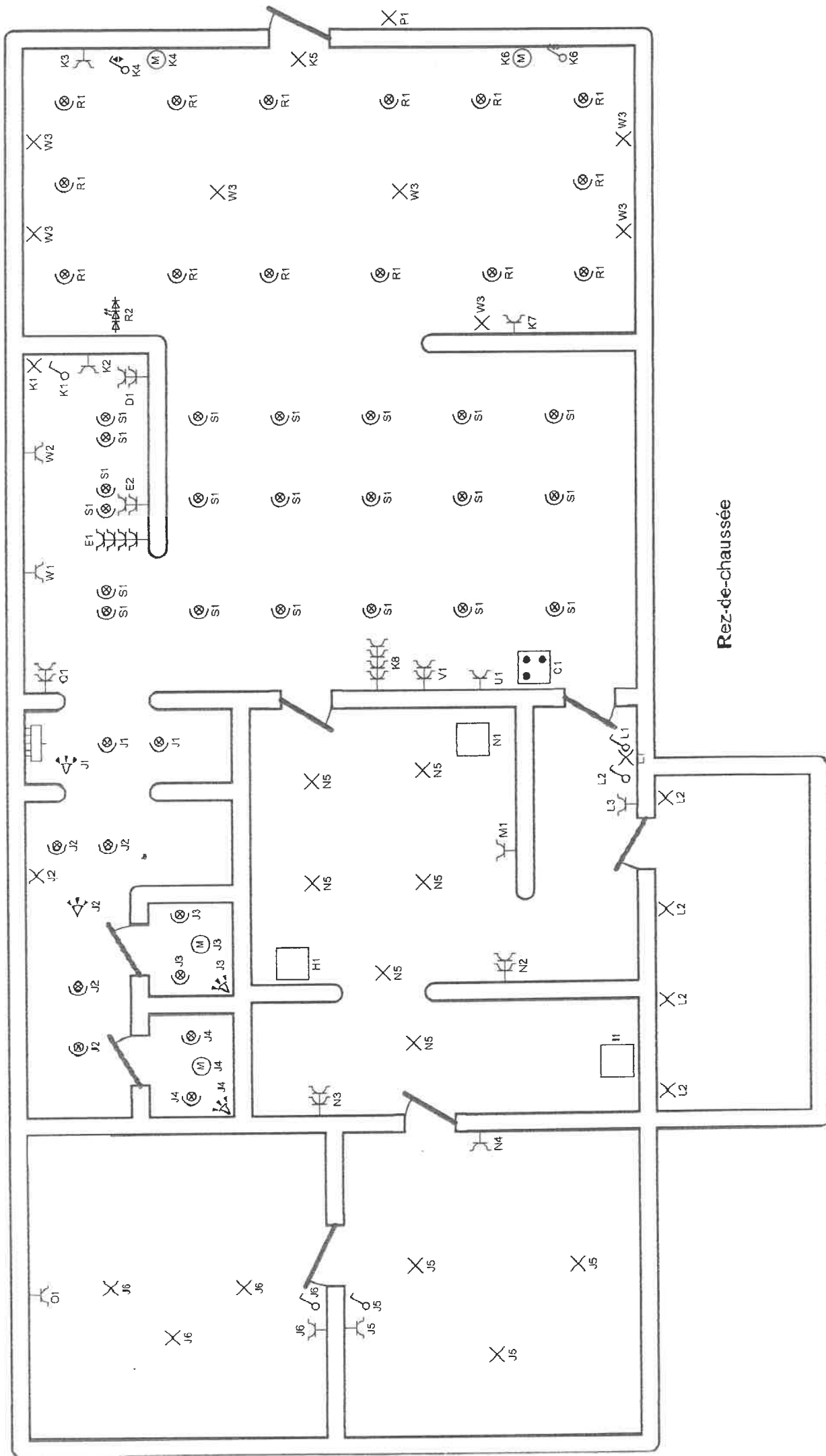

Installateur
 A.L.L. Concept srl
 Adolf Deminstraat 17
 1831 Diegem
 GSM: 0486 07 13 08
 e-mail: besnik.1030@hotmail.com

Adresse de l'installation électrique
 Daci Un Taglio
 Leuvense straat 184
 1800 Vinçarde



Organisme agréé
 Electro-Test - Hoofdenkantor
 Hoochissele enweg 236
 1820 Melsbroek
 TEL: 02 751 98 39
 Fax: 02 751 57 09

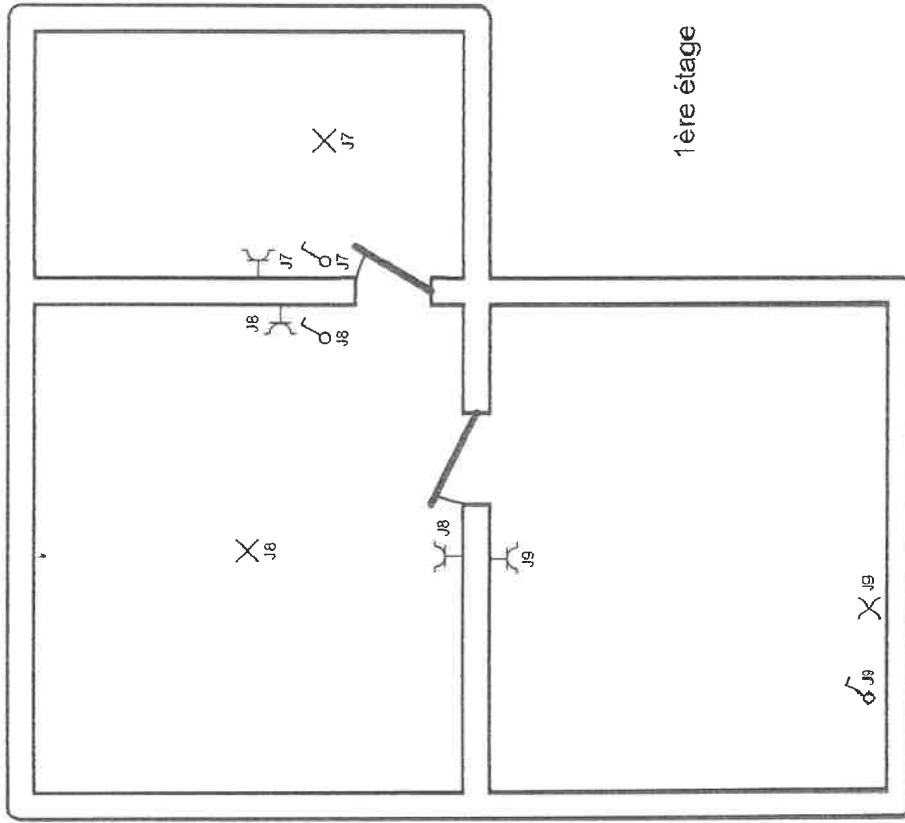

1ère étage

Organisme agréé
 Electro-Test - Hooftkantoor
 Heechste enweg 236
 1820 Melsbroek
 Tél: 02 251 93 39
 Fax: 02 251 57 70

ELKEE TROUWEN
 1820 Melsbroek
 België

Adresse de l'installation électrique
 Daci Un Tagifo
 Leuvensestraat 18-4
 1800 Ultreroide

Installateur
 A.L.L. Concept s r l
 Adolff Dieronsstraat 17
 1831 Diegem
 GSM: 0486 07 13 08

p. 5/5
 Schéma de position
 Date: 17-03-23
 3 x 230V ~ 50Hz

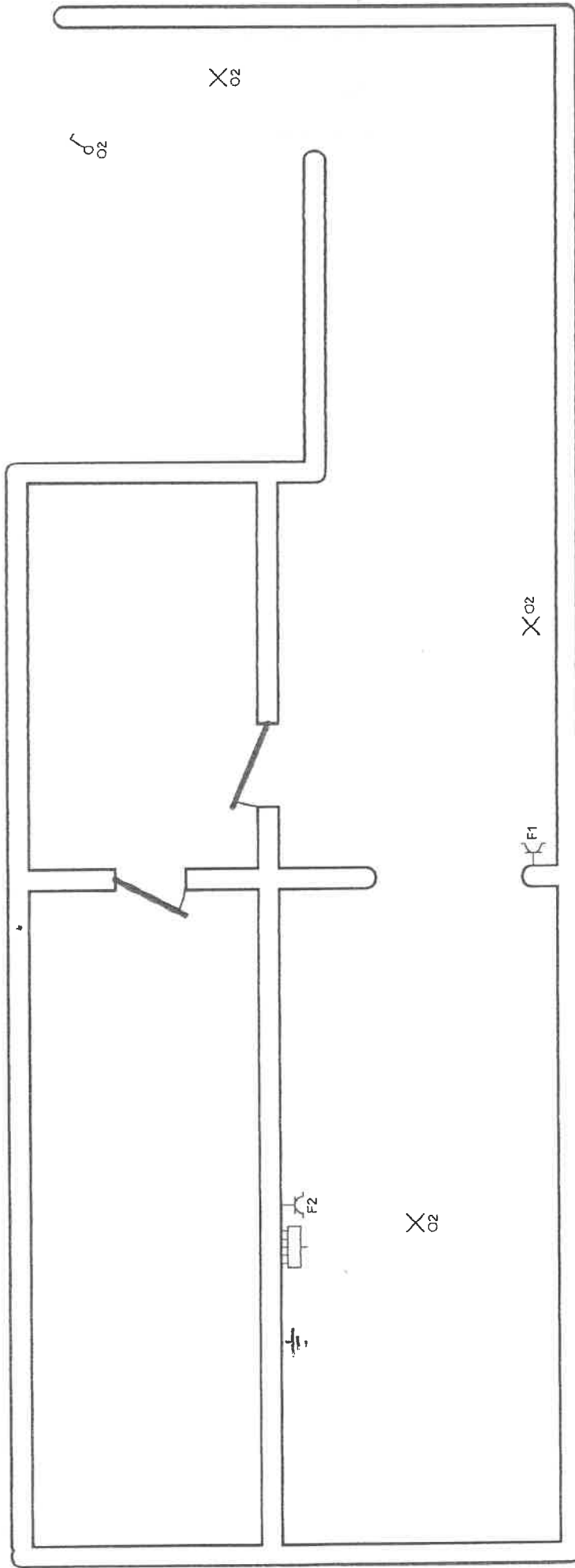

Cave

Organisme agréé
 Electric-Test - Hoofdkantoor
 Haachissesteenvoeg 236
 1820 Nelsbroek
 Tél: 02 751 94 39
 Fax: 02 751 94 38

Adresse de l'installation électrique
 Daci Un Tagilo
 Leuvensestraat 184
 1600 Wilvoorde

installateur
 A.L.L. Conceptief
 Adolf Demonstraat 17
 1831 Diegem
 GSM: 0486 07 13 08
 e-mail: kooze@al.l.l.be

p. 3/5
Schéma de position
 Date: 17-03-23
 3 x 230V ~ 50Hz