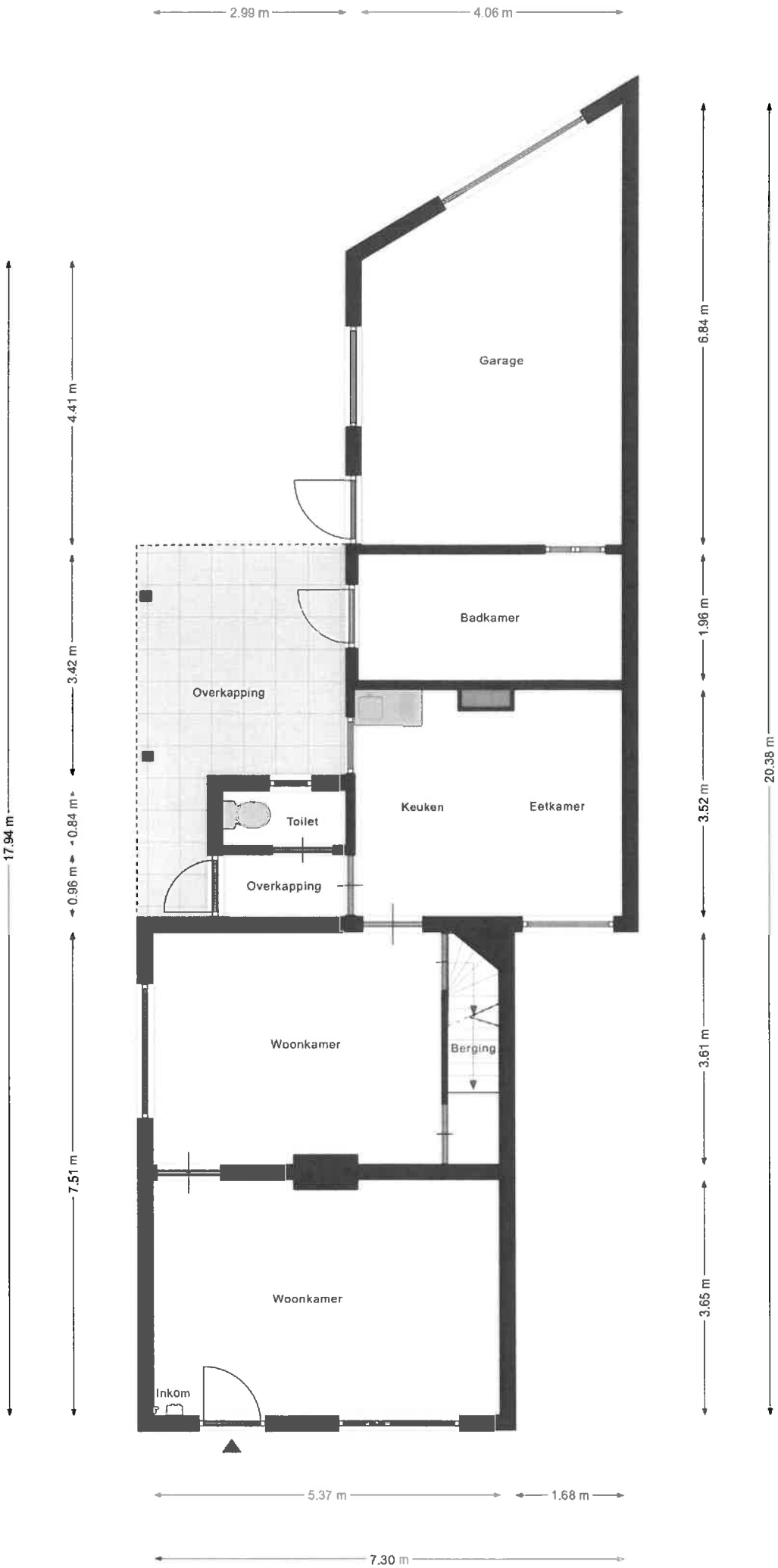

Aan de gegeven informatie kunnen geen rechten worden ontleend.