

L'ÉTAT des murs, des portes,
 et des fenêtres sera examiné, et les réparations nécessaires
 seront faites à la charge de l'entrepreneur.
 Les travaux de plâtrerie et de peinture seront
 faits à la charge de l'entrepreneur.
 Les travaux de menuiserie seront
 faits à la charge de l'entrepreneur.
 Les travaux de charpente seront
 faits à la charge de l'entrepreneur.
 Les travaux de maçonnerie seront
 faits à la charge de l'entrepreneur.
 Les travaux de serrurerie seront
 faits à la charge de l'entrepreneur.
 Les travaux de peinture seront
 faits à la charge de l'entrepreneur.
 Les travaux de plâtrerie seront
 faits à la charge de l'entrepreneur.
 Les travaux de menuiserie seront
 faits à la charge de l'entrepreneur.
 Les travaux de charpente seront
 faits à la charge de l'entrepreneur.
 Les travaux de maçonnerie seront
 faits à la charge de l'entrepreneur.
 Les travaux de serrurerie seront
 faits à la charge de l'entrepreneur.

Ville de Bruxelles 2^e district.
 Projet pour la Construction
 d'une Maison d'habitation

à ériger
 Avenue de la Liberté n° 17 et 15
 Commune de Bruxelles 2^e district
 Propriétaires
 M. et M^{me} Joseph Lebas Verbeke
 demeurant à Bruxelles 2^e district de la rue de Namur
 n° 17 et 15
 Le plan n° 38-48-850
 est déposé au Bureau de la Ville de Bruxelles
 le 17 Mars 1911
 Le propriétaire soussigné se réserve
 le droit de modifier le plan ci-dessus
 sans préavis.

Coupe A.B.
 C.D.

Echelle : 0.02 RM
 dossier n° 466.
 Feuille n° 3

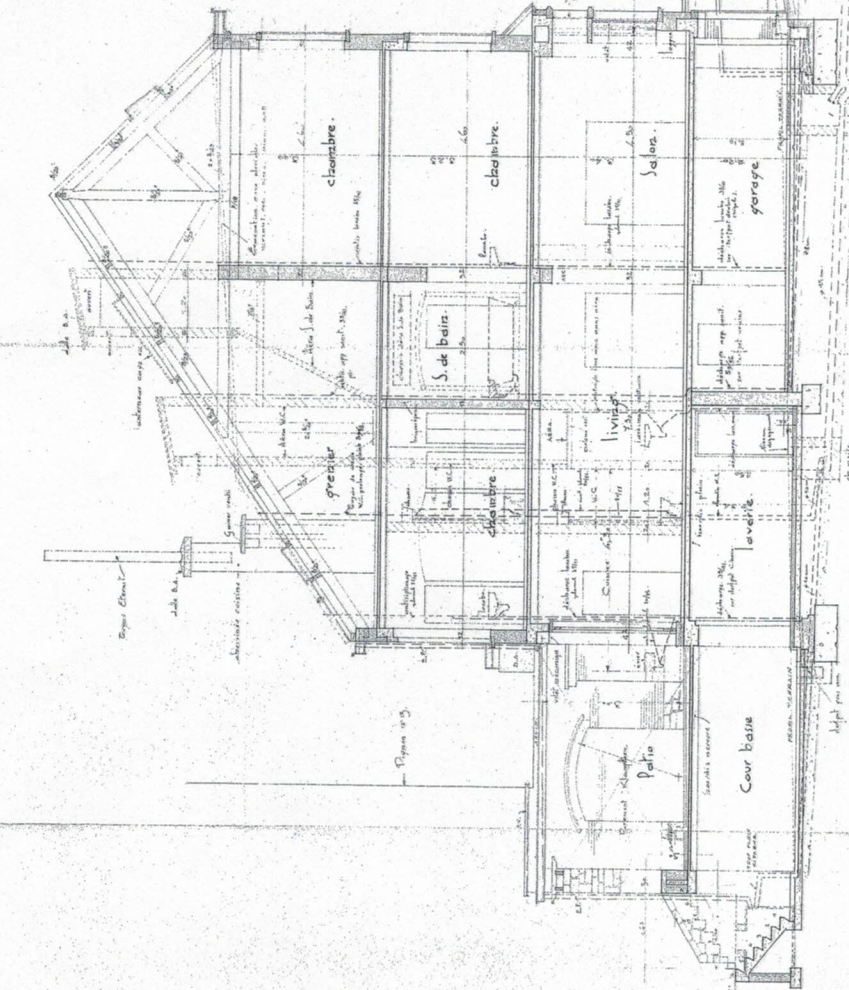

Coupe A.B.

Coupe C.D.

5367

5963

PROPRIÉTÉ DE MR ET M^{ME} J. LUCAS
AVENUE DU MUTSAERT N° 15

TOITURE À LA MANSARD

MODIFICATION DU 2^E ÉTAGE.
ÉCH : 0.02 P.M.

N.B. POUR CORNICHE ET LUCARNES VOIR PLAN DÉTAIL

29-6-50.

REGISTRE DES
MARCHÉS PUBLICS DES TRAVAUX
18 JUIL 1950

Joint et N° de demande de modification
N° 27 Mr J. LUCAS.
PROPRIÉTAIRES DOMICILIÉS
B¹ DESMET DENAYER, 563, BRUX-LE

Handwritten signature

DRESSÉ PAR L'ARCHITECTE SOUSCRIPTION
N. NATH. PAUM. 1/18 I.S.C.T.-A. N° 225.

H. SNEEDERS
ARCHITECTE
63, rue de Wautier
BRUXELLES (2e)

DOSS. N° 466
FEUILLE N° 8.

JUIL. 1950.

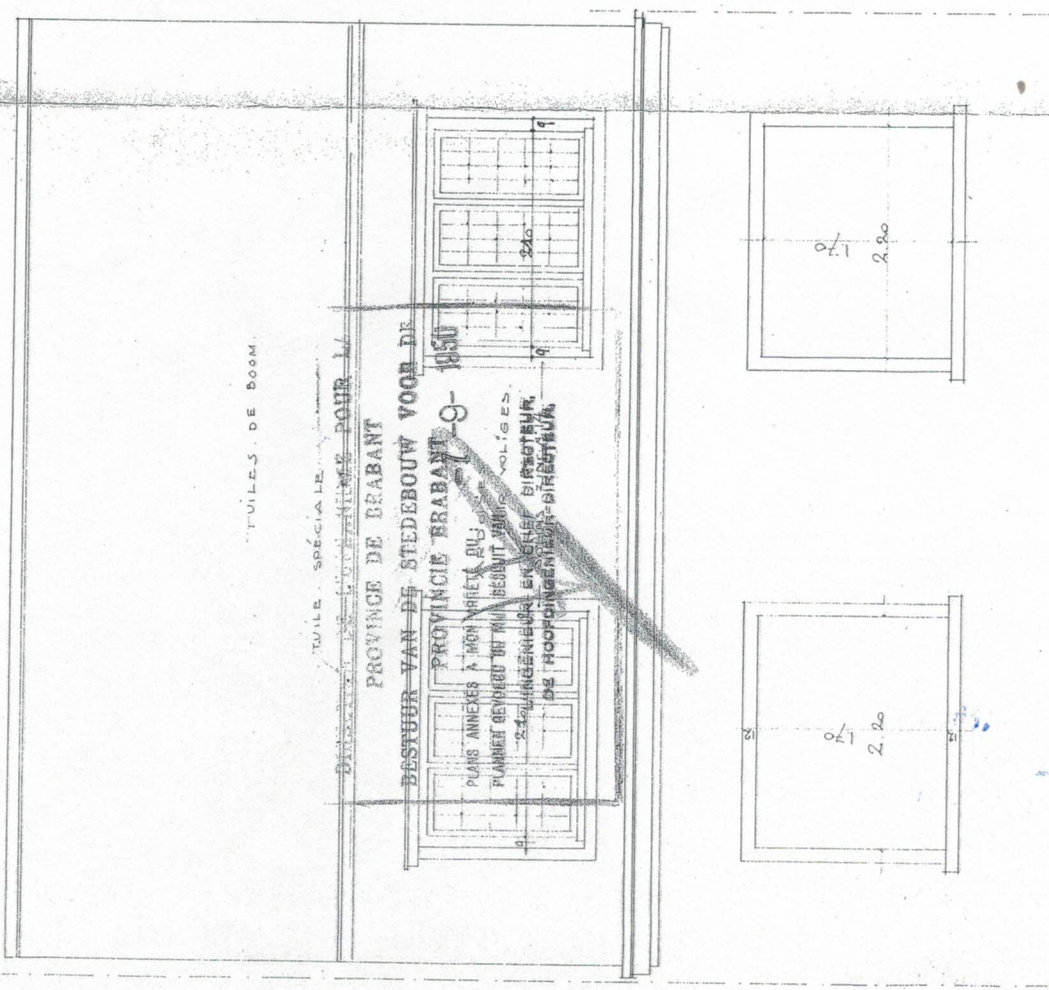

TUILES DE BOOM.

TUILE SPÉCIALE
PROVINCE DE BRABANT
BESTUUR VAN DE STEDEBOUW VOOR DE
PROVINCE BRABANT
PLANS ANNEXES A MON ARRÊTÉ DU
PLANNET BEVOEGD TOU MIJN BESIT VOOR VOLGENS
-2- L'INGÉNIEUR EN CHEF BUREAU
DE HOOFDINGENIEUR-BUREAU

FAÇADE RUE

COUPE

Ville de Bruxelles 2^e district.
 Projet pour la Construction
 d'une Maison d'habitation

LES PROPRIETAIRES
 M. S. avert. n° 13
 19 rue de Wavre 65 - Brix. a. 1^e de 1.50
 M. J. Lebas Verlaegiez
 101 de front de Mazyer
 1880

Je soussigné, architecte, déclare avoir demandé de bâtir
 les propriétaires:

façade à front de rue
 N° 13
 porte-à-faux

PROJET DE BÂTIMENT
 N° 13
 RUE DE WAVRE 65 - BRIX. A. 1^e DE 1.50
 M. J. Lebas Verlaegiez
 101 de front de Mazyer
 1880

Echelle : 0.02 P.M.
 dossier n° 466.

feuille n° 1

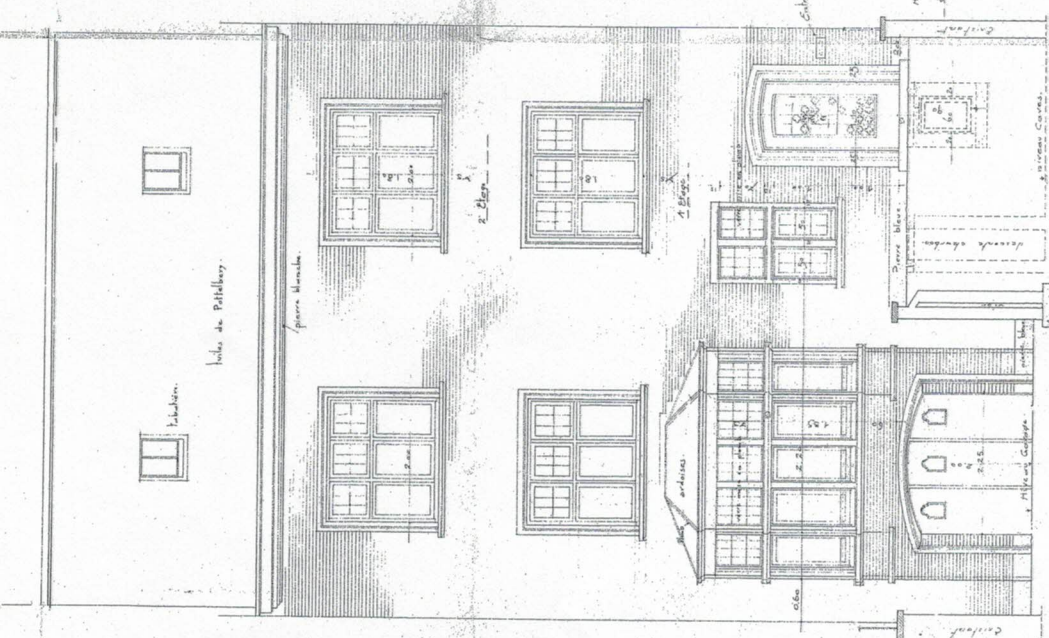

façade à front de rue

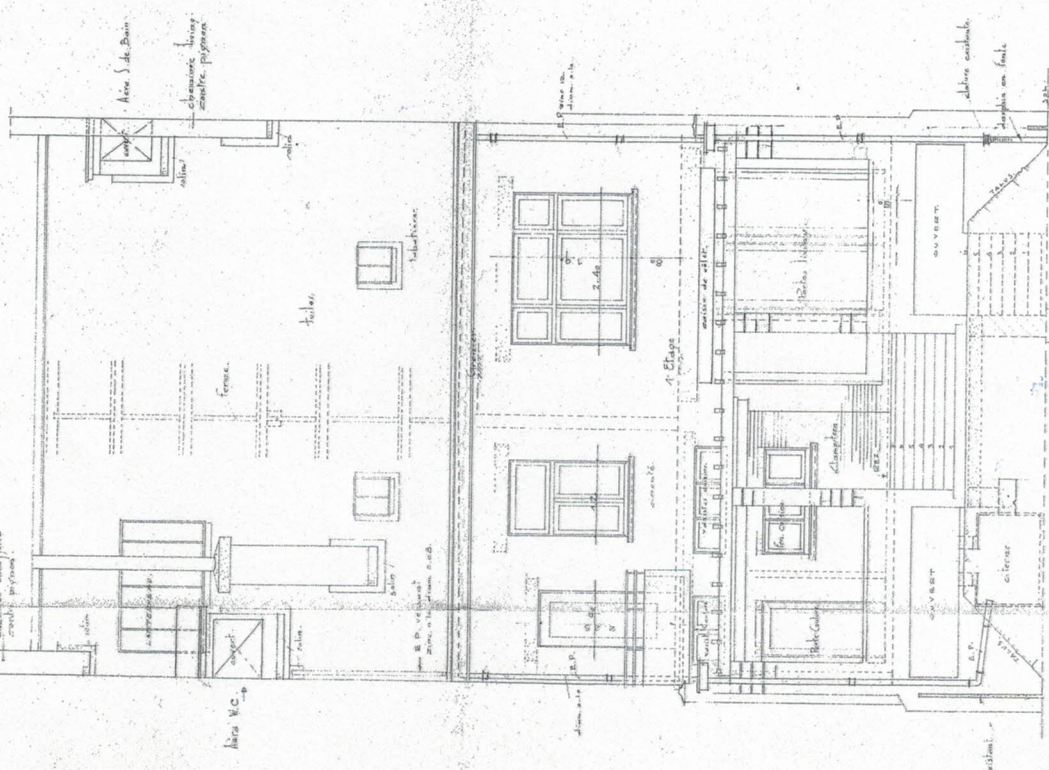

façade postérieure.

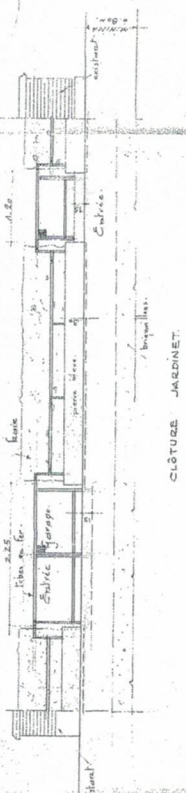

CLÔTURE JARDINET.

H. SNEIDER'S
 13, Rue de Wavre
 BRUXELLES

pour avoir des plans
 13, Rue de Wavre
 BRUXELLES

