

De perceelsgrenzen werden bepaald volgens verschillende documenten, waaronder:

- kadastrale documenten
- atlas der buurtwegen
- afbakingsplan N37
- opmetingsplan dd. 08-11-1972
- opmetingsplan dd. 12-12-1968

Indien in de aanduidingen in bovenvermelde documenten tegenstrijdigheden of onduidelijkheden voorkwamen, werd rekening gehouden met de plaatselijke topografische toestand, de wettelijke vermoedens & de meetmethode en de datum van de oude opmetingen.

**LEGENDE**

- eigendoms- of perceelsgrens
- gracht
- haag
- afsluiting
- e.p. lantaarnpaal
- i.p. lantaarnpaal
- b.p. bestaande grensmaat
- n.p. nieuwe grensmaat
- 0,00 hoogtecijfer in meters t.o.v. een plaatselijk referentiestelsel

0,00 = 56m80 boven zeeniveau  
(Lambert - 72 / TAW coördinatenstelsel)

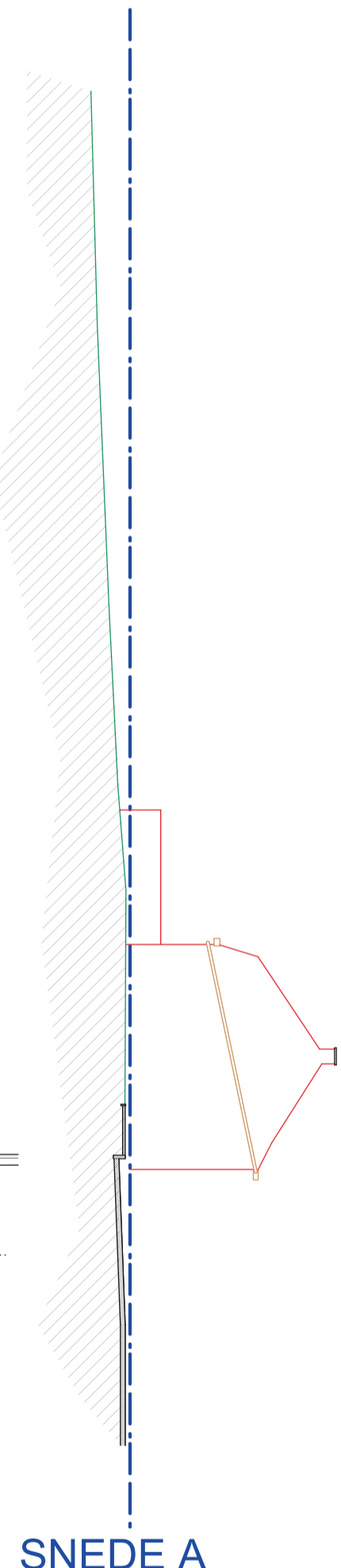
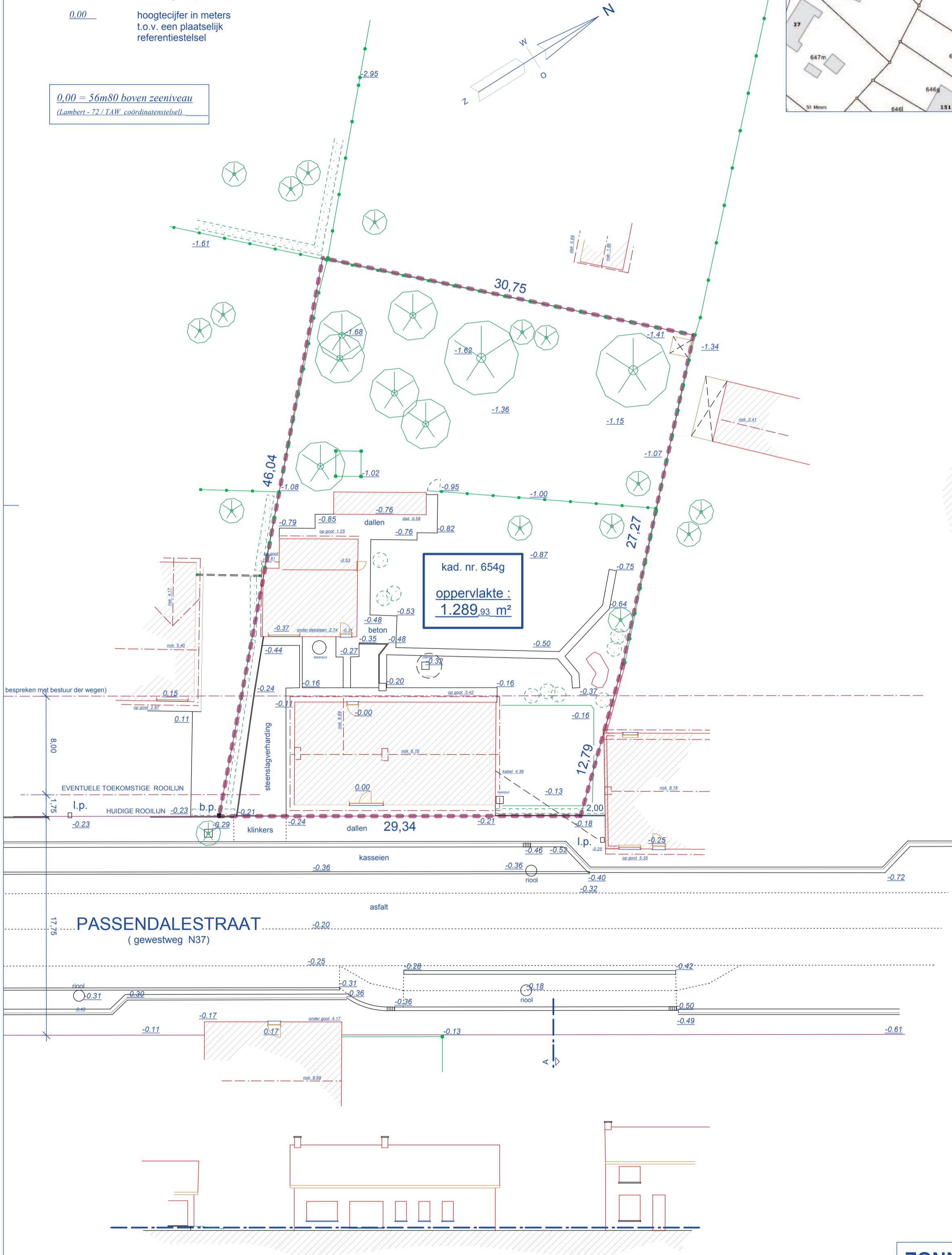
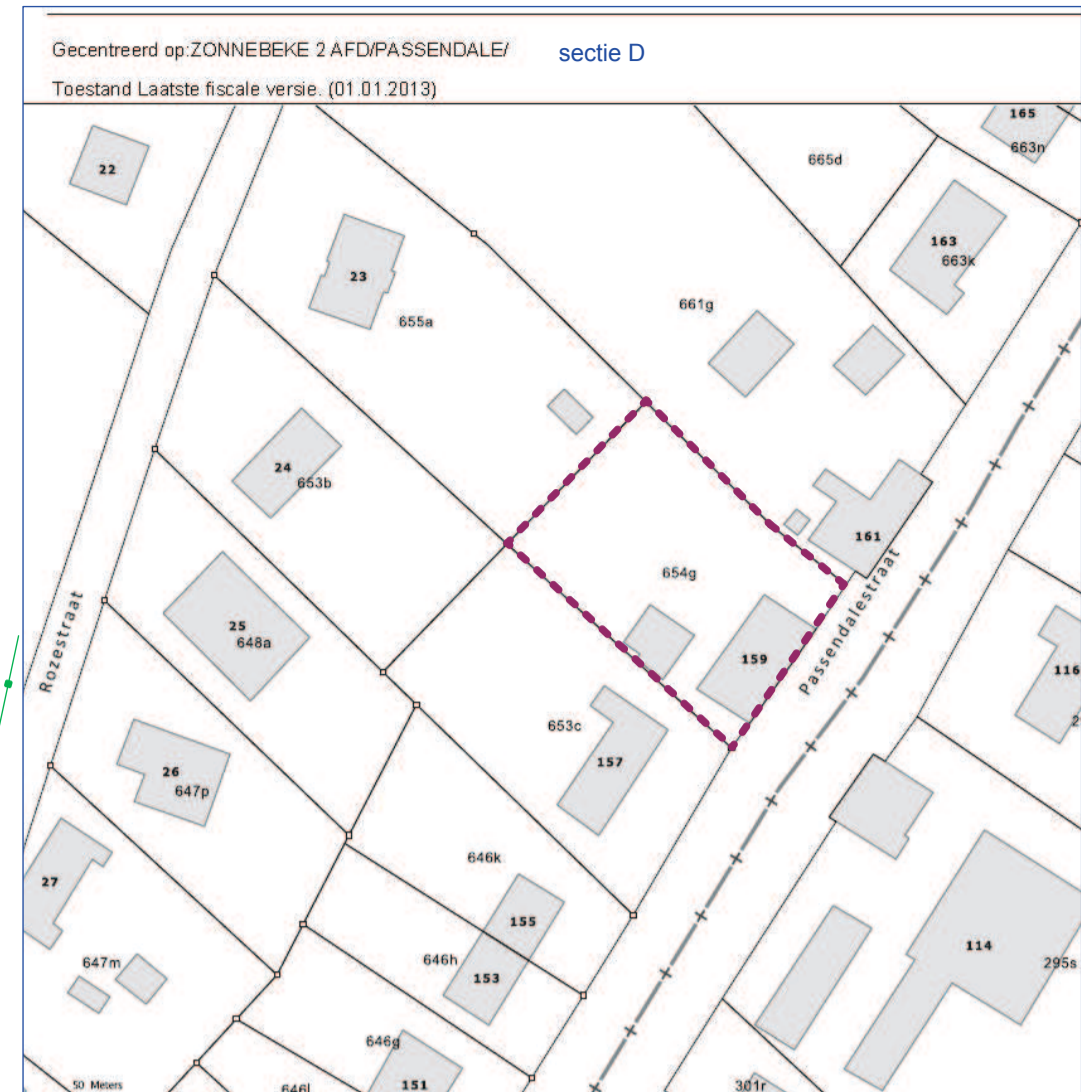

plan opgemaakt door:  
**VANHAVERBEKE**  
**Koen** beëdigd landmeter - expert  
LAN 040491  
bouwkundig tekenbureau  
Lamontstraat 29  
9690 Kluisbergen  
tel. 055 / 38 79 32  
gsm 0476 / 98 54 22  
vroeger adres:  
Sprietstraat  
8850 Ardooie  
e-mail : koen@landmeter-vanhaverbeke.be

**ZONNEBEKE ( Passendale )**  
Passendalestraat 159  
opmeting van woning en omgeving

plan nr. TP 1681	datum : 10 april 2014
schaal : 1 / 250	

Op het plan zijn slechts een beperkt aantal maataanduidingen geplaatst. Alle overige afmetingen kunnen op het digitale plan afgelezen worden met een tekenprogramma of een CAD- of DWG-viewer (eventueel freeware).  
Het plan kan eventueel omgezet worden in Lambert72/TAW - coördinaten.  
Copyright : op de tekening is een kopierecht van toepassing tot volledige betaling van de kosten.

**VOORGEVEL**